

CONTO DEL BILANCIO - GESTIONE DELLE ENTRATE 2017

CODICI	DENOMINAZIONE	RESIDUI ATTIVI AL 1/1/2017 (RS)		RISCOSSIONI IN C/RESIDUI (RR)		RIACCERTAMENTI RESIDUI (R)		RESIDUI ATTIVI DA ESERCIZI PRECEDENTI (EP = RS -RR+R)	
		PREVISIONI DEFINITIVE DI COMPETENZA (CP)		RISCOSSIONI IN C/COMPETENZA (RC)		ACCERTAMENTI (A)		MAGGIORI O MINORI ENTRATE DI COMPETENZA=A-CP	
		PREVISIONI DEFINITIVE DI CASSA (CS)		TOTALE RISCOSSIONI (TR=RR+RC)		MAGGIORI O MINORI ENTRATE DI CASSA=TR-CS		TOTALE RESIDUI ATTIVI DA RIPORTARE (TR=EP+EC)	
	Fondo pluriennale vincolato per spese correnti	CP	0,00						
	Fondo pluriennale vincolato per spese in conto capitale	CP	0,00						
	Utilizzo avanzo di Amministrazione	CP	34.443,90						
TITOLO 1: Entrate correnti di natura tributaria, contributiva e perequativa									
10101	Tipologia 101: Imposte tasse e proventi assimilati								
UEB: 1010106 Imposta municipale propria									
Capitolo/Art. 1012 / 0	IMU	RS	154.113,85	RR	18.716,84	R	0,00	EP	135.397,01
		CP	286.063,40	RC	88.394,41	A	286.063,40	EC	197.668,99
		CS	286.063,40	TR	107.111,25	CS	-178.952,15	TR	333.066,00
Capitolo/Art. 1012 / 1	RUOLI IMU PREGRESSA	RS	0,00	RR	0,00	R	0,00	EP	0,00
		CP	210.000,00	RC	34.608,22	A	195.000,00	EC	160.391,78
		CS	167.000,00	TR	34.608,22	CS	-132.391,78	TR	160.391,78
Totale UEB: 1010106 Imposta municipale propria		RS	154.113,85	RR	18.716,84	R	0,00	EP	135.397,01
		CP	496.063,40	RC	123.002,63	A	481.063,40	EC	358.060,77
		CS	453.063,40	TR	141.719,47	CS	-311.343,93	TR	493.457,78

CONTO DEL BILANCIO - GESTIONE DELLE ENTRATE 2017

CODICI	DENOMINAZIONE	RESIDUI ATTIVI AL 1/1/2017 (RS)		RISCOSSIONI IN C/RESIDUI (RR)		RIACCERTAMENTI RESIDUI (R)		RESIDUI ATTIVI DA ESERCIZI PRECEDENTI (EP = RS -RR+R)			
		PREVISIONI DEFINITIVE DI COMPETENZA (CP)		RISCOSSIONI IN C/COMPETENZA (RC)		ACCERTAMENTI (A)		MAGGIORI O MINORI ENTRATE DI COMPETENZA=A-CP			
		PREVISIONI DEFINITIVE DI CASSA (CS)		TOTALE RISCOSSIONI (TR=RR+RC)		MAGGIORI O MINORI ENTRATE DI CASSA=TR-CS		TOTALE RESIDUI ATTIVI DA RIPORTARE (TR=EP+EC)			
TITOLO 1: Entrate correnti di natura tributaria, contributiva e perequativa											
10101	Tipologia 101: Imposte tasse e proventi assimilati										
UEB: 1010108 Imposta comunale sugli immobili (ICI)											
Capitolo/Art. 1011 / 0 RECUPERO ICI ANNI PREGRESSI		RS	32.174,49	RR	10.993,00	R	-2.950,39	CP	0,00	EP	18.231,10
		CP	0,00	RC	0,00	A	0,00	CP	0,00	EC	0,00
		CS	21.000,00	TR	10.993,00	CS	-10.007,00			TR	18.231,10
Totale UEB: 1010108 Imposta comunale sugli immobili (ICI)		RS	32.174,49	RR	10.993,00	R	-2.950,39	CP	0,00	EP	18.231,10
		CP	0,00	RC	0,00	A	0,00	CP	0,00	EC	0,00
		CS	21.000,00	TR	10.993,00	CS	-10.007,00			TR	18.231,10
UEB: 1010116 Addizionale comunale IRPEF											
Capitolo/Art. 1009 / 0 ADDIZIONALE COMUNALE ALL'IRPEF		RS	120.341,68	RR	70.542,38	R	-52.083,32	CP	0,00	EP	-2.284,02
		CP	157.000,00	RC	41.064,58	A	157.000,00	CP	0,00	EC	115.935,42
		CS	177.000,00	TR	111.606,96	CS	-65.393,04			TR	113.651,40
Totale UEB: 1010116 Addizionale comunale IRPEF		RS	120.341,68	RR	70.542,38	R	-52.083,32	CP	0,00	EP	-2.284,02
		CP	157.000,00	RC	41.064,58	A	157.000,00	CP	0,00	EC	115.935,42
		CS	177.000,00	TR	111.606,96	CS	-65.393,04			TR	113.651,40

CONTO DEL BILANCIO - GESTIONE DELLE ENTRATE 2017

CODICI	DENOMINAZIONE	RESIDUI ATTIVI AL 1/1/2017 (RS)		RISCOSSIONI IN C/RESIDUI (RR)		RIACCERTAMENTI RESIDUI (R)		RESIDUI ATTIVI DA ESERCIZI PRECEDENTI (EP = RS -RR+R)			
		PREVISIONI DEFINITIVE DI COMPETENZA (CP)		RISCOSSIONI IN C/COMPETENZA (RC)		ACCERTAMENTI (A)		MAGGIORI O MINORI ENTRATE DI COMPETENZA=A-CP			
		PREVISIONI DEFINITIVE DI CASSA (CS)		TOTALE RISCOSSIONI (TR=RR+RC)		MAGGIORI O MINORI ENTRATE DI CASSA=TR-CS		TOTALE RESIDUI ATTIVI DA RIPORTARE (TR=EP+EC)			
TITOLO 1: Entrate correnti di natura tributaria, contributiva e perequativa											
10101	Tipologia 101: Imposte tasse e proventi assimilati										
UEB: 1010149 Tasse sulle concessioni comunali											
Capitolo/Art. 1023 / 0 TASSA DI CONCESSIONE SU ATTI E PROVVEDIMENTI COMUNALI		RS	0,00	RR	0,00	R	0,00	CP	-1.000,00	EP	0,00
		CP	1.000,00	RC	0,00	A	0,00	CP	-1.000,00	EC	0,00
		CS	1.000,00	TR	0,00	CS	-1.000,00			TR	0,00
Totale UEB: 1010149 Tasse sulle concessioni comunali		RS	0,00	RR	0,00	R	0,00	CP	-1.000,00	EP	0,00
		CP	1.000,00	RC	0,00	A	0,00	CP	-1.000,00	EC	0,00
		CS	1.000,00	TR	0,00	CS	-1.000,00			TR	0,00
UEB: 1010152 Tassa occupazione spazi e aree pubbliche											
Capitolo/Art. 1022 / 0 TASSA PER L'OCCUPAZIONE DI SPAZI ED AREE PUBBLICHE		RS	0,00	RR	0,00	R	0,00	CP	-500,00	EP	0,00
		CP	500,00	RC	0,00	A	0,00	CP	-500,00	EC	0,00
		CS	500,00	TR	0,00	CS	-500,00			TR	0,00
Capitolo/Art. 1022 / 1 TASSA PER L'OCCUPAZIONE DI SPAZI ED AREE PUBBLICHE		RS	19.419,56	RR	4.398,00	R	-15.021,56	CP	-69,47	EP	0,00
		CP	4.000,00	RC	3.930,53	A	3.930,53	CP	-69,47	EC	0,00
		CS	4.000,00	TR	8.328,53	CS	4.328,53			TR	0,00
Totale UEB: 1010152 Tassa occupazione spazi e aree pubbliche		RS	19.419,56	RR	4.398,00	R	-15.021,56	CP	-569,47	EP	0,00
		CP	4.500,00	RC	3.930,53	A	3.930,53	CP	-569,47	EC	0,00
		CS	4.500,00	TR	8.328,53	CS	3.828,53			TR	0,00

CONTO DEL BILANCIO - GESTIONE DELLE ENTRATE 2017

CODICI	DENOMINAZIONE	RESIDUI ATTIVI AL 1/1/2017 (RS)		RISCOSSIONI IN C/RESIDUI (RR)		RIACCERTAMENTI RESIDUI (R)		RESIDUI ATTIVI DA ESERCIZI PRECEDENTI (EP = RS -RR+R)	
		PREVISIONI DEFINITIVE DI COMPETENZA (CP)		RISCOSSIONI IN C/COMPETENZA (RC)		ACCERTAMENTI (A)		MAGGIORI O MINORI ENTRATE DI COMPETENZA=A-CP	
		PREVISIONI DEFINITIVE DI CASSA (CS)		TOTALE RISCOSSIONI (TR=RR+RC)		MAGGIORI O MINORI ENTRATE DI CASSA=TR-CS		TOTALE RESIDUI ATTIVI DA RIPORTARE (TR=EP+EC)	
TITOLO 1: Entrate correnti di natura tributaria, contributiva e perequativa									
10101	Tipologia 101: Imposte tasse e proventi assimilati								
UEB: 1010153 Imposta comunale sulla pubblicità e diritto sulle pubbliche affissioni									
Capitolo/Art. 1002 / 0	I.C.I.A.P. ANNI PRECEDENTI- RECUPERO	RS	0,00	RR	0,00	R	0,00	EP	0,00
		CP	100,00	RC	0,00	A	0,00	EC	0,00
		CS	100,00	TR	0,00	CS	-100,00	TR	0,00
Capitolo/Art. 1006 / 0	IMPOSTA COMUNALE SULLA PUBBLICITA'	RS	0,00	RR	0,00	R	0,00	EP	0,00
		CP	1.500,00	RC	40,00	A	40,00	EC	0,00
		CS	1.500,00	TR	40,00	CS	-1.460,00	TR	0,00
Capitolo/Art. 1041 / 0	DIRITTI SULLE PUBBLICHE AFFISSIONI	RS	0,00	RR	0,00	R	0,00	EP	0,00
		CP	1.000,00	RC	0,00	A	0,00	EC	0,00
		CS	1.000,00	TR	0,00	CS	-1.000,00	TR	0,00
Totale UEB: 1010153 Imposta comunale sulla pubblicità e diritto sulle pubbliche affissioni		RS	0,00	RR	0,00	R	0,00	EP	0,00
		CP	2.600,00	RC	40,00	A	40,00	EC	0,00
		CS	2.600,00	TR	40,00	CS	-2.560,00	TR	0,00

CONTO DEL BILANCIO - GESTIONE DELLE ENTRATE 2017

CODICI	DENOMINAZIONE	RESIDUI ATTIVI AL 1/1/2017 (RS)		RISCOSSIONI IN C/RESIDUI (RR)		RIACCERTAMENTI RESIDUI (R)		RESIDUI ATTIVI DA ESERCIZI PRECEDENTI (EP = RS -RR+R)	
		PREVISIONI DEFINITIVE DI COMPETENZA (CP)		RISCOSSIONI IN C/COMPETENZA (RC)		ACCERTAMENTI (A)		MAGGIORI O MINORI ENTRATE DI COMPETENZA=A-CP	
		PREVISIONI DEFINITIVE DI CASSA (CS)		TOTALE RISCOSSIONI (TR=RR+RC)		MAGGIORI O MINORI ENTRATE DI CASSA=TR-CS		TOTALE RESIDUI ATTIVI DA RIPORTARE (TR=EP+EC)	
TITOLO 1: Entrate correnti di natura tributaria, contributiva e perequativa									
10101	Tipologia 101: Imposte tasse e proventi assimilati								
UEB: 1010160 Tributo per l'esercizio delle funzioni di tutela, protezione e igiene dell'ambiente									
Capitolo/Art. 1003 / 0		RS	40.000,00	RR	0,00	R	-20.000,00	EP	20.000,00
TRIBUTO AMBIENTALE PROVINCIALE		CP	0,00	RC	0,00	A	0,00	CP	0,00
		CS	0,00	TR	0,00	CS	0,00	TR	20.000,00
Totale UEB: 1010160		RS	40.000,00	RR	0,00	R	-20.000,00	EP	20.000,00
Tributo per l'esercizio delle funzioni di tutela, protezione e igiene dell'ambiente		CP	0,00	RC	0,00	A	0,00	CP	0,00
		CS	0,00	TR	0,00	CS	0,00	TR	20.000,00

CONTO DEL BILANCIO - GESTIONE DELLE ENTRATE 2017

CODICI	DENOMINAZIONE	RESIDUI ATTIVI AL 1/1/2017 (RS)		RISCOSSIONI IN C/RESIDUI (RR)		RIACCERTAMENTI RESIDUI (R)		RESIDUI ATTIVI DA ESERCIZI PRECEDENTI (EP = RS -RR+R)		
		PREVISIONI DEFINITIVE DI COMPETENZA (CP)		RISCOSSIONI IN C/COMPETENZA (RC)		ACCERTAMENTI (A)		MAGGIORI O MINORI ENTRATE DI COMPETENZA=A-CP		
		PREVISIONI DEFINITIVE DI CASSA (CS)		TOTALE RISCOSSIONI (TR=RR+RC)		MAGGIORI O MINORI ENTRATE DI CASSA=TR-CS		TOTALE RESIDUI ATTIVI DA RIPORTARE (TR=EP+EC)		
TITOLO 1: Entrate correnti di natura tributaria, contributiva e perequativa										
10101	Tipologia 101: Imposte tasse e proventi assimilati									
UEB: 1010161 Tributo comunale sui rifiuti e sui servizi										
Capitolo/Art. 1027 / 0 TARI	RS	11.838,66	RR	11.808,66	R	-30,00	CP	0,00	EP	0,00
	CP	0,00	RC	0,00	A	0,00	CP	0,00	EC	0,00
	CS	0,00	TR	11.808,66	CS	11.808,66			TR	0,00
Capitolo/Art. 1027 / 1 TARI	RS	7.984,55	RR	7.981,34	R	-3,21	CP	0,00	EP	0,00
	CP	0,00	RC	0,00	A	0,00	CP	0,00	EC	0,00
	CS	0,00	TR	7.981,34	CS	7.981,34			TR	0,00
Capitolo/Art. 1027 / 2 RUOLO TARI ANNO CORRENTE	RS	158.604,95	RR	43.306,00	R	0,00	CP	0,00	EP	115.298,95
	CP	413.400,00	RC	264.137,91	A	413.400,00	CP	0,00	EC	149.262,09
	CS	413.400,00	TR	307.443,91	CS	-105.956,09			TR	264.561,04
Totale UEB: 1010161 Tributo comunale sui rifiuti e sui servizi	RS	178.428,16	RR	63.096,00	R	-33,21	CP	0,00	EP	115.298,95
	CP	413.400,00	RC	264.137,91	A	413.400,00	CP	0,00	EC	149.262,09
	CS	413.400,00	TR	327.233,91	CS	-86.166,09			TR	264.561,04

CONTO DEL BILANCIO - GESTIONE DELLE ENTRATE 2017

CODICI	DENOMINAZIONE	RESIDUI ATTIVI AL 1/1/2017 (RS)		RISCOSSIONI IN C/RESIDUI (RR)		RIACCERTAMENTI RESIDUI (R)		RESIDUI ATTIVI DA ESERCIZI PRECEDENTI (EP = RS -RR+R)	
		PREVISIONI DEFINITIVE DI COMPETENZA (CP)		RISCOSSIONI IN C/COMPETENZA (RC)		ACCERTAMENTI (A)		MAGGIORI O MINORI ENTRATE DI COMPETENZA=A-CP	
		PREVISIONI DEFINITIVE DI CASSA (CS)		TOTALE RISCOSSIONI (TR=RR+RC)		MAGGIORI O MINORI ENTRATE DI CASSA=TR-CS		TOTALE RESIDUI ATTIVI DA RIPORTARE (TR=EP+EC)	
TITOLO 1: Entrate correnti di natura tributaria, contributiva e perequativa									
10101	Tipologia 101: Imposte tasse e proventi assimilati								
UEB: 1010176 Tributo per i servizi indivisibili (TASI)									
Capitolo/Art. 1013 / 0	TASI	RS	65.442,52	RR	36.538,31	R	-3,28	EP	28.900,93
		CP	104.000,00	RC	95.322,91	A	103.991,44	EC	8.668,53
		CS	124.000,00	TR	131.861,22	CS	7.861,22	TR	37.569,46
Capitolo/Art. 1014 / 0	EVASIONE TASI	RS	0,00	RR	0,00	R	0,00	EP	0,00
		CP	91.196,36	RC	0,00	A	0,00	EC	0,00
		CS	51.196,36	TR	0,00	CS	-51.196,36	TR	0,00
Totale UEB: 1010176 Tributo per i servizi indivisibili (TASI)		RS	65.442,52	RR	36.538,31	R	-3,28	EP	28.900,93
		CP	195.196,36	RC	95.322,91	A	103.991,44	EC	8.668,53
		CS	175.196,36	TR	131.861,22	CS	-43.335,14	TR	37.569,46

CONTO DEL BILANCIO - GESTIONE DELLE ENTRATE 2017

CODICI	DENOMINAZIONE	RESIDUI ATTIVI AL 1/1/2017 (RS)		RISCOSSIONI IN C/RESIDUI (RR)		RIACCERTAMENTI RESIDUI (R)		RESIDUI ATTIVI DA ESERCIZI PRECEDENTI (EP = RS -RR+R)			
		PREVISIONI DEFINITIVE DI COMPETENZA (CP)		RISCOSSIONI IN C/COMPETENZA (RC)		ACCERTAMENTI (A)		MAGGIORI O MINORI ENTRATE DI COMPETENZA=A-CP			
		PREVISIONI DEFINITIVE DI CASSA (CS)		TOTALE RISCOSSIONI (TR=RR+RC)		MAGGIORI O MINORI ENTRATE DI CASSA=TR-CS		TOTALE RESIDUI ATTIVI DA RIPORTARE (TR=EP+EC)			
TITOLO 1: Entrate correnti di natura tributaria, contributiva e perequativa											
10101	Tipologia 101: Imposte tasse e proventi assimilati										
UEB: 1010198 Altre imposte sostitutive n.a.c.											
Capitolo/Art. 1004 / 0	IMPOSTA COMUNALE SULL'INCREMENTO DI VALORE DEGLI IMMOBILI GETTITTO ARRETRATO	RS	0,00	RR	0,00	R	0,00	CP	-100,00	EP	0,00
		CP	100,00	RC	0,00	A	0,00	EC	0,00		
		CS	100,00	TR	0,00	CS	-100,00	TR	0,00		
Capitolo/Art. 1042 / 0	PROVENTI PERMESSI DI COSTRUIRE	RS	11.100,00	RR	0,00	R	-11.100,00	CP	-8.000,00	EP	0,00
		CP	8.000,00	RC	0,00	A	0,00	EC	0,00		
		CS	8.000,00	TR	0,00	CS	-8.000,00	TR	0,00		
Capitolo/Art. 3008 / 1	SANZIONI IN MATERIA TRIBUTARIA	RS	5.000,00	RR	0,00	R	-5.000,00	CP	-2.000,00	EP	0,00
		CP	2.000,00	RC	0,00	A	0,00	EC	0,00		
		CS	2.000,00	TR	0,00	CS	-2.000,00	TR	0,00		
Totale UEB: 1010198		RS	16.100,00	RR	0,00	R	-16.100,00	CP	-10.100,00	EP	0,00
Altre imposte sostitutive n.a.c.		CP	10.100,00	RC	0,00	A	0,00	EC	0,00		
		CS	10.100,00	TR	0,00	CS	-10.100,00	TR	0,00		
Totale Tipologia 10101	Imposte tasse e proventi assimilati	RS	626.020,26	RR	204.284,53	R	-106.191,76	CP	-120.434,39	EP	315.543,97
		CP	1.279.859,76	RC	527.498,56	A	1.159.425,37	EC	631.926,81		
		CS	1.257.859,76	TR	731.783,09	CS	-526.076,67	TR	947.470,78		

CONTO DEL BILANCIO - GESTIONE DELLE ENTRATE 2017

CODICI	DENOMINAZIONE	RESIDUI ATTIVI AL 1/1/2017 (RS)		RISCOSSIONI IN C/RESIDUI (RR)		RIACCERTAMENTI RESIDUI (R)		RESIDUI ATTIVI DA ESERCIZI PRECEDENTI (EP = RS -RR+R)	
		PREVISIONI DEFINITIVE DI COMPETENZA (CP)		RISCOSSIONI IN C/COMPETENZA (RC)		ACCERTAMENTI (A)		MAGGIORI O MINORI ENTRATE DI COMPETENZA=A-CP	
		PREVISIONI DEFINITIVE DI CASSA (CS)		TOTALE RISCOSSIONI (TR=RR+RC)		MAGGIORI O MINORI ENTRATE DI CASSA=TR-CS		TOTALE RESIDUI ATTIVI DA RIPORTARE (TR=EP+EC)	
TITOLO 1: Entrate correnti di natura tributaria, contributiva e perequativa									
10104	Tipologia 104: Compartecipazioni di tributi								
UEB: 1010408 Tributo provinciale deposito in discarica deri rifiuti solidi									
Capitolo/Art. 100 / 0	TRIBUTO AMBIENTALE SU RUOLO TARI	RS	34.927,04	RR	0,00	R	0,00	EP	34.927,04
		CP	17.760,52	RC	0,00	A	17.760,52	EC	17.760,52
		CS	17.760,52	TR	0,00	CS	-17.760,52	TR	52.687,56
Capitolo/Art. 1025 / 0	TASSA PER LO SMALTIMENTO DEI RIFIUTI SOLIDI URBANI	RS	166.018,10	RR	1.661,11	R	0,00	EP	164.356,99
		CP	0,00	RC	0,00	A	0,00	EC	0,00
		CS	50.000,00	TR	1.661,11	CS	-48.338,89	TR	164.356,99
Capitolo/Art. 1027 / 2	RUOLO TARI ANNO CORRENTE	RS	145.082,06	RR	6.890,00	R	-13,34	EP	138.178,72
		CP	0,00	RC	0,00	A	0,00	EC	0,00
		CS	0,00	TR	6.890,00	CS	6.890,00	TR	138.178,72
Totale UEB: 1010408 Tributo provinciale deposito in discarica deri rifiuti solidi		RS	346.027,20	RR	8.551,11	R	-13,34	EP	337.462,75
		CP	17.760,52	RC	0,00	A	17.760,52	EC	17.760,52
		CS	67.760,52	TR	8.551,11	CS	-59.209,41	TR	355.223,27
Totale Tipologia 10104 Compartecipazioni di tributi		RS	346.027,20	RR	8.551,11	R	-13,34	EP	337.462,75
		CP	17.760,52	RC	0,00	A	17.760,52	EC	17.760,52
		CS	67.760,52	TR	8.551,11	CS	-59.209,41	TR	355.223,27

CONTO DEL BILANCIO - GESTIONE DELLE ENTRATE 2017

CODICI	DENOMINAZIONE	RESIDUI ATTIVI AL 1/1/2017 (RS)		RISCOSSIONI IN C/RESIDUI (RR)		RIACCERTAMENTI RESIDUI (R)		RESIDUI ATTIVI DA ESERCIZI PRECEDENTI (EP = RS -RR+R)	
		PREVISIONI DEFINITIVE DI COMPETENZA (CP)		RISCOSSIONI IN C/COMPETENZA (RC)		ACCERTAMENTI (A)		MAGGIORI O MINORI ENTRATE DI COMPETENZA=A-CP	
		PREVISIONI DEFINITIVE DI CASSA (CS)		TOTALE RISCOSSIONI (TR=RR+RC)		MAGGIORI O MINORI ENTRATE DI CASSA=TR-CS		TOTALE RESIDUI ATTIVI DA RIPORTARE (TR=EP+EC)	
TITOLO 1: Entrate correnti di natura tributaria, contributiva e perequativa									
10301	Tipologia 301: Fondi perequativi da Amministrazioni Centrali								
UEB: 1030101 Fondi perequativi dallo Stato									
Capitolo/Art. 3134 / 0 ENTRATE DA FONDO SOLIDARIETA'		RS	71.859,45	RR	71.859,45	R	0,00	EP	0,00
		CP	727.244,63	RC	706.139,28	A	727.244,63	CP	0,00
		CS	797.244,63	TR	777.998,73	CS	-19.245,90	TR	21.105,35
Totale UEB: 1030101 Fondi perequativi dallo Stato		RS	71.859,45	RR	71.859,45	R	0,00	EP	0,00
		CP	727.244,63	RC	706.139,28	A	727.244,63	CP	0,00
		CS	797.244,63	TR	777.998,73	CS	-19.245,90	TR	21.105,35
Totale Tipologia 10301	Fondi perequativi da Amministrazioni Centrali	RS	71.859,45	RR	71.859,45	R	0,00	EP	0,00
		CP	727.244,63	RC	706.139,28	A	727.244,63	CP	0,00
		CS	797.244,63	TR	777.998,73	CS	-19.245,90	TR	21.105,35
10000	Totale TITOLO1 Entrate correnti di natura tributaria, contributiva e perequativa	RS	1.043.906,91	RR	284.695,09	R	-106.205,10	EP	653.006,72
		CP	2.024.864,91	RC	1.233.637,84	A	1.904.430,52	CP	-120.434,39
		CS	2.122.864,91	TR	1.518.332,93	CS	-604.531,98	TR	1.323.799,40
TITOLO 2: Trasferimenti correnti									
20101	Tipologia 101: Trasferimenti correnti da Amministrazioni pubbliche								

CONTO DEL BILANCIO - GESTIONE DELLE ENTRATE 2017

CODICI	DENOMINAZIONE	RESIDUI ATTIVI AL 1/1/2017 (RS)	RISCOSSIONI IN C/RESIDUI (RR)	RIACCERTAMENTI RESIDUI (R)		RESIDUI ATTIVI DA ESERCIZI PRECEDENTI (EP = RS -RR+R)
		PREVISIONI DEFINITIVE DI COMPETENZA (CP)	RISCOSSIONI IN C/COMPETENZA (RC)	ACCERTAMENTI (A)	MAGGIORI O MINORI ENTRATE DI COMPETENZA=A-CP	RESIDUI ATTIVI DA ESERCIZIO DI COMPETENZA (EC=A-RC)
		PREVISIONI DEFINITIVE DI CASSA (CS)	TOTALE RISCOSSIONI (TR=RR+RC)	MAGGIORI O MINORI ENTRATE DI CASSA=TR-CS		TOTALE RESIDUI ATTIVI DA RIPORTARE (TR=EP+EC)
TITOLO 2: Trasferimenti correnti						
20101	Tipologia 101: Trasferimenti correnti da Amministrazioni pubbliche					
UEB: 2010101 Trasferimenti correnti da Amministrazioni Centrali						
Capitolo/Art. 2003 / 1	CONTRIBUTO ORDINARIO DELLO STATO PER IL FINANZIAMENTO DEL BILANCIO	RS 0,00	RR 0,00	R 0,00		EP 0,00
		CP 87.000,00	RC 83.531,47	A 87.000,00	CP 0,00	EC 3.468,53
		CS 87.000,00	TR 83.531,47	CS -3.468,53		TR 3.468,53
Capitolo/Art. 2003 / 4	CONTRIBUTO DELLO STATO PER LO SVILUPPO DEGLI INVESTIMENTI	RS 0,00	RR 0,00	R 0,00		EP 0,00
		CP 1.853,44	RC 0,00	A 0,00	CP -1.853,44	EC 0,00
		CS 1.853,44	TR 0,00	CS -1.853,44		TR 0,00
Capitolo/Art. 2006 / 0	CONTRIBUTO DELLO STATO PER AMMORTAMENTO MUTUO	RS 10.307,14	RR 10.307,14	R 0,00		EP 0,00
		CP 10.307,14	RC 0,00	A 10.307,14	CP 0,00	EC 10.307,14
		CS 10.307,14	TR 10.307,14	CS 0,00		TR 10.307,14
Capitolo/Art. 2007 / 0	CONTRIBUTO DELLO STATO PER STABILIZZAZIONE LSU	RS 0,00	RR 0,00	R 0,00		EP 0,00
		CP 18.592,44	RC 18.592,44	A 18.592,44	CP 0,00	EC 0,00
		CS 18.592,44	TR 18.592,44	CS 0,00		TR 0,00
Totale UEB: 2010101	Trasferimenti correnti da Amministrazioni Centrali	RS 10.307,14	RR 10.307,14	R 0,00		EP 0,00
		CP 117.753,02	RC 102.123,91	A 115.899,58	CP -1.853,44	EC 13.775,67
		CS 117.753,02	TR 112.431,05	CS -5.321,97		TR 13.775,67

CONTO DEL BILANCIO - GESTIONE DELLE ENTRATE 2017

CODICI	DENOMINAZIONE	RESIDUI ATTIVI AL 1/1/2017 (RS)	RISCOSSIONI IN C/RESIDUI (RR)	RIACCERTAMENTI RESIDUI (R)		RESIDUI ATTIVI DA ESERCIZI PRECEDENTI (EP = RS -RR+R)
		PREVISIONI DEFINITIVE DI COMPETENZA (CP)	RISCOSSIONI IN C/COMPETENZA (RC)	ACCERTAMENTI (A)	MAGGIORI O MINORI ENTRATE DI COMPETENZA=A-CP	RESIDUI ATTIVI DA ESERCIZIO DI COMPETENZA (EC=A-RC)
		PREVISIONI DEFINITIVE DI CASSA (CS)	TOTALE RISCOSSIONI (TR=RR+RC)	MAGGIORI O MINORI ENTRATE DI CASSA=TR-CS		TOTALE RESIDUI ATTIVI DA RIPORTARE (TR=EP+EC)
TITOLO 2: Trasferimenti correnti						
20101	Tipologia 101: Trasferimenti correnti da Amministrazioni pubbliche					
UEB: 2010102 Trasferimenti correnti da Amministrazioni Locali						
Capitolo/Art. 2021 / 0 TRASFERIMENTI DELLA REGIONE PER ASSISTENZA SCOLASTICA	RS 0,00 CP 2.500,00 CS 2.500,00	RR 0,00 RC 2.187,63 TR 2.187,63	R 0,00 A 2.187,63 CS -312,37	CP -312,37	EP 0,00 EC 0,00 TR 0,00	
Capitolo/Art. 2022 / 0 CONTRIBUTI DELLA REGIONE PER L'ELIMINAZIONE DELLE BARRIERE ARCHITETTONICHE NEGLI EDIFICI PRIVATI	RS 0,00 CP 1.000,00 CS 1.000,00	RR 0,00 RC 0,00 TR 0,00	R 0,00 A 0,00 CS -1.000,00	CP -1.000,00	EP 0,00 EC 0,00 TR 0,00	
Capitolo/Art. 2050 / 0 CONTRIBUTO DELLA REGIONE PER STRUMENTI URBANISTICI ED INCARICHI PROFESSIONALI	RS 16.000,00 CP 0,00 CS 16.000,00	RR 0,00 RC 0,00 TR 0,00	R 0,00 A 0,00 CS -16.000,00	CP 0,00	EP 16.000,00 EC 0,00 TR 16.000,00	
Capitolo/Art. 2051 / 0 FINANZIAMENTO DELLA REGIONE PER LE SPESE DI CUI AL D.P.R. N. 616/77	RS 0,00 CP 2.500,00 CS 2.500,00	RR 0,00 RC 0,00 TR 0,00	R 0,00 A 0,00 CS -2.500,00	CP -2.500,00	EP 0,00 EC 0,00 TR 0,00	
Capitolo/Art. 2054 / 0 CONTRIBUTO DELLA REGIONE PER LA BIBLIOTECA COMUNALE	RS 0,00 CP 500,00 CS 500,00	RR 0,00 RC 0,00 TR 0,00	R 0,00 A 0,00 CS -500,00	CP -500,00	EP 0,00 EC 0,00 TR 0,00	

CONTO DEL BILANCIO - GESTIONE DELLE ENTRATE 2017

CODICI	DENOMINAZIONE	RESIDUI ATTIVI AL 1/1/2017 (RS)		RISCOSSIONI IN C/RESIDUI (RR)		RIACCERTAMENTI RESIDUI (R)		RESIDUI ATTIVI DA ESERCIZI PRECEDENTI (EP = RS -RR+R)			
		PREVISIONI DEFINITIVE DI COMPETENZA (CP)		RISCOSSIONI IN C/COMPETENZA (RC)		ACCERTAMENTI (A)		MAGGIORI O MINORI ENTRATE DI COMPETENZA=A-CP			
		PREVISIONI DEFINITIVE DI CASSA (CS)		TOTALE RISCOSSIONI (TR=RR+RC)		MAGGIORI O MINORI ENTRATE DI CASSA=TR-CS		TOTALE RESIDUI ATTIVI DA RIPORTARE (TR=EP+EC)			
TITOLO 2: Trasferimenti correnti											
20101	Tipologia 101: Trasferimenti correnti da Amministrazioni pubbliche										
Capitolo/Art. 2060 / 0	CONTRIBUTO DELLA REGIONE PER SOSTEGNO OCCUPAZIONE	RS 6.507,34	RR 0,00	R -6.507,34	CP 0,00	EP 0,00	RS 6.507,34	RR 0,00	R -6.507,34	CP 0,00	EP 0,00
		CP 0,00	RC 0,00	A 0,00	CP 0,00	EC 0,00					
		CS 7.000,00	TR 0,00	CS -7.000,00		TR 0,00					
Capitolo/Art. 2061 / 0	CONTRIBUTO DELLA REGIONE PER AMMORTAMENTO MUTUO OPERE VARIE	RS 9.806,95	RR 0,00	R -9.806,95	CP 48.113,60	EP 0,00	RS 9.806,95	RR 0,00	R -9.806,95	CP -5.982,06	EP 0,00
		CP 48.113,60	RC 42.131,54	A 42.131,54	CP -5.982,06	EC 0,00					
		CS 48.113,60	TR 42.131,54	CS -5.982,06		TR 0,00					
Capitolo/Art. 2062 / 0	CONTRIBUTI DELLA REGIONE PER ILAVORATORI EMIGRATI E LORO FAM IGLIE	RS 0,00	RR 0,00	R 0,00	CP 450,00	EP 0,00	RS 0,00	RR 0,00	R 0,00	CP -450,00	EP 0,00
		CP 450,00	RC 0,00	A 0,00	CP -450,00	EC 0,00					
		CS 450,00	TR 0,00	CS -450,00		TR 0,00					
Capitolo/Art. 2063 / 0	CONTRIBUTO DELA REGIONE AI SENSI DELLA LR N. 23/2002	RS 0,00	RR 0,00	R 0,00	CP 2.166,66	EP 0,00	RS 0,00	RR 0,00	R 0,00	CP -2.166,66	EP 0,00
		CP 2.166,66	RC 0,00	A 0,00	CP -2.166,66	EC 0,00					
		CS 2.166,66	TR 0,00	CS -2.166,66		TR 0,00					
Capitolo/Art. 2065 / 0	CONTRIBUTO DELLA REGIONE PER ATTIVITA' CULTURALI	RS 0,00	RR 0,00	R 0,00	CP 3.500,00	EP 0,00	RS 0,00	RR 0,00	R 0,00	CP -3.500,00	EP 0,00
		CP 3.500,00	RC 0,00	A 0,00	CP -3.500,00	EC 0,00					
		CS 3.500,00	TR 0,00	CS -3.500,00		TR 0,00					

CONTO DEL BILANCIO - GESTIONE DELLE ENTRATE 2017

CODICI	DENOMINAZIONE	RESIDUI ATTIVI AL 1/1/2017 (RS)	RISCOSSIONI IN C/RESIDUI (RR)	RIACCERTAMENTI RESIDUI (R)		RESIDUI ATTIVI DA ESERCIZI PRECEDENTI (EP = RS -RR+R)
		PREVISIONI DEFINITIVE DI COMPETENZA (CP)	RISCOSSIONI IN C/COMPETENZA (RC)	ACCERTAMENTI (A)	MAGGIORI O MINORI ENTRATE DI COMPETENZA=A-CP	RESIDUI ATTIVI DA ESERCIZIO DI COMPETENZA (EC=A-RC)
		PREVISIONI DEFINITIVE DI CASSA (CS)	TOTALE RISCOSSIONI (TR=RR+RC)	MAGGIORI O MINORI ENTRATE DI CASSA=TR-CS		TOTALE RESIDUI ATTIVI DA RIPORTARE (TR=EP+EC)
TITOLO 2: Trasferimenti correnti						
20101	Tipologia 101: Trasferimenti correnti da Amministrazioni pubbliche					
Capitolo/Art. 2067 / 0 CONTRIBUTO DELLA REGIONE PER AVVERSITA'ATMOSFERICHE	RS 0,00 CP 10.000,00 CS 10.000,00	RR 0,00 RC 0,00 TR 0,00	R 0,00 A 0,00 CS -10.000,00		CP -10.000,00	EP 0,00 EC 0,00 TR 0,00
Capitolo/Art. 2068 / 0 CONTRIBUTO DELLA REGIONE PER CANONE DI LOCAZIONE	RS 0,00 CP 100,00 CS 100,00	RR 0,00 RC 0,00 TR 0,00	R 0,00 A 0,00 CS -100,00		CP -100,00	EP 0,00 EC 0,00 TR 0,00
Capitolo/Art. 2071 / 0 CONTRIBUTI E TRASFERIMENTI DELLA PROVINCIA PER ASSISTENZA SCOLASTICA	RS 3.178,11 CP 0,00 CS 0,00	RR 0,00 RC 0,00 TR 0,00	R -3.178,11 A 0,00 CS 0,00		CP 0,00	EP 0,00 EC 0,00 TR 0,00
Capitolo/Art. 2080 / 0 CONTRIBUTI E TRASFERIMENTI PERASSISTENZA SCOLASTICA	RS 3.500,00 CP 3.500,00 CS 7.000,00	RR 0,00 RC 0,00 TR 0,00	R -3.500,00 A 0,00 CS -7.000,00		CP -3.500,00	EP 0,00 EC 0,00 TR 0,00
Capitolo/Art. 2083 / 0 CONTRIBUTI E TRASFERIMENTI PER ATTIVITA' CULTURALI, RICREATIVE,SPORTIVE ECC.	RS 0,00 CP 1.000,00 CS 1.000,00	RR 0,00 RC 0,00 TR 0,00	R 0,00 A 0,00 CS -1.000,00		CP -1.000,00	EP 0,00 EC 0,00 TR 0,00

CONTO DEL BILANCIO - GESTIONE DELLE ENTRATE 2017

CODICI	DENOMINAZIONE	RESIDUI ATTIVI AL 1/1/2017 (RS)	RISCOSSIONI IN C/RESIDUI (RR)	RIACCERTAMENTI RESIDUI (R)		RESIDUI ATTIVI DA ESERCIZI PRECEDENTI (EP = RS -RR+R)
		PREVISIONI DEFINITIVE DI COMPETENZA (CP)	RISCOSSIONI IN C/COMPETENZA (RC)	ACCERTAMENTI (A)	MAGGIORI O MINORI ENTRATE DI COMPETENZA=A-CP	RESIDUI ATTIVI DA ESERCIZIO DI COMPETENZA (EC=A-RC)
		PREVISIONI DEFINITIVE DI CASSA (CS)	TOTALE RISCOSSIONI (TR=RR+RC)	MAGGIORI O MINORI ENTRATE DI CASSA=TR-CS		TOTALE RESIDUI ATTIVI DA RIPORTARE (TR=EP+EC)
TITOLO 2: Trasferimenti correnti						
20101	Tipologia 101: Trasferimenti correnti da Amministrazioni pubbliche					
Totale UEB: 2010102		RS 38.992,40	RR 0,00	R -22.992,40		EP 16.000,00
Trasferimenti correnti da Amministrazioni Locali		CP 75.330,26	RC 44.319,17	A 44.319,17	CP -31.011,09	EC 0,00
		CS 101.830,26	TR 44.319,17	CS -57.511,09		TR 16.000,00
Totale Tipologia 20101	Trasferimenti correnti da Amministrazioni pubbliche	RS 49.299,54	RR 10.307,14	R -22.992,40		EP 16.000,00
		CP 193.083,28	RC 146.443,08	A 160.218,75	CP -32.864,53	EC 13.775,67
		CS 219.583,28	TR 156.750,22	CS -62.833,06		TR 29.775,67
20000	Totale TITOLC2 Trasferimenti correnti	RS 49.299,54	RR 10.307,14	R -22.992,40		EP 16.000,00
		CP 193.083,28	RC 146.443,08	A 160.218,75	CP -32.864,53	EC 13.775,67
		CS 219.583,28	TR 156.750,22	CS -62.833,06		TR 29.775,67
TITOLO 3: Entrate extratributarie						
30100	Tipologia 100: Vendita di beni e servizi e proventi derivanti dalla gestione dei beni					

CONTO DEL BILANCIO - GESTIONE DELLE ENTRATE 2017

CODICI	DENOMINAZIONE	RESIDUI ATTIVI AL 1/1/2017 (RS)	RISCOSSIONI IN C/RESIDUI (RR)	RIACCERTAMENTI RESIDUI (R)		RESIDUI ATTIVI DA ESERCIZI PRECEDENTI (EP = RS -RR+R)
		PREVISIONI DEFINITIVE DI COMPETENZA (CP)	RISCOSSIONI IN C/COMPETENZA (RC)	ACCERTAMENTI (A)	MAGGIORI O MINORI ENTRATE DI COMPETENZA=A-CP	RESIDUI ATTIVI DA ESERCIZIO DI COMPETENZA (EC=A-RC)
		PREVISIONI DEFINITIVE DI CASSA (CS)	TOTALE RISCOSSIONI (TR=RR+RC)	MAGGIORI O MINORI ENTRATE DI CASSA=TR-CS		TOTALE RESIDUI ATTIVI DA RIPORTARE (TR=EP+EC)
TITOLO 3: Entrate extratributarie						
30100	Tipologia 100: Vendita di beni e servizi e proventi derivanti dalla gestione dei beni					
UEB: 3010100 Vendita di beni						
Capitolo/Art. 3026 / 1		RS 216.245,05	RR 47.602,08	R 0,00		EP 168.642,97
RUOLO SERVIZIO IDRICO	INTEGRATO	CP 217.000,00	RC 81.049,00	A 217.000,00	CP 0,00	EC 135.951,00
		CS 359.953,64	TR 128.651,08	CS -231.302,56		TR 304.593,97
Totale UEB: 3010100		RS 216.245,05	RR 47.602,08	R 0,00		EP 168.642,97
Vendita di beni		CP 217.000,00	RC 81.049,00	A 217.000,00	CP 0,00	EC 135.951,00
		CS 359.953,64	TR 128.651,08	CS -231.302,56		TR 304.593,97

CONTO DEL BILANCIO - GESTIONE DELLE ENTRATE 2017

CODICI	DENOMINAZIONE	RESIDUI ATTIVI AL 1/1/2017 (RS)		RISCOSSIONI IN C/RESIDUI (RR)		RIACCERTAMENTI RESIDUI (R)		RESIDUI ATTIVI DA ESERCIZI PRECEDENTI (EP = RS -RR+R)	
		PREVISIONI DEFINITIVE DI COMPETENZA (CP)		RISCOSSIONI IN C/COMPETENZA (RC)		ACCERTAMENTI (A)		MAGGIORI O MINORI ENTRATE DI COMPETENZA=A-CP	
		PREVISIONI DEFINITIVE DI CASSA (CS)		TOTALE RISCOSSIONI (TR=RR+RC)		MAGGIORI O MINORI ENTRATE DI CASSA=TR-CS		TOTALE RESIDUI ATTIVI DA RIPORTARE (TR=EP+EC)	
TITOLO 3: Entrate extratributarie									
30100	Tipologia 100: Vendita di beni e servizi e proventi derivanti dalla gestione dei beni								
UEB: 3010200 Entrate dalla vendita e dall'erogazione di servizi									
Capitolo/Art. 1043 / 0	DIRITTI PER IL SERVIZIO DI FOGNATURA E DI DEPURAZIONE	RS	53.154,34	RR	8.958,82	R	-88,86	EP	44.106,66
		CP	0,00	RC	0,00	A	0,00	EC	0,00
		CS	43.000,00	TR	8.958,82	CS	-34.041,18	TR	44.106,66
Capitolo/Art. 3001 / 0	DIRITTI DI SEGRETERIA	RS	1.417,18	RR	1.417,18	R	0,00	EP	0,00
		CP	5.000,00	RC	5.000,00	A	5.000,00	EC	0,00
		CS	5.000,00	TR	6.417,18	CS	1.417,18	TR	0,00
Capitolo/Art. 3002 / 0	DIRITTI ATTI UFFICIO TECNICO	RS	580,00	RR	330,00	R	-250,00	EP	0,00
		CP	14.000,00	RC	13.857,91	A	13.857,91	EC	0,00
		CS	14.000,00	TR	14.187,91	CS	187,91	TR	0,00
Capitolo/Art. 3004 / 0	DIRITTI PER IL RILASCIO DELLE CARTE DI IDENTITA'	RS	1.000,00	RR	644,84	R	-355,16	EP	0,00
		CP	3.000,00	RC	0,00	A	0,00	EC	0,00
		CS	3.000,00	TR	644,84	CS	-2.355,16	TR	0,00
Capitolo/Art. 3013 / 0	PROVENTI DEL SERVIZIO DI MENSA SCOLASTICA	RS	14.330,00	RR	5.691,58	R	-8.638,42	EP	0,00
		CP	13.000,00	RC	7.970,00	A	8.970,00	EC	1.000,00
		CS	13.000,00	TR	13.661,58	CS	661,58	TR	1.000,00

CONTO DEL BILANCIO - GESTIONE DELLE ENTRATE 2017

CODICI	DENOMINAZIONE	RESIDUI ATTIVI AL 1/1/2017 (RS)	RISCOSSIONI IN C/RESIDUI (RR)	RIACCERTAMENTI RESIDUI (R)		RESIDUI ATTIVI DA ESERCIZI PRECEDENTI (EP = RS -RR+R)
		PREVISIONI DEFINITIVE DI COMPETENZA (CP)	RISCOSSIONI IN C/COMPETENZA (RC)	ACCERTAMENTI (A)	MAGGIORI O MINORI ENTRATE DI COMPETENZA=A-CP	RESIDUI ATTIVI DA ESERCIZIO DI COMPETENZA (EC=A-RC)
		PREVISIONI DEFINITIVE DI CASSA (CS)	TOTALE RISCOSSIONI (TR=RR+RC)	MAGGIORI O MINORI ENTRATE DI CASSA=TR-CS		TOTALE RESIDUI ATTIVI DA RIPORTARE (TR=EP+EC)
TITOLO 3: Entrate extratributarie						
30100	Tipologia 100: Vendita di beni e servizi e proventi derivanti dalla gestione dei beni					
Capitolo/Art. 3020 / 0 PROVENTI DI CENTRI SPORTIVI	RS 0,00 CP 720,00 CS 720,00	RR 0,00 RC 0,00 TR 0,00	R 0,00 A 0,00 CS -720,00		CP -720,00	EP 0,00 EC 0,00 TR 0,00
Capitolo/Art. 3021 / 0 PROVENTI DAI SERVIZI CIMITERIALI	RS 1.440,00 CP 8.000,00 CS 9.440,00	RR 0,00 RC 0,00 TR 0,00	R -1.440,00 A 0,00 CS -9.440,00		CP -8.000,00	EP 0,00 EC 0,00 TR 0,00
Capitolo/Art. 3026 / 0 PROVENTI DELL'ACQUEDOTTO COMUNALE	RS 15.432,96 CP 0,00 CS 10.000,00	RR 243,35 RC 0,00 TR 243,35	R 0,00 A 0,00 CS -9.756,65		CP 0,00	EP 15.189,61 EC 0,00 TR 15.189,61
Capitolo/Art. 3140 / 0 CONCORSO NELLE SPESE PER TRASPORTO SCOLASTICO	RS 3.795,29 CP 7.500,00 CS 7.500,00	RR 112,00 RC 3.314,00 TR 3.426,00	R -3.683,29 A 4.714,00 CS -4.074,00		CP -2.786,00	EP 0,00 EC 1.400,00 TR 1.400,00
Totale UEB: 3010200 Entrate dalla vendita e dall'erogazione di servizi	RS 91.149,77 CP 51.220,00 CS 105.660,00	RR 17.397,77 RC 30.141,91 TR 47.539,68	R -14.455,73 A 32.541,91 CS -58.120,32		CP -18.678,09	EP 59.296,27 EC 2.400,00 TR 61.696,27

CONTO DEL BILANCIO - GESTIONE DELLE ENTRATE 2017

CODICI	DENOMINAZIONE	RESIDUI ATTIVI AL 1/1/2017 (RS)		RISCOSSIONI IN C/RESIDUI (RR)		RIACCERTAMENTI RESIDUI (R)		RESIDUI ATTIVI DA ESERCIZI PRECEDENTI (EP = RS -RR+R)	
		PREVISIONI DEFINITIVE DI COMPETENZA (CP)		RISCOSSIONI IN C/COMPETENZA (RC)		ACCERTAMENTI (A)		MAGGIORI O MINORI ENTRATE DI COMPETENZA=A-CP	
		PREVISIONI DEFINITIVE DI CASSA (CS)		TOTALE RISCOSSIONI (TR=RR+RC)		MAGGIORI O MINORI ENTRATE DI CASSA=TR-CS		TOTALE RESIDUI ATTIVI DA RIPORTARE (TR=EP+EC)	
TITOLO 3: Entrate extratributarie									
30100	Tipologia 100: Vendita di beni e servizi e proventi derivanti dalla gestione dei beni								
Totale Tipologia 30100	Vendita di beni e servizi e proventi derivanti dalla gestione dei beni	RS	307.394,82	RR	64.999,85	R	-14.455,73	EP	227.939,24
		CP	268.220,00	RC	111.190,91	A	249.541,91	EC	138.351,00
		CS	465.613,64	TR	176.190,76	CS	-289.422,88	TR	366.290,24
30200	Tipologia 200: Proventi derivanti dall'attività di controllo e repressione delle irregolarità e degli illeciti								
UEB: 3020200 Entrate da famiglie derivanti dall'attività di controllo e repressione delle irregolarità e degli illeciti									
Capitolo/Art.	3008 / 22	RS	0,00	RR	0,00	R	0,00	EP	0,00
	PROVENTI DA SANZIONI AMMIN.VE IN MATERIA DI CIRCOLAZIONE STRADALE(prev.di cassa)	CP	90.610,00	RC	7.636,32	A	7.636,32	EC	0,00
		CS	90.610,00	TR	7.636,32	CS	-82.973,68	TR	0,00
Totale UEB: 3020200	Entrate da famiglie derivanti dall'attività di controllo e repressione delle irregolarità e degli illeciti	RS	0,00	RR	0,00	R	0,00	EP	0,00
		CP	90.610,00	RC	7.636,32	A	7.636,32	EC	0,00
		CS	90.610,00	TR	7.636,32	CS	-82.973,68	TR	0,00

CONTO DEL BILANCIO - GESTIONE DELLE ENTRATE 2017

CODICI	DENOMINAZIONE	RESIDUI ATTIVI AL 1/1/2017 (RS)		RISCOSSIONI IN C/RESIDUI (RR)		RIACCERTAMENTI RESIDUI (R)		RESIDUI ATTIVI DA ESERCIZI PRECEDENTI (EP = RS -RR+R)			
		PREVISIONI DEFINITIVE DI COMPETENZA (CP)		RISCOSSIONI IN C/COMPETENZA (RC)		ACCERTAMENTI (A)		MAGGIORI O MINORI ENTRATE DI COMPETENZA=A-CP			
		PREVISIONI DEFINITIVE DI CASSA (CS)		TOTALE RISCOSSIONI (TR=RR+RC)		MAGGIORI O MINORI ENTRATE DI CASSA=TR-CS		TOTALE RESIDUI ATTIVI DA RIPORTARE (TR=EP+EC)			
TITOLO 3: Entrate extratributarie											
30200	Tipologia 200: Proventi derivanti dall'attività di controllo e repressione delle irregolarità e degli illeciti										
UEB: 3020300 Entrate da Imprese derivanti dall'attività di controllo e repressione delle irregolarità e degli illeciti											
Capitolo/Art. 3008 / 3 PROVENTI DA SANZIONI AMMIN.VE IN MATERIA DI REGOLAMENTI COMUNALI E ORDINANZE SINDACALI		RS	0,00	RR	0,00	R	0,00	CP	-1.200,00	EP	0,00
		CP	1.200,00	RC	0,00	A	0,00	EC	0,00		
		CS	1.200,00	TR	0,00	CS	-1.200,00	TR	0,00		
Totale UEB: 3020300 <i>Entrate da Imprese derivanti dall'attività di controllo e repressione delle irregolarità e degli illeciti</i>		RS	0,00	RR	0,00	R	0,00	EP	0,00		
		CP	1.200,00	RC	0,00	A	0,00	EC	0,00		
		CS	1.200,00	TR	0,00	CS	-1.200,00	TR	0,00		
Totale Tipologia 30200 Proventi derivanti dall'attività di controllo e repressione delle irregolarità e degli illeciti		RS	0,00	RR	0,00	R	0,00	EP	0,00		
		CP	91.810,00	RC	7.636,32	A	7.636,32	EC	0,00		
		CS	91.810,00	TR	7.636,32	CS	-84.173,68	TR	0,00		
30300	Tipologia 300: Interessi attivi										

CONTO DEL BILANCIO - GESTIONE DELLE ENTRATE 2017

CODICI	DENOMINAZIONE	RESIDUI ATTIVI AL 1/1/2017 (RS)		RISCOSSIONI IN C/RESIDUI (RR)		RIACCERTAMENTI RESIDUI (R)		RESIDUI ATTIVI DA ESERCIZI PRECEDENTI (EP = RS -RR+R)	
		PREVISIONI DEFINITIVE DI COMPETENZA (CP)		RISCOSSIONI IN C/COMPETENZA (RC)		ACCERTAMENTI (A)		MAGGIORI O MINORI ENTRATE DI COMPETENZA=A-CP	
		PREVISIONI DEFINITIVE DI CASSA (CS)		TOTALE RISCOSSIONI (TR=RR+RC)		MAGGIORI O MINORI ENTRATE DI CASSA=TR-CS		TOTALE RESIDUI ATTIVI DA RIPORTARE (TR=EP+EC)	
TITOLO 3: Entrate extratributarie									
30300	Tipologia 300: Interessi attivi								
UEB: 3030300 Altri interessi attivi									
Capitolo/Art. 3085 / 0		RS	4.000,00	RR	0,00	R	-4.000,00	EP	0,00
INTERESSI SU IMPOSTE E TASSE		CP	1.500,00	RC	0,00	A	0,00	EC	0,00
		CS	500,00	TR	0,00	CS	-500,00	TR	0,00
Totale UEB: 3030300		RS	4.000,00	RR	0,00	R	-4.000,00	EP	0,00
Altri interessi attivi		CP	1.500,00	RC	0,00	A	0,00	EC	0,00
		CS	500,00	TR	0,00	CS	-500,00	TR	0,00
Totale Tipologia 30300 Interessi attivi		RS	4.000,00	RR	0,00	R	-4.000,00	EP	0,00
		CP	1.500,00	RC	0,00	A	0,00	EC	0,00
		CS	500,00	TR	0,00	CS	-500,00	TR	0,00
30400	Tipologia 400: Altre entrate da redditi da capitale								

CONTO DEL BILANCIO - GESTIONE DELLE ENTRATE 2017

CODICI	DENOMINAZIONE	RESIDUI ATTIVI AL 1/1/2017 (RS)	RISCOSSIONI IN C/RESIDUI (RR)	RIACCERTAMENTI RESIDUI (R)		RESIDUI ATTIVI DA ESERCIZI PRECEDENTI (EP = RS -RR+R)
		PREVISIONI DEFINITIVE DI COMPETENZA (CP)	RISCOSSIONI IN C/COMPETENZA (RC)	ACCERTAMENTI (A)	MAGGIORI O MINORI ENTRATE DI COMPETENZA=A-CP	RESIDUI ATTIVI DA ESERCIZIO DI COMPETENZA (EC=A-RC)
		PREVISIONI DEFINITIVE DI CASSA (CS)	TOTALE RISCOSSIONI (TR=RR+RC)	MAGGIORI O MINORI ENTRATE DI CASSA=TR-CS		TOTALE RESIDUI ATTIVI DA RIPORTARE (TR=EP+EC)
TITOLO 3: Entrate extratributarie						
30400	Tipologia 400: Altre entrate da redditi da capitale					
UEB: 3049900 Altre entrate da redditi da capitale						
Capitolo/Art. 3081 / 0	INTERESSI ATTIVI SULLE GIACENZE DI CASSA	RS 0,00	RR 0,00	R 0,00		EP 0,00
		CP 2.600,00	RC 140,93	A 140,93	CP -2.459,07	EC 0,00
		CS 2.600,00	TR 140,93	CS -2.459,07		TR 0,00
Totale UEB: 3049900		RS 0,00	RR 0,00	R 0,00		EP 0,00
Altre entrate da redditi da capitale		CP 2.600,00	RC 140,93	A 140,93	CP -2.459,07	EC 0,00
		CS 2.600,00	TR 140,93	CS -2.459,07		TR 0,00
Totale Tipologia 30400	Altre entrate da redditi da capitale	RS 0,00	RR 0,00	R 0,00		EP 0,00
		CP 2.600,00	RC 140,93	A 140,93	CP -2.459,07	EC 0,00
		CS 2.600,00	TR 140,93	CS -2.459,07		TR 0,00
30500	Tipologia 500: Rimborsi e altre entrate correnti					

CONTO DEL BILANCIO - GESTIONE DELLE ENTRATE 2017

CODICI	DENOMINAZIONE	RESIDUI ATTIVI AL 1/1/2017 (RS)		RISCOSSIONI IN C/RESIDUI (RR)		RIACCERTAMENTI RESIDUI (R)		RESIDUI ATTIVI DA ESERCIZI PRECEDENTI (EP = RS -RR+R)		
		PREVISIONI DEFINITIVE DI COMPETENZA (CP)		RISCOSSIONI IN C/COMPETENZA (RC)		ACCERTAMENTI (A)		MAGGIORI O MINORI ENTRATE DI COMPETENZA=A-CP		
		PREVISIONI DEFINITIVE DI CASSA (CS)		TOTALE RISCOSSIONI (TR=RR+RC)		MAGGIORI O MINORI ENTRATE DI CASSA=TR-CS		TOTALE RESIDUI ATTIVI DA RIPORTARE (TR=EP+EC)		
TITOLO 3: Entrate extratributarie										
30500	Tipologia 500: Rimborsi e altre entrate correnti									
UEB: 3059900 Altre entrate correnti n.a.c.										
Capitolo/Art. 3065 / 0	PROVENTI PER L'USO DI ATTREZZATURE E SALE DI PROPRIETA' COMUNALE	RS 0,00	RR 0,00	R 0,00	CP -3.000,00	EP 0,00	CP 3.000,00	RR 0,00	R 0,00	EC 0,00
		CP 3.000,00	RC 0,00	A 0,00						
		CS 3.000,00	TR 0,00	CS -3.000,00						TR 0,00
Capitolo/Art. 3068 / 0	PROVENTI E RENDITE PATRIMONIALI DIVERSI	RS 0,00	RR 0,00	R 0,00	CP -461,23	EP 0,00	CP 18.000,00	RR 17.538,77	A 17.538,77	EC 0,00
		CP 18.000,00	RC 17.538,77							
		CS 18.000,00	TR 17.538,77	CS -461,23						TR 0,00
Capitolo/Art. 3138 / 0	INTROITI E RIMBORSI DIVERSI	RS 22.279,26	RR 2.984,40	R -19.294,86	CP -50.856,11	EP 0,00	CP 107.543,19	RR 56.687,08	A 56.687,08	EC 0,00
		CP 107.543,19	RC 56.687,08							
		CS 129.822,45	TR 59.671,48	CS -70.150,97						TR 0,00
Capitolo/Art. 3139 / 0	RIMBORSO IVA A CREDITO	RS 0,00	RR 0,00	R 0,00	CP -500,00	EP 0,00	CP 500,00	RR 0,00	A 0,00	EC 0,00
		CP 500,00	RC 0,00							
		CS 500,00	TR 0,00	CS -500,00						TR 0,00
Capitolo/Art. 3142 / 0	CONCORSO NELLE SPESE PER SOGGIORNO VACANZE ANZIANI	RS 0,00	RR 0,00	R 0,00	CP -100,00	EP 0,00	CP 100,00	RR 0,00	A 0,00	EC 0,00
		CP 100,00	RC 0,00							
		CS 100,00	TR 0,00	CS -100,00						TR 0,00

CONTO DEL BILANCIO - GESTIONE DELLE ENTRATE 2017

CODICI	DENOMINAZIONE	RESIDUI ATTIVI AL 1/1/2017 (RS)	RISCOSSIONI IN C/RESIDUI (RR)	RIACCERTAMENTI RESIDUI (R)		RESIDUI ATTIVI DA ESERCIZI PRECEDENTI (EP = RS -RR+R)
		PREVISIONI DEFINITIVE DI COMPETENZA (CP)	RISCOSSIONI IN C/COMPETENZA (RC)	ACCERTAMENTI (A)	MAGGIORI O MINORI ENTRATE DI COMPETENZA=A-CP	RESIDUI ATTIVI DA ESERCIZIO DI COMPETENZA (EC=A-RC)
		PREVISIONI DEFINITIVE DI CASSA (CS)	TOTALE RISCOSSIONI (TR=RR+RC)	MAGGIORI O MINORI ENTRATE DI CASSA=TR-CS		TOTALE RESIDUI ATTIVI DA RIPORTARE (TR=EP+EC)
TITOLO 3: Entrate extratributarie						
30500	Tipologia 500: Rimborsi e altre entrate correnti					
Totale UEB: 3059900		RS 22.279,26	RR 2.984,40	R -19.294,86		EP 0,00
Altre entrate correnti n.a.c.		CP 129.143,19	RC 74.225,85	A 74.225,85	CP -54.917,34	EC 0,00
		CS 151.422,45	TR 77.210,25	CS -74.212,20		TR 0,00
Totale Tipologia 30500	Rimborsi e altre entrate correnti	RS 22.279,26	RR 2.984,40	R -19.294,86		EP 0,00
		CP 129.143,19	RC 74.225,85	A 74.225,85	CP -54.917,34	EC 0,00
		CS 151.422,45	TR 77.210,25	CS -74.212,20		TR 0,00
30000	Totale TITOLC3 Entrate extratributarie	RS 333.674,08	RR 67.984,25	R -37.750,59		EP 227.939,24
		CP 493.273,19	RC 193.194,01	A 331.545,01	CP -161.728,18	EC 138.351,00
		CS 711.946,09	TR 261.178,26	CS -450.767,83		TR 366.290,24
TITOLO 4: Entrate in conto capitale						
40200	Tipologia 200: Contributi agli investimenti					

CONTO DEL BILANCIO - GESTIONE DELLE ENTRATE 2017

CODICI	DENOMINAZIONE	RESIDUI ATTIVI AL 1/1/2017 (RS)		RISCOSSIONI IN C/RESIDUI (RR)		RIACCERTAMENTI RESIDUI (R)		RESIDUI ATTIVI DA ESERCIZI PRECEDENTI (EP = RS -RR+R)	
		PREVISIONI DEFINITIVE DI COMPETENZA (CP)		RISCOSSIONI IN C/COMPETENZA (RC)		ACCERTAMENTI (A)		MAGGIORI O MINORI ENTRATE DI COMPETENZA=A-CP	
		PREVISIONI DEFINITIVE DI CASSA (CS)		TOTALE RISCOSSIONI (TR=RR+RC)		MAGGIORI O MINORI ENTRATE DI CASSA=TR-CS		TOTALE RESIDUI ATTIVI DA RIPORTARE (TR=EP+EC)	
TITOLO 4: Entrate in conto capitale									
40200	Tipologia 200: Contributi agli investimenti								
UEB: 4020100 Contributi agli investimenti da amministrazioni pubbliche									
Capitolo/Art. 4021 / 0	CONTRIBUTO ERARIALE PER IMPIANTI SOLARI TERMICI	RS	3.745,40	RR	0,00	R	-3.745,40	EP	0,00
		CP	0,00	RC	0,00	A	0,00	CP	0,00
		CS	3.745,40	TR	0,00	CS	-3.745,40	TR	0,00
Capitolo/Art. 4023 / 0	CONTRIBUTO DELLO STATO PER EDILIZIA SCOLASTICA	RS	175.189,08	RR	6.122,39	R	-169.066,69	EP	0,00
		CP	466.000,00	RC	0,00	A	196.432,29	CP	-269.567,71
		CS	178.817,88	TR	6.122,39	CS	-172.695,49	TR	196.432,29
Capitolo/Art. 4025 / 0	CONTRIBUTO DELLA REGIONE PER LA COSTRUZIONE E LA MANUTENZION E STRAORDINARIA DI OPERE PUBBL	RS	49.262,02	RR	0,00	R	-49.262,02	EP	0,00
		CP	0,00	RC	0,00	A	0,00	CP	0,00
		CS	0,00	TR	0,00	CS	0,00	TR	0,00
Capitolo/Art. 4032 / 0	TRASFERIMENTO DI CAPITALE DAL GAL PER FINANZIAMENTO TUTELA DELL'AMBIENTE E DEL PAE	RS	32.668,57	RR	0,00	R	-32.668,57	EP	0,00
		CP	0,00	RC	0,00	A	0,00	CP	0,00
		CS	0,00	TR	0,00	CS	0,00	TR	0,00
Capitolo/Art. 4033 / 0	TRASFERIMENTO CAPITALE PISL PROGETTO PRIMAVERA TRA DUE MA RI RIQUALIFICAZIONE IMPIANTI SPORTIVI	RS	67.819,94	RR	8.552,05	R	-59.267,89	EP	0,00
		CP	0,00	RC	0,00	A	0,00	CP	0,00
		CS	0,00	TR	8.552,05	CS	8.552,05	TR	0,00

CONTO DEL BILANCIO - GESTIONE DELLE ENTRATE 2017

CODICI	DENOMINAZIONE	RESIDUI ATTIVI AL 1/1/2017 (RS)		RISCOSSIONI IN C/RESIDUI (RR)		RIACCERTAMENTI RESIDUI (R)		RESIDUI ATTIVI DA ESERCIZI PRECEDENTI (EP = RS -RR+R)	
		PREVISIONI DEFINITIVE DI COMPETENZA (CP)		RISCOSSIONI IN C/COMPETENZA (RC)		ACCERTAMENTI (A)		MAGGIORI O MINORI ENTRATE DI COMPETENZA=A-CP	
		PREVISIONI DEFINITIVE DI CASSA (CS)		TOTALE RISCOSSIONI (TR=RR+RC)		MAGGIORI O MINORI ENTRATE DI CASSA=TR-CS		TOTALE RESIDUI ATTIVI DA RIPORTARE (TR=EP+EC)	
TITOLO 4: Entrate in conto capitale									
40200	Tipologia 200: Contributi agli investimenti								
Capitolo/Art. 4037 / 0	CONTRIBUTO DELLA REGIONE CALABRIA PER OPERE PUBBLICHE	RS	126.024,36	RR	0,00	R	-104.632,52	EP	21.391,84
		CP	0,00	RC	0,00	A	0,00	EC	0,00
		CS	82.000,00	TR	0,00	CS	-82.000,00	TR	21.391,84
Capitolo/Art. 4038 / 0	CONTRIBUTO DELLA REGIONE PER STRUMENTI URBANISTICI	RS	20.878,10	RR	20.878,10	R	0,00	EP	0,00
		CP	0,00	RC	0,00	A	0,00	EC	0,00
		CS	20.878,10	TR	20.878,10	CS	0,00	TR	0,00
Totale UEB: 4020100	Contributi agli investimenti da amministrazioni pubbliche	RS	475.587,47	RR	35.552,54	R	-418.643,09	EP	21.391,84
		CP	466.000,00	RC	0,00	A	196.432,29	EC	196.432,29
		CS	285.441,38	TR	35.552,54	CS	-249.888,84	TR	217.824,13
Totale Tipologia 40200	Contributi agli investimenti	RS	475.587,47	RR	35.552,54	R	-418.643,09	EP	21.391,84
		CP	466.000,00	RC	0,00	A	196.432,29	EC	196.432,29
		CS	285.441,38	TR	35.552,54	CS	-249.888,84	TR	217.824,13
40400	Tipologia 400: Entrate da alienazione di beni materiali e immateriali								

CONTO DEL BILANCIO - GESTIONE DELLE ENTRATE 2017

CODICI	DENOMINAZIONE	RESIDUI ATTIVI AL 1/1/2017 (RS)	RISCOSSIONI IN C/RESIDUI (RR)	RIACCERTAMENTI RESIDUI (R)		RESIDUI ATTIVI DA ESERCIZI PRECEDENTI (EP = RS -RR+R)
		PREVISIONI DEFINITIVE DI COMPETENZA (CP)	RISCOSSIONI IN C/COMPETENZA (RC)	ACCERTAMENTI (A)	MAGGIORI O MINORI ENTRATE DI COMPETENZA=A-CP	RESIDUI ATTIVI DA ESERCIZIO DI COMPETENZA (EC=A-RC)
		PREVISIONI DEFINITIVE DI CASSA (CS)	TOTALE RISCOSSIONI (TR=RR+RC)	MAGGIORI O MINORI ENTRATE DI CASSA=TR-CS		TOTALE RESIDUI ATTIVI DA RIPORTARE (TR=EP+EC)
TITOLO 4: Entrate in conto capitale						
40400	Tipologia 400: Entrate da alienazione di beni materiali e immateriali					
UEB: 4040100 Alienazione di beni materiali						
Capitolo/Art. 4006 / 0	ALIENAZIONE DI TAGLI DI BOSCO	RS 0,00	RR 0,00	R 0,00		EP 0,00
		CP 11.750,00	RC 0,00	A 0,00	CP -11.750,00	EC 0,00
		CS 11.750,00	TR 0,00	CS -11.750,00		TR 0,00
Capitolo/Art. 4012 / 0	PROVENTI DALLE CONCESSIONI CIMITERIALI	RS 408,57	RR 408,57	R 0,00		EP 0,00
		CP 0,00	RC 0,00	A 0,00	CP 0,00	EC 0,00
		CS 0,00	TR 408,57	CS 408,57		TR 0,00
Totale UEB: 4040100	Alienazione di beni materiali	RS 408,57	RR 408,57	R 0,00		EP 0,00
		CP 11.750,00	RC 0,00	A 0,00	CP -11.750,00	EC 0,00
		CS 11.750,00	TR 408,57	CS -11.341,43		TR 0,00

CONTO DEL BILANCIO - GESTIONE DELLE ENTRATE 2017

CODICI	DENOMINAZIONE	RESIDUI ATTIVI AL 1/1/2017 (RS)	RISCOSSIONI IN C/RESIDUI (RR)	RIACCERTAMENTI RESIDUI (R)		RESIDUI ATTIVI DA ESERCIZI PRECEDENTI (EP = RS -RR+R)
		PREVISIONI DEFINITIVE DI COMPETENZA (CP)	RISCOSSIONI IN C/COMPETENZA (RC)	ACCERTAMENTI (A)	MAGGIORI O MINORI ENTRATE DI COMPETENZA=A-CP	RESIDUI ATTIVI DA ESERCIZIO DI COMPETENZA (EC=A-RC)
		PREVISIONI DEFINITIVE DI CASSA (CS)	TOTALE RISCOSSIONI (TR=RR+RC)	MAGGIORI O MINORI ENTRATE DI CASSA=TR-CS		TOTALE RESIDUI ATTIVI DA RIPORTARE (TR=EP+EC)
TITOLO 4: Entrate in conto capitale						
40400	Tipologia 400: Entrate da alienazione di beni materiali e immateriali					
UEB: 4040200 Cessione di Terreni e di beni materiali non prodotti						
Capitolo/Art. 4004 / 0	ALIENAZIONE DI AREE E CONCESSIONE DI DIRITTI PATRIMONIALI	RS 0,00	RR 0,00	R 0,00		EP 0,00
		CP 20.000,00	RC 15.170,03	A 15.170,03	CP -4.829,97	EC 0,00
		CS 20.000,00	TR 15.170,03	CS -4.829,97		TR 0,00
Capitolo/Art. 4005 / 0	ALIENAZIONE FABBRICATI	RS 0,00	RR 0,00	R 0,00		EP 0,00
		CP 20.000,00	RC 0,00	A 0,00	CP -20.000,00	EC 0,00
		CS 20.000,00	TR 0,00	CS -20.000,00		TR 0,00
Totale UEB: 4040200	Cessione di Terreni e di beni materiali non prodotti	RS 0,00	RR 0,00	R 0,00		EP 0,00
		CP 40.000,00	RC 15.170,03	A 15.170,03	CP -24.829,97	EC 0,00
		CS 40.000,00	TR 15.170,03	CS -24.829,97		TR 0,00

CONTO DEL BILANCIO - GESTIONE DELLE ENTRATE 2017

CODICI	DENOMINAZIONE	RESIDUI ATTIVI AL 1/1/2017 (RS)		RISCOSSIONI IN C/RESIDUI (RR)		RIACCERTAMENTI RESIDUI (R)		RESIDUI ATTIVI DA ESERCIZI PRECEDENTI (EP = RS -RR+R)			
		PREVISIONI DEFINITIVE DI COMPETENZA (CP)		RISCOSSIONI IN C/COMPETENZA (RC)		ACCERTAMENTI (A)		MAGGIORI O MINORI ENTRATE DI COMPETENZA=A-CP			
		PREVISIONI DEFINITIVE DI CASSA (CS)		TOTALE RISCOSSIONI (TR=RR+RC)		MAGGIORI O MINORI ENTRATE DI CASSA=TR-CS		TOTALE RESIDUI ATTIVI DA RIPORTARE (TR=EP+EC)			
TITOLO 4: Entrate in conto capitale											
40400	Tipologia 400: Entrate da alienazione di beni materiali e immateriali										
UEB: 4040300 Alienazione di beni immateriali											
Capitolo/Art. 4012 / 0	PROVENTI DALLE CONCESSIONI CIMITERIALI	RS	2.443,75	RR	0,00	R	-2.443,75	CP	0,00	EP	0,00
		CP	0,00	RC	0,00	A	0,00	CP	0,00	EC	0,00
		CS	0,00	TR	0,00	CS	0,00			TR	0,00
Capitolo/Art. 4012 / 1	PROVENTI DALLE CONCESSIONI CIMITERIALI(prev.di cassa)	RS	0,00	RR	0,00	R	0,00			EP	0,00
		CP	22.800,00	RC	33,40	A	33,40	CP	-22.766,60	EC	0,00
		CS	22.800,00	TR	33,40	CS	-22.766,60			TR	0,00
Totale UEB: 4040300	Alienazione di beni immateriali	RS	2.443,75	RR	0,00	R	-2.443,75			EP	0,00
		CP	22.800,00	RC	33,40	A	33,40	CP	-22.766,60	EC	0,00
		CS	22.800,00	TR	33,40	CS	-22.766,60			TR	0,00
Totale Tipologia 40400	Entrate da alienazione di beni materiali e immateriali	RS	2.852,32	RR	408,57	R	-2.443,75			EP	0,00
		CP	74.550,00	RC	15.203,43	A	15.203,43	CP	-59.346,57	EC	0,00
		CS	74.550,00	TR	15.612,00	CS	-58.938,00			TR	0,00
40000 Totale TITOLO4	Entrate in conto capitale	RS	478.439,79	RR	35.961,11	R	-421.086,84			EP	21.391,84
		CP	540.550,00	RC	15.203,43	A	211.635,72	CP	-328.914,28	EC	196.432,29
		CS	359.991,38	TR	51.164,54	CS	-308.826,84			TR	217.824,13

CONTO DEL BILANCIO - GESTIONE DELLE ENTRATE 2017

CODICI	DENOMINAZIONE	RESIDUI ATTIVI AL 1/1/2017 (RS)		RISCOSSIONI IN C/RESIDUI (RR)		RIACCERTAMENTI RESIDUI (R)		RESIDUI ATTIVI DA ESERCIZI PRECEDENTI (EP = RS -RR+R)			
		PREVISIONI DEFINITIVE DI COMPETENZA (CP)		RISCOSSIONI IN C/COMPETENZA (RC)		ACCERTAMENTI (A)		MAGGIORI O MINORI ENTRATE DI COMPETENZA=A-CP			
		PREVISIONI DEFINITIVE DI CASSA (CS)		TOTALE RISCOSSIONI (TR=RR+RC)		MAGGIORI O MINORI ENTRATE DI CASSA=TR-CS		TOTALE RESIDUI ATTIVI DA RIPORTARE (TR=EP+EC)			
TITOLO 6: Accensione prestiti											
60300	Tipologia 300: Accensione Mutui e altri finanziamenti a medio lungo termine										
UEB: 6030100 Finanziamenti a medio lungo termine											
Capitolo/Art. 5010 / 0	MUTUO PER COSTRUZIONE ACQUISTOE MANUTENZIONE STRAORDINARIA DI BENI ED OPERE IMMOBILIARI	RS	9.794,56	RR	0,00	R	0,00	CP	0,00	EP	9.794,56
		CP	0,00	RC	0,00	A	0,00	CP	0,00	EC	0,00
		CS	0,00	TR	0,00	CS	0,00			TR	9.794,56
Capitolo/Art. 5012 / 0	MUTUO PER AMPLIAMENTO CIMITERO	RS	114.383,63	RR	111.332,80	R	-1.035,28	CP	0,00	EP	2.015,55
		CP	0,00	RC	0,00	A	0,00	CP	0,00	EC	0,00
		CS	113.348,35	TR	111.332,80	CS	-2.015,55			TR	2.015,55
Capitolo/Art. 5013 / 0	MUTUO PER COMPLETAMENTO RETE IDRICA	RS	13.325,77	RR	0,00	R	0,00	CP	0,00	EP	13.325,77
		CP	0,00	RC	0,00	A	0,00	CP	0,00	EC	0,00
		CS	0,00	TR	0,00	CS	0,00			TR	13.325,77
Capitolo/Art. 5014 / 0	MUTUO PER AMPLIAMENTO FOGNATURA E IMPIANTO DEPURAZIONE	RS	23.599,46	RR	16.375,62	R	-1.182,48	CP	0,00	EP	6.041,36
		CP	0,00	RC	0,00	A	0,00	CP	0,00	EC	0,00
		CS	0,00	TR	16.375,62	CS	16.375,62			TR	6.041,36
Capitolo/Art. 5017 / 0	MUTUO PER COSTRUZIONE, MANUTENZIONE E SISTEMAZIONE DI VIE, PIAZZE E MARCIAPIEDI	RS	23.623,00	RR	0,00	R	-9.645,48	CP	0,00	EP	13.977,52
		CP	0,00	RC	0,00	A	0,00	CP	0,00	EC	0,00
		CS	0,00	TR	0,00	CS	0,00			TR	13.977,52

CONTO DEL BILANCIO - GESTIONE DELLE ENTRATE 2017

CODICI	DENOMINAZIONE	RESIDUI ATTIVI AL 1/1/2017 (RS)	RISCOSSIONI IN C/RESIDUI (RR)	RIACCERTAMENTI RESIDUI (R)		RESIDUI ATTIVI DA ESERCIZI PRECEDENTI (EP = RS -RR+R)
		PREVISIONI DEFINITIVE DI COMPETENZA (CP)	RISCOSSIONI IN C/COMPETENZA (RC)	ACCERTAMENTI (A)	MAGGIORI O MINORI ENTRATE DI COMPETENZA=A-CP	RESIDUI ATTIVI DA ESERCIZIO DI COMPETENZA (EC=A-RC)
		PREVISIONI DEFINITIVE DI CASSA (CS)	TOTALE RISCOSSIONI (TR=RR+RC)	MAGGIORI O MINORI ENTRATE DI CASSA=TR-CS		TOTALE RESIDUI ATTIVI DA RIPORTARE (TR=EP+EC)
TITOLO 6: Accensione prestiti						
60300	Tipologia 300: Accensione Mutui e altri finanziamenti a medio lungo termine					
Capitolo/Art. 5018 / 0 MUTUO PER ARREDO URBANO	RS 0,00 CP 147.310,64 CS 147.310,64	RR 0,00 RC 15.896,99 TR 15.896,99	R 0,00 A 15.896,99 CS -131.413,65		EP 0,00 EC 0,00 TR 0,00	
Capitolo/Art. 5065 / 0 MUTUO PER RISANAMENTO IGIENICOSANITARIO	RS 3.577,01 CP 0,00 CS 0,00	RR 0,00 RC 0,00 TR 0,00	R -3.577,01 A 0,00 CS 0,00		EP 0,00 EC 0,00 TR 0,00	
Totale UEB: 6030100 Finanziamenti a medio lungo termine	RS 188.303,43 CP 147.310,64 CS 260.658,99	RR 127.708,42 RC 15.896,99 TR 143.605,41	R -15.440,25 A 15.896,99 CS -117.053,58		EP 45.154,76 EC 0,00 TR 45.154,76	
Totale Tipologia 60300 Accensione Mutui e altri finanziamenti a medio lungo termine	RS 188.303,43 CP 147.310,64 CS 260.658,99	RR 127.708,42 RC 15.896,99 TR 143.605,41	R -15.440,25 A 15.896,99 CS -117.053,58		EP 45.154,76 EC 0,00 TR 45.154,76	
60000 Totale TITOLO6 Accensione prestiti	RS 188.303,43 CP 147.310,64 CS 260.658,99	RR 127.708,42 RC 15.896,99 TR 143.605,41	R -15.440,25 A 15.896,99 CS -117.053,58		EP 45.154,76 EC 0,00 TR 45.154,76	
TITOLO 7: Anticipazioni da istituto tesoriere/cassiere						

CONTO DEL BILANCIO - GESTIONE DELLE ENTRATE 2017

CODICI	DENOMINAZIONE	RESIDUI ATTIVI AL 1/1/2017 (RS)	RISCOSSIONI IN C/RESIDUI (RR)	RIACCERTAMENTI RESIDUI (R)		RESIDUI ATTIVI DA ESERCIZI PRECEDENTI (EP = RS -RR+R)
		PREVISIONI DEFINITIVE DI COMPETENZA (CP)	RISCOSSIONI IN C/COMPETENZA (RC)	ACCERTAMENTI (A)	MAGGIORI O MINORI ENTRATE DI COMPETENZA=A-CP	RESIDUI ATTIVI DA ESERCIZIO DI COMPETENZA (EC=A-RC)
		PREVISIONI DEFINITIVE DI CASSA (CS)	TOTALE RISCOSSIONI (TR=RR+RC)	MAGGIORI O MINORI ENTRATE DI CASSA=TR-CS		TOTALE RESIDUI ATTIVI DA RIPORTARE (TR=EP+EC)
TITOLO 7: Anticipazioni da istituto tesoriere/cassiere						
70100	Tipologia 100: Anticipazioni da istituto tesoriere/cassiere					
UEB: 7010100 Anticipazioni da istituto tesoriere/cassiere						
Capitolo/Art. 5001 / 0 ANTICIPAZIONI DI TESORERIA		RS 0,00 CP 1.986.748,20 CS 1.986.748,20	RR 0,00 RC 190.402,38 TR 190.402,38	R 0,00 A 190.402,38 CS -1.796.345,82		EP 0,00 EC 0,00 TR 0,00
Totale UEB: 7010100 Anticipazioni da istituto tesoriere/cassiere		RS 0,00 CP 1.986.748,20 CS 1.986.748,20	RR 0,00 RC 190.402,38 TR 190.402,38	R 0,00 A 190.402,38 CS -1.796.345,82		EP 0,00 EC 0,00 TR 0,00
Totale Tipologia 70100 Anticipazioni da istituto tesoriere/cassiere		RS 0,00 CP 1.986.748,20 CS 1.986.748,20	RR 0,00 RC 190.402,38 TR 190.402,38	R 0,00 A 190.402,38 CS -1.796.345,82		EP 0,00 EC 0,00 TR 0,00
70000 Totale TITOLO 7 Anticipazioni da istituto tesoriere/cassiere		RS 0,00 CP 1.986.748,20 CS 1.986.748,20	RR 0,00 RC 190.402,38 TR 190.402,38	R 0,00 A 190.402,38 CS -1.796.345,82		EP 0,00 EC 0,00 TR 0,00
TITOLO 9: Entrate per conto di terzi e partite di giro						
90100	Tipologia 100: Entrate per partite di giro					

CONTO DEL BILANCIO - GESTIONE DELLE ENTRATE 2017

CODICI	DENOMINAZIONE	RESIDUI ATTIVI AL 1/1/2017 (RS)	RISCOSSIONI IN C/RESIDUI (RR)	RIACCERTAMENTI RESIDUI (R)		RESIDUI ATTIVI DA ESERCIZI PRECEDENTI (EP = RS -RR+R)
		PREVISIONI DEFINITIVE DI COMPETENZA (CP)	RISCOSSIONI IN C/COMPETENZA (RC)	ACCERTAMENTI (A)	MAGGIORI O MINORI ENTRATE DI COMPETENZA=A-CP	RESIDUI ATTIVI DA ESERCIZIO DI COMPETENZA (EC=A-RC)
		PREVISIONI DEFINITIVE DI CASSA (CS)	TOTALE RISCOSSIONI (TR=RR+RC)	MAGGIORI O MINORI ENTRATE DI CASSA=TR-CS		TOTALE RESIDUI ATTIVI DA RIPORTARE (TR=EP+EC)
TITOLO 9: Entrate per conto di terzi e partite di giro						
90100	Tipologia 100: Entrate per partite di giro					
UEB: 9010100 Altre ritenute						
Capitolo/Art. 6002 / 5	RITENUTE ERARIALI PER PROCEDU-RE ESPROPRIATIVE	RS 0,00 CP 30.000,00 CS 30.000,00	RR 0,00 RC 0,00 TR 0,00	R 0,00 A 0,00 CS -30.000,00	CP -30.000,00	EP 0,00 EC 0,00 TR 0,00
Capitolo/Art. 6003 / 1	RITENUTE PER QUOTE SINDACALI	RS 0,00 CP 10.000,00 CS 10.000,00	RR 0,00 RC 2.807,79 TR 2.807,79	R 0,00 A 2.807,79 CS -7.192,21	CP -7.192,21	EP 0,00 EC 0,00 TR 0,00
Capitolo/Art. 6003 / 2	RITENUTE AL PERSONALE PER CESSIONI STIPENDIO	RS 0,00 CP 55.000,00 CS 55.000,00	RR 0,00 RC 8.693,00 TR 8.693,00	R 0,00 A 8.693,00 CS -46.307,00	CP -46.307,00	EP 0,00 EC 0,00 TR 0,00
Capitolo/Art. 6003 / 3	RITENUTE AL PERSONALE PER ASSICURAZIONI VOLONTARIE	RS 0,00 CP 10.000,00 CS 10.000,00	RR 0,00 RC 0,00 TR 0,00	R 0,00 A 0,00 CS -10.000,00	CP -10.000,00	EP 0,00 EC 0,00 TR 0,00
Totale UEB: 9010100	Altre ritenute	RS 0,00 CP 105.000,00 CS 105.000,00	RR 0,00 RC 11.500,79 TR 11.500,79	R 0,00 A 11.500,79 CS -93.499,21	CP -93.499,21	EP 0,00 EC 0,00 TR 0,00

CONTO DEL BILANCIO - GESTIONE DELLE ENTRATE 2017

CODICI	DENOMINAZIONE	RESIDUI ATTIVI AL 1/1/2017 (RS)	RISCOSSIONI IN C/RESIDUI (RR)	RIACCERTAMENTI RESIDUI (R)		RESIDUI ATTIVI DA ESERCIZI PRECEDENTI (EP = RS -RR+R)
		PREVISIONI DEFINITIVE DI COMPETENZA (CP)	RISCOSSIONI IN C/COMPETENZA (RC)	ACCERTAMENTI (A)	MAGGIORI O MINORI ENTRATE DI COMPETENZA=A-CP	RESIDUI ATTIVI DA ESERCIZIO DI COMPETENZA (EC=A-RC)
		PREVISIONI DEFINITIVE DI CASSA (CS)	TOTALE RISCOSSIONI (TR=RR+RC)	MAGGIORI O MINORI ENTRATE DI CASSA=TR-CS		TOTALE RESIDUI ATTIVI DA RIPORTARE (TR=EP+EC)
TITOLO 9: Entrate per conto di terzi e partite di giro						
90100	Tipologia 100: Entrate per partite di giro					
UEB: 9010200 Ritenute su redditi da lavoro dipendente						
Capitolo/Art. 6001 / 0	RITENUTE PREVIDENZIALI E ASSISTENZIALI AL PERSONALE	RS 0,00 CP 104.000,00 CS 104.000,00	RR 0,00 RC 56.239,89 TR 56.239,89	R 0,00 A 56.239,89 CS -47.760,11	CP -47.760,11	EP 0,00 EC 0,00 TR 0,00
Capitolo/Art. 6002 / 1	RITENUTE ERARIALI PER LAVORO DIPENDENTE	RS 0,00 CP 104.000,00 CS 104.000,00	RR 0,00 RC 69.397,39 TR 69.397,39	R 0,00 A 70.637,60 CS -34.602,61	CP -33.362,40	EP 0,00 EC 1.240,21 TR 1.240,21
Capitolo/Art. 6002 / 6	RITENUTE ERARIALI SU INDEN- NITA' GETTONI DI PRESENZA ECC PER ESERCIZIO PUBBLICHE FUNZ	RS 0,00 CP 10.000,00 CS 10.000,00	RR 0,00 RC 0,00 TR 0,00	R 0,00 A 0,00 CS -10.000,00	CP -10.000,00	EP 0,00 EC 0,00 TR 0,00
Totale UEB: 9010200 Ritenute su redditi da lavoro dipendente		RS 0,00 CP 218.000,00 CS 218.000,00	RR 0,00 RC 125.637,28 TR 125.637,28	R 0,00 A 126.877,49 CS -92.362,72	CP -91.122,51	EP 0,00 EC 1.240,21 TR 1.240,21

CONTO DEL BILANCIO - GESTIONE DELLE ENTRATE 2017

CODICI	DENOMINAZIONE	RESIDUI ATTIVI AL 1/1/2017 (RS)	RISCOSSIONI IN C/RESIDUI (RR)	RIACCERTAMENTI RESIDUI (R)		RESIDUI ATTIVI DA ESERCIZI PRECEDENTI (EP = RS -RR+R)
		PREVISIONI DEFINITIVE DI COMPETENZA (CP)	RISCOSSIONI IN C/COMPETENZA (RC)	ACCERTAMENTI (A)	MAGGIORI O MINORI ENTRATE DI COMPETENZA=A-CP	RESIDUI ATTIVI DA ESERCIZIO DI COMPETENZA (EC=A-RC)
		PREVISIONI DEFINITIVE DI CASSA (CS)	TOTALE RISCOSSIONI (TR=RR+RC)	MAGGIORI O MINORI ENTRATE DI CASSA=TR-CS		TOTALE RESIDUI ATTIVI DA RIPORTARE (TR=EP+EC)
TITOLO 9: Entrate per conto di terzi e partite di giro						
90100	Tipologia 100: Entrate per partite di giro					
UEB: 9010300 Ritenute su redditi da lavoro autonomo						
Capitolo/Art. 6002 / 2	RITENUTE ERARIALI PER LAVORO AUTONOMO	RS 0,00	RR 0,00	R 0,00		EP 0,00
		CP 80.000,00	RC 11.391,27	A 11.391,27	CP -68.608,73	EC 0,00
		CS 80.000,00	TR 11.391,27	CS -68.608,73		TR 0,00
Capitolo/Art. 6002 / 4	RITENUTE ERARIALI SU CONTRIBU-TI ALLE IMPRESE	RS 0,00	RR 0,00	R 0,00		EP 0,00
		CP 10.000,00	RC 0,00	A 0,00	CP -10.000,00	EC 0,00
		CS 10.000,00	TR 0,00	CS -10.000,00		TR 0,00
Totale UEB: 9010300	Ritenute su redditi da lavoro autonomo	RS 0,00	RR 0,00	R 0,00		EP 0,00
		CP 90.000,00	RC 11.391,27	A 11.391,27	CP -78.608,73	EC 0,00
		CS 90.000,00	TR 11.391,27	CS -78.608,73		TR 0,00

CONTO DEL BILANCIO - GESTIONE DELLE ENTRATE 2017

CODICI	DENOMINAZIONE	RESIDUI ATTIVI AL 1/1/2017 (RS)		RISCOSSIONI IN C/RESIDUI (RR)		RIACCERTAMENTI RESIDUI (R)		RESIDUI ATTIVI DA ESERCIZI PRECEDENTI (EP = RS -RR+R)		
		PREVISIONI DEFINITIVE DI COMPETENZA (CP)		RISCOSSIONI IN C/COMPETENZA (RC)		ACCERTAMENTI (A)		MAGGIORI O MINORI ENTRATE DI COMPETENZA=A-CP		
		PREVISIONI DEFINITIVE DI CASSA (CS)		TOTALE RISCOSSIONI (TR=RR+RC)		MAGGIORI O MINORI ENTRATE DI CASSA=TR-CS		TOTALE RESIDUI ATTIVI DA RIPORTARE (TR=EP+EC)		
TITOLO 9: Entrate per conto di terzi e partite di giro										
90100	Tipologia 100: Entrate per partite di giro									
UEB: 9019900 Altre entrate per partite di giro										
Capitolo/Art. 6016 / 0	RIMBORSO FONDI SERVIZIO ECO- NOMATO	RS 7.920,00	RR 7.920,00	R 0,00	CP -4.960,00	EP 0,00	CP 10.000,00	RC 749,93	A 5.040,00	EC 4.290,07
		CS 10.000,00	TR 8.669,93	CS -1.330,07		TR 4.290,07				
Capitolo/Art. 6021 / 0	UTILIZZO FONDI VINCOLATI	RS 0,00	RR 0,00	R 0,00	CP -1.353.266,95	EP 0,00	CP 2.000.000,00	RC 646.733,05	A 646.733,05	EC 0,00
		CS 2.000.000,00	TR 646.733,05	CS -1.353.266,95		TR 0,00				
Capitolo/Art. 6022 / 0	REINTEGRO FONDI VINCOLATI	RS 38,28	RR 0,00	R -38,28	CP -1.741.654,46	EP 0,00	CP 2.000.000,00	RC 258.345,54	A 258.345,54	EC 0,00
		CS 2.000.000,00	TR 258.345,54	CS -1.741.654,46		TR 0,00				
Totale UEB: 9019900		RS 7.958,28	RR 7.920,00	R -38,28	CP -3.099.881,41	EP 0,00	CP 4.010.000,00	RC 905.828,52	A 910.118,59	EC 4.290,07
Altre entrate per partite di giro		CS 4.010.000,00	TR 913.748,52	CS -3.096.251,48		TR 4.290,07				
Totale Tipologia 90100 Entrate per partite di giro		RS 7.958,28	RR 7.920,00	R -38,28	CP -3.363.111,86	EP 0,00	CP 4.423.000,00	RC 1.054.357,86	A 1.059.888,14	EC 5.530,28
		CS 4.423.000,00	TR 1.062.277,86	CS -3.360.722,14		TR 5.530,28				

CONTO DEL BILANCIO - GESTIONE DELLE ENTRATE 2017

CODICI	DENOMINAZIONE	RESIDUI ATTIVI AL 1/1/2017 (RS)		RISCOSSIONI IN C/RESIDUI (RR)		RIACCERTAMENTI RESIDUI (R)		RESIDUI ATTIVI DA ESERCIZI PRECEDENTI (EP = RS -RR+R)		
		PREVISIONI DEFINITIVE DI COMPETENZA (CP)		RISCOSSIONI IN C/COMPETENZA (RC)		ACCERTAMENTI (A)		MAGGIORI O MINORI ENTRATE DI COMPETENZA=A-CP		
		PREVISIONI DEFINITIVE DI CASSA (CS)		TOTALE RISCOSSIONI (TR=RR+RC)		MAGGIORI O MINORI ENTRATE DI CASSA=TR-CS		TOTALE RESIDUI ATTIVI DA RIPORTARE (TR=EP+EC)		
TITOLO 9: Entrate per conto di terzi e partite di giro										
90200	Tipologia 200: Entrate per conto terzi									
UEB: 9020100 Rimborsi per acquisto di beni e servizi per conto terzi										
Capitolo/Art. 6005 / 0	RIMBORSO SPESE PER SERVIZI IN CONTO TERZI	RS 35,40	RR 0,00	R -35,40	CP -49.155,06	EP 0,00	CP 175.000,00	RC 122.986,49	A 125.844,94	EC 2.858,45
		CS 175.000,00	TR 122.986,49	CS -52.013,51		TR 2.858,45				
Capitolo/Art. 6010 / 0	SERVIZI PER CONTO DELLO STATO	RS 0,00	RR 0,00	R 0,00	CP -93.000,00	EP 0,00	CP 93.000,00	RC 0,00	A 0,00	EC 0,00
		CS 93.000,00	TR 0,00	CS -93.000,00		TR 0,00				
Capitolo/Art. 6011 / 1	RIMBORSO DI SOMME PER LE ELEZIONI POLITICHE	RS 0,00	RR 0,00	R 0,00	CP -50.000,00	EP 0,00	CP 50.000,00	RC 0,00	A 0,00	EC 0,00
		CS 50.000,00	TR 0,00	CS -50.000,00		TR 0,00				
Capitolo/Art. 6011 / 2	RIMBORSO DI SOMME PER LE ELE- ZIONI EUROPEE	RS 250,77	RR 0,00	R -250,77	CP -50.000,00	EP 0,00	CP 50.000,00	RC 0,00	A 0,00	EC 0,00
		CS 50.000,00	TR 0,00	CS -50.000,00		TR 0,00				
Capitolo/Art. 6011 / 3	RIMBORSO DI SOMME PER LE ELEZIONI REGIONALI E PROVINCIALI	RS 5.400,53	RR 3.088,50	R -2.312,03	CP -50.000,00	EP 0,00	CP 50.000,00	RC 0,00	A 0,00	EC 0,00
		CS 50.000,00	TR 3.088,50	CS -46.911,50		TR 0,00				

CONTO DEL BILANCIO - GESTIONE DELLE ENTRATE 2017

CODICI	DENOMINAZIONE	RESIDUI ATTIVI AL 1/1/2017 (RS)		RISCOSSIONI IN C/RESIDUI (RR)		RIACCERTAMENTI RESIDUI (R)		RESIDUI ATTIVI DA ESERCIZI PRECEDENTI (EP = RS -RR+R)	
		PREVISIONI DEFINITIVE DI COMPETENZA (CP)		RISCOSSIONI IN C/COMPETENZA (RC)		ACCERTAMENTI (A)		MAGGIORI O MINORI ENTRATE DI COMPETENZA=A-CP	
		PREVISIONI DEFINITIVE DI CASSA (CS)		TOTALE RISCOSSIONI (TR=RR+RC)		MAGGIORI O MINORI ENTRATE DI CASSA=TR-CS		TOTALE RESIDUI ATTIVI DA RIPORTARE (TR=EP+EC)	
TITOLO 9: Entrate per conto di terzi e partite di giro									
90200	Tipologia 200: Entrate per conto terzi								
Capitolo/Art. 6011 / 4	RIMBORSO DI SOMME PER REFERENDUM	RS 5.222,26	RR 4.854,93	R -367,33				EP 0,00	
		CP 50.000,00	RC 4.067,00	A 8.125,59	CP -41.874,41			EC 4.058,59	
		CS 50.000,00	TR 8.921,93	CS -41.078,07				TR 4.058,59	
Totale UEB: 9020100	Rimborsi per acquisto di beni e servizi per conto terzi	RS 10.908,96	RR 7.943,43	R -2.965,53				EP 0,00	
		CP 468.000,00	RC 127.053,49	A 133.970,53	CP -334.029,47			EC 6.917,04	
		CS 468.000,00	TR 134.996,92	CS -333.003,08				TR 6.917,04	
UEB: 9020400	Depositi di/presso terzi								
Capitolo/Art. 6004 / 0	DEPOSITI CAUZIONALI	RS 0,00	RR 0,00	R 0,00				EP 0,00	
		CP 15.000,00	RC 0,00	A 309,90	CP -14.690,10			EC 309,90	
		CS 15.000,00	TR 0,00	CS -15.000,00				TR 309,90	
Capitolo/Art. 6020 / 0	DEPOSITI PER SPESE CONTRATTUALI	RS 0,00	RR 0,00	R 0,00				EP 0,00	
		CP 10.000,00	RC 0,00	A 0,00	CP -10.000,00			EC 0,00	
		CS 10.000,00	TR 0,00	CS -10.000,00				TR 0,00	
Totale UEB: 9020400	Depositi di/presso terzi	RS 0,00	RR 0,00	R 0,00				EP 0,00	
		CP 25.000,00	RC 0,00	A 309,90	CP -24.690,10			EC 309,90	
		CS 25.000,00	TR 0,00	CS -25.000,00				TR 309,90	

CONTO DEL BILANCIO - GESTIONE DELLE ENTRATE 2017

CODICI	DENOMINAZIONE	RESIDUI ATTIVI AL 1/1/2017 (RS)	RISCOSSIONI IN C/RESIDUI (RR)	RIACCERTAMENTI RESIDUI (R)		RESIDUI ATTIVI DA ESERCIZI PRECEDENTI (EP = RS -RR+R)
		PREVISIONI DEFINITIVE DI COMPETENZA (CP)	RISCOSSIONI IN C/COMPETENZA (RC)	ACCERTAMENTI (A)	MAGGIORI O MINORI ENTRATE DI COMPETENZA=A-CP	RESIDUI ATTIVI DA ESERCIZIO DI COMPETENZA (EC=A-RC)
		PREVISIONI DEFINITIVE DI CASSA (CS)	TOTALE RISCOSSIONI (TR=RR+RC)	MAGGIORI O MINORI ENTRATE DI CASSA=TR-CS		TOTALE RESIDUI ATTIVI DA RIPORTARE (TR=EP+EC)
TITOLO 9: Entrate per conto di terzi e partite di giro						
90200	Tipologia 200: Entrate per conto terzi					
Totale Tipologia 90200	Entrate per conto terzi	RS 10.908,96	RR 7.943,43	R -2.965,53		EP 0,00
		CP 493.000,00	RC 127.053,49	A 134.280,43	CP -358.719,57	EC 7.226,94
		CS 493.000,00	TR 134.996,92	CS -358.003,08		TR 7.226,94
90000	Totale TITOLO9 Entrate per conto di terzi e partite di giro	RS 18.867,24	RR 15.863,43	R -3.003,81		EP 0,00
		CP 4.916.000,00	RC 1.181.411,35	A 1.194.168,57	CP -3.721.831,43	EC 12.757,22
		CS 4.916.000,00	TR 1.197.274,78	CS -3.718.725,22		TR 12.757,22
	TOTALE TITOLI	RS 2.112.490,99	RR 542.519,44	R -606.478,99		EP 963.492,56
		CP 10.301.830,22	RC 2.976.189,08	A 4.008.297,94	CP -6.293.532,28	EC 1.032.108,86
		CS 10.577.792,85	TR 3.518.708,52	CS -7.059.084,33		TR 1.995.601,42
	TOTALE GENERALE DELLE ENTRATE	RS 2.112.490,99	RR 542.519,44	R -606.478,99		EP 963.492,56
		CP 10.336.274,12	RC 2.976.189,08	A 4.008.297,94	CP -6.293.532,28	EC 1.032.108,86
		CS 10.577.792,85	TR 3.518.708,52	CS -7.059.084,33		TR 1.995.601,42

CONTO DEL BILANCIO - GESTIONE DELLE ENTRATE 2017

TITOLO, TIPOLOGIA	DENOMINAZIONE	RESIDUI ATTIVI AL 1/1/2017 (RS)	RISCOSSIONI IN C/RESIDUI (RR)	RIACCERTAMENTI RESIDUI (R)		RESIDUI ATTIVI DA ESERCIZI PRECEDENTI (EP = RS -RR+R)
		PREVISIONI DEFINITIVE DI COMPETENZA (CP)	RISCOSSIONI IN C/COMPETENZA (RC)	ACCERTAMENTI (A)	MAGGIORI O MINORI ENTRATE DI COMPETENZA=A-CP	RESIDUI ATTIVI DA ESERCIZIO DI COMPETENZA (EC=A-RC)
		PREVISIONI DEFINITIVE DI CASSA (CS)	TOTALE RISCOSSIONI (TR=RR+RC)	MAGGIORI O MINORI ENTRATE DI CASSA=TR-CS		TOTALE RESIDUI ATTIVI DA RIPORTARE (TR=EP+EC)
	Fondo pluriennale vincolato per spese correnti	CP 0,00				
	Fondo pluriennale vincolato per spese in conto capitale	CP 0,00				
	Utilizzo avanzo di Amministrazione	CP 34.443,90				
TITOLO 1: Entrate correnti di natura tributaria, contributiva e perequativa						
10101	Tipologia 101: Imposte tasse e proventi assimilati	RS 626.020,26	RR 204.284,53	R -106.191,76		EP 315.543,97
		CP 1.279.859,76	RC 527.498,56	A 1.159.425,37	CP -120.434,39	EC 631.926,81
		CS 1.257.859,76	TR 731.783,09	CS -526.076,67		TR 947.470,78
10104	Tipologia 104: Compartecipazioni di tributi	RS 346.027,20	RR 8.551,11	R -13,34		EP 337.462,75
		CP 17.760,52	RC 0,00	A 17.760,52	CP 0,00	EC 17.760,52
		CS 67.760,52	TR 8.551,11	CS -59.209,41		TR 355.223,27
10301	Tipologia 301: Fondi perequativi da Amministrazioni Centrali	RS 71.859,45	RR 71.859,45	R 0,00		EP 0,00
		CP 727.244,63	RC 706.139,28	A 727.244,63	CP 0,00	EC 21.105,35
		CS 797.244,63	TR 777.998,73	CS -19.245,90		TR 21.105,35
10302	Tipologia 302: Fondi perequativi dalla Regione o Provincia autonoma	RS 0,00	RR 0,00	R 0,00		EP 0,00
		CP 0,00	RC 0,00	A 0,00	CP 0,00	EC 0,00
		CS 0,00	TR 0,00	CS 0,00		TR 0,00

CONTO DEL BILANCIO - GESTIONE DELLE ENTRATE 2017

TITOLO, TIPOLOGIA	DENOMINAZIONE	RESIDUI ATTIVI AL 1/1/2017 (RS)	RISCOSSIONI IN C/RESIDUI (RR)	RIACCERTAMENTI RESIDUI (R)		RESIDUI ATTIVI DA ESERCIZI PRECEDENTI (EP = RS -RR+R)
		PREVISIONI DEFINITIVE DI COMPETENZA (CP)	RISCOSSIONI IN C/COMPETENZA (RC)	ACCERTAMENTI (A)	MAGGIORI O MINORI ENTRATE DI COMPETENZA=A-CP	RESIDUI ATTIVI DA ESERCIZIO DI COMPETENZA (EC=A-RC)
		PREVISIONI DEFINITIVE DI CASSA (CS)	TOTALE RISCOSSIONI (TR=RR+RC)	MAGGIORI O MINORI ENTRATE DI CASSA=TR-CS		TOTALE RESIDUI ATTIVI DA RIPORTARE (TR=EP+EC)
TITOLO 1: Entrate correnti di natura tributaria, contributiva e perequativa						
10000	Totale TITOLO 1 Entrate correnti di natura tributaria, contributiva e perequativa	RS 1.043.906,91	RR 284.695,09	R -106.205,10		EP 653.006,72
		CP 2.024.864,91	RC 1.233.637,84	A 1.904.430,52	CP -120.434,39	EC 670.792,68
		CS 2.122.864,91	TR 1.518.332,93	CS -604.531,98		TR 1.323.799,40
TITOLO 2: Trasferimenti correnti						
20101	Tipologia 101: Trasferimenti correnti da Amministrazioni pubbliche	RS 49.299,54	RR 10.307,14	R -22.992,40		EP 16.000,00
		CP 193.083,28	RC 146.443,08	A 160.218,75	CP -32.864,53	EC 13.775,67
		CS 219.583,28	TR 156.750,22	CS -62.833,06		TR 29.775,67
20102	Tipologia 102: Trasferimenti correnti da Famiglie	RS 0,00	RR 0,00	R 0,00		EP 0,00
		CP 0,00	RC 0,00	A 0,00	CP 0,00	EC 0,00
		CS 0,00	TR 0,00	CS 0,00		TR 0,00
20103	Tipologia 103: Trasferimenti correnti da Imprese	RS 0,00	RR 0,00	R 0,00		EP 0,00
		CP 0,00	RC 0,00	A 0,00	CP 0,00	EC 0,00
		CS 0,00	TR 0,00	CS 0,00		TR 0,00
20104	Tipologia 104: Trasferimenti correnti da Istituzioni Sociali Private	RS 0,00	RR 0,00	R 0,00		EP 0,00
		CP 0,00	RC 0,00	A 0,00	CP 0,00	EC 0,00
		CS 0,00	TR 0,00	CS 0,00		TR 0,00

CONTO DEL BILANCIO - GESTIONE DELLE ENTRATE 2017

TITOLO, TIPOLOGIA	DENOMINAZIONE	RESIDUI ATTIVI AL 1/1/2017 (RS)		RISCOSSIONI IN C/RESIDUI (RR)		RIACCERTAMENTI RESIDUI (R)		RESIDUI ATTIVI DA ESERCIZI PRECEDENTI (EP = RS -RR+R)			
		PREVISIONI DEFINITIVE DI COMPETENZA (CP)		RISCOSSIONI IN C/COMPETENZA (RC)		ACCERTAMENTI (A)		MAGGIORI O MINORI ENTRATE DI COMPETENZA=A-CP			
		PREVISIONI DEFINITIVE DI CASSA (CS)		TOTALE RISCOSSIONI (TR=RR+RC)		MAGGIORI O MINORI ENTRATE DI CASSA=TR-CS		TOTALE RESIDUI ATTIVI DA RIPORTARE (TR=EP+EC)			
TITOLO 2: Trasferimenti correnti											
20105	Tipologia 105: Trasferimenti correnti dall'Unione Europea e dal Resto del Mondo	RS	0,00	RR	0,00	R	0,00		EP	0,00	
		CP	0,00	RC	0,00	A	0,00	CP	0,00	EC	0,00
		CS	0,00	TR	0,00	CS	0,00			TR	0,00
20000	Totale TITOLO 2 Trasferimenti correnti	RS	49.299,54	RR	10.307,14	R	-22.992,40		EP	16.000,00	
		CP	193.083,28	RC	146.443,08	A	160.218,75	CP	-32.864,53	EC	13.775,67
		CS	219.583,28	TR	156.750,22	CS	-62.833,06			TR	29.775,67
TITOLO 3: Entrate extratributarie											
30100	Tipologia 100: Vendita di beni e servizi e proventi derivanti dalla gestione dei beni	RS	307.394,82	RR	64.999,85	R	-14.455,73		EP	227.939,24	
		CP	268.220,00	RC	111.190,91	A	249.541,91	CP	-18.678,09	EC	138.351,00
		CS	465.613,64	TR	176.190,76	CS	-289.422,88			TR	366.290,24
30200	Tipologia 200: Proventi derivanti dall'attività di controllo e repressione delle irregolarità e degli illeciti	RS	0,00	RR	0,00	R	0,00		EP	0,00	
		CP	91.810,00	RC	7.636,32	A	7.636,32	CP	-84.173,68	EC	0,00
		CS	91.810,00	TR	7.636,32	CS	-84.173,68			TR	0,00
30300	Tipologia 300: Interessi attivi	RS	4.000,00	RR	0,00	R	-4.000,00		EP	0,00	
		CP	1.500,00	RC	0,00	A	0,00	CP	-1.500,00	EC	0,00
		CS	500,00	TR	0,00	CS	-500,00			TR	0,00

CONTO DEL BILANCIO - GESTIONE DELLE ENTRATE 2017

TITOLO, TIPOLOGIA	DENOMINAZIONE	RESIDUI ATTIVI AL 1/1/2017 (RS)	RISCOSSIONI IN C/RESIDUI (RR)	RIACCERTAMENTI RESIDUI (R)		RESIDUI ATTIVI DA ESERCIZI PRECEDENTI (EP = RS -RR+R)
		PREVISIONI DEFINITIVE DI COMPETENZA (CP)	RISCOSSIONI IN C/COMPETENZA (RC)	ACCERTAMENTI (A)	MAGGIORI O MINORI ENTRATE DI COMPETENZA=A-CP	RESIDUI ATTIVI DA ESERCIZIO DI COMPETENZA (EC=A-RC)
		PREVISIONI DEFINITIVE DI CASSA (CS)	TOTALE RISCOSSIONI (TR=RR+RC)	MAGGIORI O MINORI ENTRATE DI CASSA=TR-CS		TOTALE RESIDUI ATTIVI DA RIPORTARE (TR=EP+EC)
TITOLO 3: Entrate extratributarie						
30400	Tipologia 400: Altre entrate da redditi da capitale	RS 0,00	RR 0,00	R 0,00		EP 0,00
		CP 2.600,00	RC 140,93	A 140,93	CP -2.459,07	EC 0,00
		CS 2.600,00	TR 140,93	CS -2.459,07		TR 0,00
30500	Tipologia 500: Rimborsi e altre entrate correnti	RS 22.279,26	RR 2.984,40	R -19.294,86		EP 0,00
		CP 129.143,19	RC 74.225,85	A 74.225,85	CP -54.917,34	EC 0,00
		CS 151.422,45	TR 77.210,25	CS -74.212,20		TR 0,00
30000	Totale TITOLO 3 Entrate extratributarie	RS 333.674,08	RR 67.984,25	R -37.750,59		EP 227.939,24
		CP 493.273,19	RC 193.194,01	A 331.545,01	CP -161.728,18	EC 138.351,00
		CS 711.946,09	TR 261.178,26	CS -450.767,83		TR 366.290,24
TITOLO 4: Entrate in conto capitale						
40100	Tipologia 100: Tributi in conto capitale	RS 0,00	RR 0,00	R 0,00		EP 0,00
		CP 0,00	RC 0,00	A 0,00	CP 0,00	EC 0,00
		CS 0,00	TR 0,00	CS 0,00		TR 0,00
40200	Tipologia 200: Contributi agli investimenti	RS 475.587,47	RR 35.552,54	R -418.643,09		EP 21.391,84
		CP 466.000,00	RC 0,00	A 196.432,29	CP -269.567,71	EC 196.432,29
		CS 285.441,38	TR 35.552,54	CS -249.888,84		TR 217.824,13

CONTO DEL BILANCIO - GESTIONE DELLE ENTRATE 2017

TITOLO, TIPOLOGIA	DENOMINAZIONE	RESIDUI ATTIVI AL 1/1/2017 (RS)		RISCOSSIONI IN C/RESIDUI (RR)		RIACCERTAMENTI RESIDUI (R)		RESIDUI ATTIVI DA ESERCIZI PRECEDENTI (EP = RS -RR+R)			
		PREVISIONI DEFINITIVE DI COMPETENZA (CP)		RISCOSSIONI IN C/COMPETENZA (RC)		ACCERTAMENTI (A)		MAGGIORI O MINORI ENTRATE DI COMPETENZA=A-CP			
		PREVISIONI DEFINITIVE DI CASSA (CS)		TOTALE RISCOSSIONI (TR=RR+RC)		MAGGIORI O MINORI ENTRATE DI CASSA=TR-CS		TOTALE RESIDUI ATTIVI DA RIPORTARE (TR=EP+EC)			
TITOLO 4: Entrate in conto capitale											
40300	Tipologia 300: Altri trasferimenti in conto capitale	RS	0,00	RR	0,00	R	0,00		EP	0,00	
		CP	0,00	RC	0,00	A	0,00	CP	0,00	EC	0,00
		CS	0,00	TR	0,00	CS	0,00			TR	0,00
40400	Tipologia 400: Entrate da alienazione di beni materiali e immateriali	RS	2.852,32	RR	408,57	R	-2.443,75		EP	0,00	
		CP	74.550,00	RC	15.203,43	A	15.203,43	CP	-59.346,57	EC	0,00
		CS	74.550,00	TR	15.612,00	CS	-58.938,00			TR	0,00
40500	Tipologia 500: Altre entrate in conto capitale	RS	0,00	RR	0,00	R	0,00		EP	0,00	
		CP	0,00	RC	0,00	A	0,00	CP	0,00	EC	0,00
		CS	0,00	TR	0,00	CS	0,00			TR	0,00
40000 Totale TITOLO 4	Entrate in conto capitale	RS	478.439,79	RR	35.961,11	R	-421.086,84		EP	21.391,84	
		CP	540.550,00	RC	15.203,43	A	211.635,72	CP	-328.914,28	EC	196.432,29
		CS	359.991,38	TR	51.164,54	CS	-308.826,84			TR	217.824,13
TITOLO 5: Entrate da riduzione di attività finanziarie											
50100	Tipologia 100: Alienazione di attività finanziarie	RS	0,00	RR	0,00	R	0,00		EP	0,00	
		CP	0,00	RC	0,00	A	0,00	CP	0,00	EC	0,00
		CS	0,00	TR	0,00	CS	0,00			TR	0,00

CONTO DEL BILANCIO - GESTIONE DELLE ENTRATE 2017

TITOLO, TIPOLOGIA	DENOMINAZIONE	RESIDUI ATTIVI AL 1/1/2017 (RS)		RISCOSSIONI IN C/RESIDUI (RR)		RIACCERTAMENTI RESIDUI (R)		RESIDUI ATTIVI DA ESERCIZI PRECEDENTI (EP = RS -RR+R)			
		PREVISIONI DEFINITIVE DI COMPETENZA (CP)		RISCOSSIONI IN C/COMPETENZA (RC)		ACCERTAMENTI (A)		MAGGIORI O MINORI ENTRATE DI COMPETENZA=A-CP			
		PREVISIONI DEFINITIVE DI CASSA (CS)		TOTALE RISCOSSIONI (TR=RR+RC)		MAGGIORI O MINORI ENTRATE DI CASSA=TR-CS		TOTALE RESIDUI ATTIVI DA RIPORTARE (TR=EP+EC)			
TITOLO 5: Entrate da riduzione di attività finanziarie											
50200	Tipologia 200: Riscossione crediti di breve termine	RS	0,00	RR	0,00	R	0,00		EP	0,00	
		CP	0,00	RC	0,00	A	0,00	CP	0,00	EC	0,00
		CS	0,00	TR	0,00	CS	0,00		TR	0,00	
50300	Tipologia 300: Riscossione crediti di medio-lungo termine	RS	0,00	RR	0,00	R	0,00		EP	0,00	
		CP	0,00	RC	0,00	A	0,00	CP	0,00	EC	0,00
		CS	0,00	TR	0,00	CS	0,00		TR	0,00	
50400	Tipologia 400: Altre entrate per riduzione di attività finanziarie	RS	0,00	RR	0,00	R	0,00		EP	0,00	
		CP	0,00	RC	0,00	A	0,00	CP	0,00	EC	0,00
		CS	0,00	TR	0,00	CS	0,00		TR	0,00	
50000	Totale TITOLO 5 Entrate da riduzione di attività finanziarie	RS	0,00	RR	0,00	R	0,00		EP	0,00	
		CP	0,00	RC	0,00	A	0,00	CP	0,00	EC	0,00
		CS	0,00	TR	0,00	CS	0,00		TR	0,00	
TITOLO 6: Accensione prestiti											
60100	Tipologia 100: Emissione di titoli obbligazionari	RS	0,00	RR	0,00	R	0,00		EP	0,00	
		CP	0,00	RC	0,00	A	0,00	CP	0,00	EC	0,00
		CS	0,00	TR	0,00	CS	0,00		TR	0,00	

CONTO DEL BILANCIO - GESTIONE DELLE ENTRATE 2017

TITOLO, TIPOLOGIA	DENOMINAZIONE	RESIDUI ATTIVI AL 1/1/2017 (RS)		RISCOSSIONI IN C/RESIDUI (RR)		RIACCERTAMENTI RESIDUI (R)		RESIDUI ATTIVI DA ESERCIZI PRECEDENTI (EP = RS -RR+R)			
		PREVISIONI DEFINITIVE DI COMPETENZA (CP)		RISCOSSIONI IN C/COMPETENZA (RC)		ACCERTAMENTI (A)		MAGGIORI O MINORI ENTRATE DI COMPETENZA=A-CP			
		PREVISIONI DEFINITIVE DI CASSA (CS)		TOTALE RISCOSSIONI (TR=RR+RC)		MAGGIORI O MINORI ENTRATE DI CASSA=TR-CS		TOTALE RESIDUI ATTIVI DA RIPORTARE (TR=EP+EC)			
TITOLO 6: Accensione prestiti											
60200	Tipologia 200: Accensione Prestiti a breve termine	RS	0,00	RR	0,00	R	0,00		EP	0,00	
		CP	0,00	RC	0,00	A	0,00	CP	0,00	EC	0,00
		CS	0,00	TR	0,00	CS	0,00			TR	0,00
60300	Tipologia 300: Accensione Mutui e altri finanziamenti a medio lungo termine	RS	188.303,43	RR	127.708,42	R	-15.440,25		EP	45.154,76	
		CP	147.310,64	RC	15.896,99	A	15.896,99	CP	-131.413,65	EC	0,00
		CS	260.658,99	TR	143.605,41	CS	-117.053,58			TR	45.154,76
60400	Tipologia 400: Altre forme di indebitamento	RS	0,00	RR	0,00	R	0,00		EP	0,00	
		CP	0,00	RC	0,00	A	0,00	CP	0,00	EC	0,00
		CS	0,00	TR	0,00	CS	0,00			TR	0,00
60000	Totale TITOLO 6 Accensione prestiti	RS	188.303,43	RR	127.708,42	R	-15.440,25		EP	45.154,76	
		CP	147.310,64	RC	15.896,99	A	15.896,99	CP	-131.413,65	EC	0,00
		CS	260.658,99	TR	143.605,41	CS	-117.053,58			TR	45.154,76
TITOLO 7: Anticipazioni da istituto tesoriere/cassiere											
70100	Tipologia 100: Anticipazioni da istituto tesoriere/cassiere	RS	0,00	RR	0,00	R	0,00		EP	0,00	
		CP	1.986.748,20	RC	190.402,38	A	190.402,38	CP	-1.796.345,82	EC	0,00
		CS	1.986.748,20	TR	190.402,38	CS	-1.796.345,82			TR	0,00

CONTO DEL BILANCIO - GESTIONE DELLE ENTRATE 2017

TITOLO, TIPOLOGIA	DENOMINAZIONE	RESIDUI ATTIVI AL 1/1/2017 (RS)	RISCOSSIONI IN C/RESIDUI (RR)	RIACCERTAMENTI RESIDUI (R)		RESIDUI ATTIVI DA ESERCIZI PRECEDENTI (EP = RS -RR+R)
		PREVISIONI DEFINITIVE DI COMPETENZA (CP)	RISCOSSIONI IN C/COMPETENZA (RC)	ACCERTAMENTI (A)	MAGGIORI O MINORI ENTRATE DI COMPETENZA=A-CP	RESIDUI ATTIVI DA ESERCIZIO DI COMPETENZA (EC=A-RC)
		PREVISIONI DEFINITIVE DI CASSA (CS)	TOTALE RISCOSSIONI (TR=RR+RC)	MAGGIORI O MINORI ENTRATE DI CASSA=TR-CS		TOTALE RESIDUI ATTIVI DA RIPORTARE (TR=EP+EC)
TITOLO 7: <i>Anticipazioni da istituto tesoriere/cassiere</i>						
70000	Totale TITOLO 7 <i>Anticipazioni da istituto tesoriere/cassiere</i>	RS 0,00	RR 0,00	R 0,00		EP 0,00
		CP 1.986.748,20	RC 190.402,38	A 190.402,38	CP -1.796.345,82	EC 0,00
		CS 1.986.748,20	TR 190.402,38	CS -1.796.345,82		TR 0,00
TITOLO 9: <i>Entrate per conto di terzi e partite di giro</i>						
90100	Tipologia 100: Entrate per partite di giro	RS 7.958,28	RR 7.920,00	R -38,28		EP 0,00
		CP 4.423.000,00	RC 1.054.357,86	A 1.059.888,14	CP -3.363.111,86	EC 5.530,28
		CS 4.423.000,00	TR 1.062.277,86	CS -3.360.722,14		TR 5.530,28
90200	Tipologia 200: Entrate per conto terzi	RS 10.908,96	RR 7.943,43	R -2.965,53		EP 0,00
		CP 493.000,00	RC 127.053,49	A 134.280,43	CP -358.719,57	EC 7.226,94
		CS 493.000,00	TR 134.996,92	CS -358.003,08		TR 7.226,94
90000	Totale TITOLO 9 <i>Entrate per conto di terzi e partite di giro</i>	RS 18.867,24	RR 15.863,43	R -3.003,81		EP 0,00
		CP 4.916.000,00	RC 1.181.411,35	A 1.194.168,57	CP -3.721.831,43	EC 12.757,22
		CS 4.916.000,00	TR 1.197.274,78	CS -3.718.725,22		TR 12.757,22

CONTO DEL BILANCIO - GESTIONE DELLE ENTRATE 2017

TITOLO, TIPOLOGIA	DENOMINAZIONE	RESIDUI ATTIVI AL 1/1/2017 (RS)	RISCOSSIONI IN C/RESIDUI (RR)	RIACCERTAMENTI RESIDUI (R)		RESIDUI ATTIVI DA ESERCIZI PRECEDENTI (EP = RS -RR+R)
		PREVISIONI DEFINITIVE DI COMPETENZA (CP)	RISCOSSIONI IN C/COMPETENZA (RC)	ACCERTAMENTI (A)	MAGGIORI O MINORI ENTRATE DI COMPETENZA=A-CP	RESIDUI ATTIVI DA ESERCIZIO DI COMPETENZA (EC=A-RC)
		PREVISIONI DEFINITIVE DI CASSA (CS)	TOTALE RISCOSSIONI (TR=RR+RC)	MAGGIORI O MINORI ENTRATE DI CASSA=TR-CS		TOTALE RESIDUI ATTIVI DA RIPORTARE (TR=EP+EC)
TOTALE TITOLI		RS 2.112.490,99	RR 542.519,44	R -606.478,99		EP 963.492,56
		CP 10.301.830,22	RC 2.976.189,08	A 4.008.297,94	CP -6.293.532,28	EC 1.032.108,86
		CS 10.577.792,85	TR 3.518.708,52	CS -7.059.084,33		TR 1.995.601,42
TOTALE GENERALE DELLE ENTRATE		RS 2.112.490,99	RR 542.519,44	R -606.478,99		EP 963.492,56
		CP 10.336.274,12	RC 2.976.189,08	A 4.008.297,94	CP -6.293.532,28	EC 1.032.108,86
		CS 10.577.792,85	TR 3.518.708,52	CS -7.059.084,33		TR 1.995.601,42

PROSPETTO DELLE ENTRATE DI BILANCIO PER TITOLI, TIPOLOGIE E CATEGORIE ENTI LOCALI

Anno: 2017

TITOLO, TIPOLOGIA, CATEGORIA	DENOMINAZIONE	ACCERTAMENTI	di cui entrate accertate non ricorrenti	RISCOSSIONI IN C/COMPETENZA	RISCOSSIONI IN C/RESIDUI
Entrate correnti di natura tributaria, contributiva e perequativa					
1010100	Tipologia 101: Imposte tasse e proventi assimilati	1.159.425,37	0,00	527.498,56	204.284,53
1010106	Imposta municipale propria	481.063,40	0,00	123.002,63	18.716,84
1010108	Imposta comunale sugli immobili (ICI)	0,00	0,00	0,00	10.993,00
1010116	Addizionale comunale IRPEF	157.000,00	0,00	41.064,58	70.542,38
1010139	Imposta sulle assicurazioni Rc auto	0,00	0,00	0,00	0,00
1010140	Imposta di iscrizione al pubblico registro automobilistico (PRA)	0,00	0,00	0,00	0,00
1010141	Imposta di soggiorno	0,00	0,00	0,00	0,00
1010149	Tasse sulle concessioni comunali	0,00	0,00	0,00	0,00
1010150	Tassa di circolazione dei veicoli a motore (tassa automobilistica)	0,00	0,00	0,00	0,00
1010151	Tassa smaltimento rifiuti solidi urbani	0,00	0,00	0,00	0,00
1010152	Tassa occupazione spazi e aree pubbliche	3.930,53	0,00	3.930,53	4.398,00
1010153	Imposta comunale sulla pubblicità e diritto sulle pubbliche affissioni	40,00	0,00	40,00	0,00
1010154	Imposta municipale secondaria	0,00	0,00	0,00	0,00
1010160	Tributo per l'esercizio delle funzioni di tutela, protezione e igiene dell'ambiente	0,00	0,00	0,00	0,00
1010161	Tributo comunale sui rifiuti e sui servizi	413.400,00	0,00	264.137,91	63.096,00
1010164	Diritti mattatoi	0,00	0,00	0,00	0,00
1010165	Diritti degli Enti provinciali turismo	0,00	0,00	0,00	0,00
1010168	Addizionale regionale sui canoni per le utenze di acque pubbliche	0,00	0,00	0,00	0,00
1010170	Proventi dei Casinò	0,00	0,00	0,00	0,00
1010176	Tributo per i servizi indivisibili (TASI)	103.991,44	0,00	95.322,91	36.538,31
1010195	Altre ritenute n.a.c.	0,00	0,00	0,00	0,00
1010196	Altre entrate su lotto, lotterie e altre attività di gioco n.a.c.	0,00	0,00	0,00	0,00
1010197	Altre accise n.a.c.	0,00	0,00	0,00	0,00
1010198	Altre imposte sostitutive n.a.c.	0,00	0,00	0,00	0,00
1010199	Altre imposte, tasse e proventi n.a.c.	0,00	0,00	0,00	0,00
1010400	Tipologia 104: Compartecipazioni di tributi	17.760,52	0,00	0,00	8.551,11
1010405	Compartecipazione IVA ai Comuni	0,00	0,00	0,00	0,00

PROSPETTO DELLE ENTRATE DI BILANCIO PER TITOLI, TIPOLOGIE E CATEGORIE ENTI LOCALI

Anno: 2017

TITOLO, TIPOLOGIA, CATEGORIA	DENOMINAZIONE	ACCERTAMENTI	di cui entrate accertate non ricorrenti	RISCOSSIONI IN C/COMPETENZA	RISCOSSIONI IN C/RESIDUI
Entrate correnti di natura tributaria, contributiva e perequativa					
1010400	Tipologia 104: Compartecipazioni di tributi	17.760,52	0,00	0,00	8.551,11
1010406	Compartecipazione IRPEF ai Comuni	0,00	0,00	0,00	0,00
1010407	Compartecipazione IRPEF alle Province	0,00	0,00	0,00	0,00
1010408	Tributo provinciale deposito in discarica deri rifiuti solidi	17.760,52	0,00	0,00	8.551,11
1010498	Altre compartecipazioni alle province	0,00	0,00	0,00	0,00
1010499	Altre compartecipazioni a comuni	0,00	0,00	0,00	0,00
1030100	Tipologia 301: Fondi perequativi da Amministrazioni Centrali	727.244,63	0,00	706.139,28	71.859,45
1030101	Fondi perequativi dallo Stato	727.244,63	0,00	706.139,28	71.859,45
1030200	Tipologia 302: Fondi perequativi dalla Regione o Provincia autonoma	0,00	0,00	0,00	0,00
1030201	Fondi perequativi dalla Regione o Provincia autonoma	0,00	0,00	0,00	0,00
1000000	Totale TITOLO 1	1.904.430,52	0,00	1.233.637,84	284.695,09
Trasferimenti correnti					
2010100	Tipologia 101: Trasferimenti correnti da Amministrazioni pubbliche	160.218,75	0,00	146.443,08	10.307,14
2010101	Trasferimenti correnti da Amministrazioni Centrali	115.899,58	0,00	102.123,91	10.307,14
2010102	Trasferimenti correnti da Amministrazioni Locali	44.319,17	0,00	44.319,17	0,00
2010103	Trasferimenti correnti da Enti di Previdenza	0,00	0,00	0,00	0,00
2010104	Trasferimenti correnti da organismi interni e/o unità locali della amministrazione	0,00	0,00	0,00	0,00
2010200	Tipologia 102: Trasferimenti correnti da Famiglie	0,00	0,00	0,00	0,00
2010201	Trasferimenti correnti da Famiglie	0,00	0,00	0,00	0,00
2010300	Tipologia 103: Trasferimenti correnti da Imprese	0,00	0,00	0,00	0,00
2010301	Sponsorizzazioni da imprese	0,00	0,00	0,00	0,00
2010302	Altri trasferimenti correnti da imprese	0,00	0,00	0,00	0,00
2010400	Tipologia 104: Trasferimenti correnti da Istituzioni Sociali Private	0,00	0,00	0,00	0,00
2010401	Trasferimenti correnti da Istituzioni Sociali Private	0,00	0,00	0,00	0,00
2010500	Tipologia 105: Trasferimenti correnti dall'Unione Europea e dal Resto del Mondo	0,00	0,00	0,00	0,00

PROSPETTO DELLE ENTRATE DI BILANCIO PER TITOLI, TIPOLOGIE E CATEGORIE ENTI LOCALI

Anno: 2017

TITOLO, TIPOLOGIA, CATEGORIA	DENOMINAZIONE	ACCERTAMENTI	di cui entrate accertate non ricorrenti	RISCOSSIONI IN C/COMPETENZA	RISCOSSIONI IN C/RESIDUI
Trasferimenti correnti					
2010500	Tipologia 105: Trasferimenti correnti dall'Unione Europea e dal Resto del Mondo	0,00	0,00	0,00	0,00
2010501	Trasferimenti correnti dall'Unione Europea	0,00	0,00	0,00	0,00
2010502	Trasferimenti correnti dal Resto del Mondo	0,00	0,00	0,00	0,00
2000000	Totale TITOLO 2	160.218,75	0,00	146.443,08	10.307,14
Entrate extratributarie					
3010000	Tipologia 100: Vendita di beni e servizi e proventi derivanti dalla gestione dei beni	249.541,91	0,00	111.190,91	64.999,85
3010100	Vendita di beni	217.000,00	0,00	81.049,00	47.602,08
3010200	Entrate dalla vendita e dall'erogazione di servizi	32.541,91	0,00	30.141,91	17.397,77
3010300	Proventi derivanti dalla gestione dei beni	0,00	0,00	0,00	0,00
3020000	Tipologia 200: Proventi derivanti dall'attività di controllo e repressione delle irregolarità e degli illeciti	7.636,32	0,00	7.636,32	0,00
3020100	Entrate da amministrazioni pubbliche derivanti dall'attività di controllo e repressione delle irregolarità e degli illeciti	0,00	0,00	0,00	0,00
3020200	Entrate da famiglie derivanti dall'attività di controllo e repressione delle irregolarità e degli illeciti	7.636,32	0,00	7.636,32	0,00
3020300	Entrate da Imprese derivanti dall'attività di controllo e repressione delle irregolarità e degli illeciti	0,00	0,00	0,00	0,00
3020400	Entrate da Istituzioni Sociali Private derivanti dall'attività di controllo e repressione delle irregolarità e degli illeciti	0,00	0,00	0,00	0,00
3030000	Tipologia 300: Interessi attivi	0,00	0,00	0,00	0,00
3030100	Interessi attivi da titoli e finanziamenti a breve termine	0,00	0,00	0,00	0,00
3030200	Interessi attivi da titoli e finanziamenti a medio - lungo termine	0,00	0,00	0,00	0,00
3030300	Altri interessi attivi	0,00	0,00	0,00	0,00
3040000	Tipologia 400: Altre entrate da redditi da capitale	140,93	0,00	140,93	0,00
3040100	Rendimenti da fondi di investimento	0,00	0,00	0,00	0,00
3040200	Entrate derivanti dalla distribuzione di dividendi	0,00	0,00	0,00	0,00
3040300	Entrate derivanti dalla distribuzione di utili e avanzi	0,00	0,00	0,00	0,00
3049900	Altre entrate da redditi da capitale	140,93	0,00	140,93	0,00
3050000	Tipologia 500: Rimborsi e altre entrate correnti	74.225,85	0,00	74.225,85	2.984,40
3050100	Indennizzi di assicurazione	0,00	0,00	0,00	0,00

PROSPETTO DELLE ENTRATE DI BILANCIO PER TITOLI, TIPOLOGIE E CATEGORIE ENTI LOCALI

Anno: 2017

TITOLO, TIPOLOGIA, CATEGORIA	DENOMINAZIONE	ACCERTAMENTI	di cui entrate accertate non ricorrenti	RISCOSSIONI IN C/COMPETENZA	RISCOSSIONI IN C/RESIDUI
Entrate extratributarie					
3050000	Tipologia 500: Rimborsi e altre entrate correnti	74.225,85	0,00	74.225,85	2.984,40
3050200	Rimborsi in entrata	0,00	0,00	0,00	0,00
3059900	Altre entrate correnti n.a.c.	74.225,85	0,00	74.225,85	2.984,40
3000000	Totale TITOLO 3	331.545,01	0,00	193.194,01	67.984,25
Entrate in conto capitale					
4010000	Tipologia 100: Tributi in conto capitale	0,00	0,00	0,00	0,00
4010100	Imposte da sanatorie e condoni	0,00	0,00	0,00	0,00
4010200	Altre imposte in conto capitale	0,00	0,00	0,00	0,00
4020000	Tipologia 200: Contributi agli investimenti	196.432,29	0,00	0,00	35.552,54
4020100	Contributi agli investimenti da amministrazioni pubbliche	196.432,29	0,00	0,00	35.552,54
4020200	Contributi agli investimenti da Famiglie	0,00	0,00	0,00	0,00
4020300	Contributi agli investimenti da Imprese	0,00	0,00	0,00	0,00
4020400	Contributi agli investimenti da Istituzioni Sociali Private	0,00	0,00	0,00	0,00
4020500	Contributi agli investimenti dall'Unione Europea e dal Resto del Mondo	0,00	0,00	0,00	0,00
4020600	Contributi agli investimenti direttamente destinati al rimborso di prestiti da amministrazioni pubbliche	0,00	0,00	0,00	0,00
4030000	Tipologia 300: Altri trasferimenti in conto capitale	0,00	0,00	0,00	0,00
4030100	Trasferimenti in conto capitale per assunzione di debiti dell'amministrazione da parte di amministrazioni pubbliche	0,00	0,00	0,00	0,00
4030200	Trasferimenti in conto capitale per assunzione di debiti dell'amministrazione da parte di Imprese	0,00	0,00	0,00	0,00
4030300	Trasferimenti in conto capitale per assunzione di debiti dell'amministrazione da parte dell'Unione Europea e del Resto del Mondo	0,00	0,00	0,00	0,00
4030400	Trasferimenti in conto capitale da parte di amministrazioni pubbliche per cancellazione di debiti dell'amministrazione	0,00	0,00	0,00	0,00
4030500	Trasferimenti in conto capitale da parte di Imprese per cancellazione di debiti dell'amministrazione	0,00	0,00	0,00	0,00
4030600	Trasferimenti in conto capitale da parte dell'Unione Europea e Resto del Mondo per cancellazione di debiti dell'amministrazione	0,00	0,00	0,00	0,00
4030700	Trasferimenti in conto capitale per ripiano disavanzi pregressi da amministrazioni pubbliche	0,00	0,00	0,00	0,00
4030800	Trasferimenti in conto capitale per ripiano disavanzi pregressi da Imprese	0,00	0,00	0,00	0,00
4030900	Trasferimenti in conto capitale per ripiano disavanzi pregressi dall'Unione Europea e dal Resto del Mondo	0,00	0,00	0,00	0,00

PROSPETTO DELLE ENTRATE DI BILANCIO PER TITOLI, TIPOLOGIE E CATEGORIE ENTI LOCALI

Anno: 2017

TITOLO, TIPOLOGIA, CATEGORIA	DENOMINAZIONE	ACCERTAMENTI	di cui entrate accertate non ricorrenti	RISCOSSIONI IN C/COMPETENZA	RISCOSSIONI IN C/RESIDUI
Entrate in conto capitale					
4030000	Tipologia 300: Altri trasferimenti in conto capitale	0,00	0,00	0,00	0,00
4031000	Altri trasferimenti in conto capitale da amministrazioni pubbliche	0,00	0,00	0,00	0,00
4031100	Altri trasferimenti in conto capitale da Famiglie	0,00	0,00	0,00	0,00
4031200	Altri trasferimenti in conto capitale da Imprese	0,00	0,00	0,00	0,00
4031300	Altri trasferimenti in conto capitale da Istituzioni Sociali Private	0,00	0,00	0,00	0,00
4031400	Altri trasferimenti in conto capitale dall'Unione Europea e dal Resto del Mondo	0,00	0,00	0,00	0,00
4040000	Tipologia 400: Entrate da alienazione di beni materiali e immateriali	15.203,43	0,00	15.203,43	408,57
4040100	Alienazione di beni materiali	0,00	0,00	0,00	408,57
4040200	Cessione di Terreni e di beni materiali non prodotti	15.170,03	0,00	15.170,03	0,00
4040300	Alienazione di beni immateriali	33,40	0,00	33,40	0,00
4050000	Tipologia 500: Altre entrate in conto capitale	0,00	0,00	0,00	0,00
4050100	Permessi da costruire	0,00	0,00	0,00	0,00
4050200	Entrate derivanti da conferimento immobili a fondi immobiliari	0,00	0,00	0,00	0,00
4050300	Entrate in conto capitale dovute a rimborsi, recuperi e restituzioni di somme non dovute o incassate in eccesso	0,00	0,00	0,00	0,00
4050400	Altre Entrate in conto capitale n.a.c.	0,00	0,00	0,00	0,00
4000000	Totale TITOLO 4	211.635,72	0,00	15.203,43	35.961,11
Entrate da riduzione di attività finanziarie					
5010000	Tipologia 100: Alienazione di attività finanziarie	0,00	0,00	0,00	0,00
5010100	Alienazione di partecipazioni	0,00	0,00	0,00	0,00
5010200	Alienazione di quote di fondi comuni di investimento	0,00	0,00	0,00	0,00
5010300	Alienazione di titoli obbligazionari a breve termine	0,00	0,00	0,00	0,00
5010400	Alienazione di titoli obbligazionari a medio-lungo termine	0,00	0,00	0,00	0,00
5020000	Tipologia 200: Riscossione crediti di breve termine	0,00	0,00	0,00	0,00
5020100	Riscossione crediti di breve termine a tasso agevolato da Amministrazioni Pubbliche	0,00	0,00	0,00	0,00
5020200	Riscossione crediti di breve termine a tasso agevolato da Famiglie	0,00	0,00	0,00	0,00
5020300	Riscossione crediti di breve termine a tasso agevolato da Imprese	0,00	0,00	0,00	0,00

PROSPETTO DELLE ENTRATE DI BILANCIO PER TITOLI, TIPOLOGIE E CATEGORIE ENTI LOCALI

Anno: 2017

TITOLO, TIPOLOGIA, CATEGORIA	DENOMINAZIONE	ACCERTAMENTI	di cui entrate accertate non ricorrenti	RISCOSSIONI IN C/COMPETENZA	RISCOSSIONI IN C/RESIDUI
Entrate da riduzione di attività finanziarie					
5020000	Tipologia 200: Riscossione crediti di breve termine	0,00	0,00	0,00	0,00
5020400	Riscossione crediti di breve termine a tasso agevolato da Istituzioni Sociali Private	0,00	0,00	0,00	0,00
5020500	Riscossione crediti di breve termine a tasso agevolato dall'Unione Europea e dal Resto del Mondo	0,00	0,00	0,00	0,00
5020600	Riscossione crediti di breve termine a tasso non agevolato da Amministrazione Pubbliche	0,00	0,00	0,00	0,00
5020700	Riscossione crediti di breve termine a tasso non agevolato da Famiglie	0,00	0,00	0,00	0,00
5020800	Riscossione crediti di breve termine a tasso non agevolato da Imprese	0,00	0,00	0,00	0,00
5020900	Riscossione crediti di breve termine a tasso non agevolato da Istituzioni Sociali Private	0,00	0,00	0,00	0,00
5021000	Riscossione crediti di breve termine a tasso non agevolato dall'Unione Europea e dal Resto del Mondo	0,00	0,00	0,00	0,00
5030000	Tipologia 300: Riscossione crediti di medio-lungo termine	0,00	0,00	0,00	0,00
5030100	Riscossione crediti di medio-lungo termine a tasso agevolato da Amministrazioni Pubbliche	0,00	0,00	0,00	0,00
5030200	Riscossione crediti di medio-lungo termine a tasso agevolato da Famiglie	0,00	0,00	0,00	0,00
5030300	Riscossione crediti di medio-lungo termine a tasso agevolato da Imprese	0,00	0,00	0,00	0,00
5030400	Riscossione crediti di medio-lungo termine a tasso agevolato da Istituzioni Sociali Private	0,00	0,00	0,00	0,00
5030500	Riscossione crediti di medio-lungo termine a tasso agevolato dall'Unione Europea e dal Resto del Mondo	0,00	0,00	0,00	0,00
5030600	Riscossione crediti di medio-lungo termine a tasso non agevolato da Amministrazione Pubbliche	0,00	0,00	0,00	0,00
5030700	Riscossione crediti di medio-lungo termine a tasso non agevolato da Famiglie	0,00	0,00	0,00	0,00
5030800	Riscossione crediti di medio-lungo termine a tasso non agevolato da Imprese	0,00	0,00	0,00	0,00
5030900	Riscossione crediti di medio-lungo termine a tasso non agevolato da Istituzioni Sociali Private	0,00	0,00	0,00	0,00
5031000	Riscossione crediti di medio-lungo termine a tasso non agevolato dall'Unione Europea e dal Resto del Mondo	0,00	0,00	0,00	0,00
5031100	Riscossione crediti sorti a seguito di escussione di garanzie in favore di Amministrazioni Pubbliche	0,00	0,00	0,00	0,00
5031200	Riscossione crediti sorti a seguito di escussione di garanzie in favore di Famiglie	0,00	0,00	0,00	0,00
5031300	Riscossione crediti sorti a seguito di escussione di garanzie in favore di Imprese	0,00	0,00	0,00	0,00
5031400	Riscossione crediti sorti a seguito di escussione di garanzie in favore di Istituzioni Sociali Private	0,00	0,00	0,00	0,00
5031500	Riscossione crediti sorti a seguito di escussione di garanzie in favore dell'Unione Europea e del Resto del Mondo	0,00	0,00	0,00	0,00
5040000	Tipologia 400: Altre entrate per riduzione di attività finanziarie	0,00	0,00	0,00	0,00
5040100	Riduzione di altre attività finanziarie verso Amministrazioni Pubbliche	0,00	0,00	0,00	0,00

PROSPETTO DELLE ENTRATE DI BILANCIO PER TITOLI, TIPOLOGIE E CATEGORIE ENTI LOCALI

Anno: 2017

TITOLO, TIPOLOGIA, CATEGORIA	DENOMINAZIONE	ACCERTAMENTI	di cui entrate accertate non ricorrenti	RISCOSSIONI IN C/COMPETENZA	RISCOSSIONI IN C/RESIDUI
Entrate da riduzione di attività finanziarie					
5040000	Tipologia 400: Altre entrate per riduzione di attività finanziarie	0,00	0,00	0,00	0,00
5040200	Riduzione di altre attività finanziarie verso Famiglie	0,00	0,00	0,00	0,00
5040300	Riduzione di altre attività finanziarie verso Imprese	0,00	0,00	0,00	0,00
5040400	Riduzione di altre attività finanziarie verso Istituzioni Sociali Private	0,00	0,00	0,00	0,00
5040500	Riduzione di altre attività finanziarie verso Unione Europea e Resto del Mondo	0,00	0,00	0,00	0,00
5040600	Prelievi dai conti di tesoreria statale diversi dalla Tesoreria Unica	0,00	0,00	0,00	0,00
5040700	Prelievi da depositi bancari	0,00	0,00	0,00	0,00
5040800	Entrate da derivati di ammortamento	0,00	0,00	0,00	0,00
5000000	Totale TITOLO 5	0,00	0,00	0,00	0,00
Accensione prestiti					
6010000	Tipologia 100: Emissione di titoli obbligazionari	0,00	0,00	0,00	0,00
6010100	Emissioni titoli obbligazionari a breve termine	0,00	0,00	0,00	0,00
6010200	Emissioni titoli obbligazionari a medio-lungo termine	0,00	0,00	0,00	0,00
6020000	Tipologia 200: Accensione Prestiti a breve termine	0,00	0,00	0,00	0,00
6020100	Finanziamenti a breve termine	0,00	0,00	0,00	0,00
6020200	Anticipazioni	0,00	0,00	0,00	0,00
6030000	Tipologia 300: Accensione Mutui e altri finanziamenti a medio lungo termine	15.896,99	0,00	15.896,99	127.708,42
6030100	Finanziamenti a medio lungo termine	15.896,99	0,00	15.896,99	127.708,42
6030200	Accensione prestiti da attualizzazione Contributi Pluriennali	0,00	0,00	0,00	0,00
6030300	Accensione prestiti a seguito di escussione di garanzie	0,00	0,00	0,00	0,00
6040000	Tipologia 400: Altre forme di indebitamento	0,00	0,00	0,00	0,00
6040200	Accensione Prestiti - Leasing finanziario	0,00	0,00	0,00	0,00
6040300	Accensione Prestiti - Operazioni di cartolarizzazione	0,00	0,00	0,00	0,00
6040400	Accensione Prestiti - Derivati	0,00	0,00	0,00	0,00
6000000	Totale TITOLO 6	15.896,99	0,00	15.896,99	127.708,42

PROSPETTO DELLE ENTRATE DI BILANCIO PER TITOLI, TIPOLOGIE E CATEGORIE ENTI LOCALI

Anno: 2017

TITOLO, TIPOLOGIA, CATEGORIA	DENOMINAZIONE	ACCERTAMENTI	di cui entrate accertate non ricorrenti	RISCOSSIONI IN C/COMPETENZA	RISCOSSIONI IN C/RESIDUI
Anticipazioni da istituto tesoriere/cassiere					
7010000	Tipologia 100: Anticipazioni da istituto tesoriere/cassiere	190.402,38	0,00	190.402,38	0,00
7010100	Anticipazioni da istituto tesoriere/cassiere	190.402,38	0,00	190.402,38	0,00
7000000	Totale TITOLO 7	190.402,38	0,00	190.402,38	0,00
Entrate per conto di terzi e partite di giro					
9010000	Tipologia 100: Entrate per partite di giro	1.059.888,14	0,00	1.054.357,86	7.920,00
9010100	Altre ritenute	11.500,79	0,00	11.500,79	0,00
9010200	Ritenute su redditi da lavoro dipendente	126.877,49	0,00	125.637,28	0,00
9010300	Ritenute su redditi da lavoro autonomo	11.391,27	0,00	11.391,27	0,00
9010400	Finanziamento della gestione sanitaria dalla gestione ordinaria della Regione	0,00	0,00	0,00	0,00
9019900	Altre entrate per partite di giro	910.118,59	0,00	905.828,52	7.920,00
9020000	Tipologia 200: Entrate per conto terzi	134.280,43	0,00	127.053,49	7.943,43
9020100	Rimborsi per acquisto di beni e servizi per conto terzi	133.970,53	0,00	127.053,49	7.943,43
9020200	Trasferimenti da Amministrazioni pubbliche per operazioni conto terzi	0,00	0,00	0,00	0,00
9020300	Trasferimenti da altri settori per operazioni conto terzi	0,00	0,00	0,00	0,00
9020400	Depositi di/presso terzi	309,90	0,00	0,00	0,00
9020500	Riscossione imposte e tributi per conto terzi	0,00	0,00	0,00	0,00
9029900	Altre entrate per conto terzi	0,00	0,00	0,00	0,00
9000000	Totale TITOLO 9	1.194.168,57	0,00	1.181.411,35	15.863,43
TOTALE TITOLI		4.008.297,94	0,00	2.976.189,08	542.519,44

**COMPOSIZIONE PER MISSIONI E PROGRAMMI DEL FONDO PLURIENNALE VINCOLATO DELL'ESERCIZIO 2017
DI RIFERIMENTO DEL BILANCIO**

MISSIONI E PROGRAMMI		Fondo pluriennale vincolato al 31 dicembre dell'esercizio 2016	Spese impegnate negli esercizi precedenti e imputate all'esercizio 2017 e coperte dal fondo pluriennale vincolato	Riaccertamento degli impegni di cui alla lettera b) effettuata nel corso dell'esercizio 2017 (cd. economie di impegno)	Riaccertamento degli impegni di cui alla lettera b) effettuata nel corso dell'esercizio 2017 (cd. economie di impegno)	Quota del fondo pluriennale vincolato al 31 dicembre dell'esercizio 2016 rinviata all'esercizio 2018 e successivi	Spese impegnate nell'esercizio 2017 con imputazione all'esercizio 2018 e coperte dal fondo pluriennale vincolato	Spese impegnate nell'esercizio 2017 con imputazione all'esercizio 2019 e coperte dal fondo pluriennale vincolato	Spese impegnate nell'esercizio 2017 con imputazione a esercizi successivi a quelli considerati nel bilancio pluriennale e coperte dal fondo pluriennale vincolato	Fondo pluriennale vincolato al 31 dicembre dell'esercizio 2017
		(a)	(b)	(x)	(y)	(c) = (a) - (b) - (x) - (y)	(d)	(e)	(f)	(g) = (c) + (d) + (e) + (f)
01	MISSIONE 1 - Servizi istituzionali, generali e di gestione									
01	Organi istituzionali	0,00	0,00	0,00	0,00	0,00	0,00	0,00	0,00	0,00
02	Segreteria generale	0,00	0,00	0,00	0,00	0,00	0,00	0,00	0,00	0,00
03	Gestione economica, finanziaria, programmazione e provveditorato	0,00	0,00	0,00	0,00	0,00	0,00	0,00	0,00	0,00
04	Gestione delle entrate tributarie e servizi fiscali	0,00	0,00	0,00	0,00	0,00	0,00	0,00	0,00	0,00
05	Gestione dei beni demaniali e patrimoniali	0,00	0,00	0,00	0,00	0,00	0,00	0,00	0,00	0,00
06	Ufficio tecnico	0,00	0,00	0,00	0,00	0,00	0,00	0,00	0,00	0,00
07	Elezioni e consultazioni popolari - Anagrafe e stato civile	0,00	0,00	0,00	0,00	0,00	0,00	0,00	0,00	0,00
08	Statistica e sistemi informativi	0,00	0,00	0,00	0,00	0,00	0,00	0,00	0,00	0,00
09	Assistenza tecnico-amministrativa agli enti locali	0,00	0,00	0,00	0,00	0,00	0,00	0,00	0,00	0,00
10	Risorse umane	0,00	0,00	0,00	0,00	0,00	0,00	0,00	0,00	0,00
11	Altri servizi generali	0,00	0,00	0,00	0,00	0,00	0,00	0,00	0,00	0,00
TOTALE MISSIONE 1 - Servizi istituzionali, generali e di gestione		0,00	0,00	0,00	0,00	0,00	0,00	0,00	0,00	0,00

**COMPOSIZIONE PER MISSIONI E PROGRAMMI DEL FONDO PLURIENNALE VINCOLATO DELL'ESERCIZIO 2017
DI RIFERIMENTO DEL BILANCIO**

MISSIONI E PROGRAMMI		Fondo pluriennale vincolato al 31 dicembre dell'esercizio 2016	Spese impegnate negli esercizi precedenti e imputate all'esercizio 2017 e coperte dal fondo pluriennale vincolato	Riaccertamento degli impegni di cui alla lettera b) effettuata nel corso dell'esercizio 2017 (cd. economie di impegno)	Riaccertamento degli impegni di cui alla lettera b) effettuata nel corso dell'esercizio 2017 (cd. economie di impegno) su impegni pluriennali finanziati dal FPV e imputati agli esercizi successivi a 2017	Quota del fondo pluriennale vincolato al 31 dicembre dell'esercizio 2016 rinviata all'esercizio 2018 e successivi	Spese impegnate nell'esercizio 2017 con imputazione all'esercizio 2018 e coperte dal fondo pluriennale vincolato	Spese impegnate nell'esercizio 2017 con imputazione all'esercizio 2019 e coperte dal fondo pluriennale vincolato	Spese impegnate nell'esercizio 2017 con imputazione a esercizi successivi a quelli considerati nel bilancio pluriennale e coperte dal fondo pluriennale vincolato	Fondo pluriennale vincolato al 31 dicembre dell'esercizio 2017
		(a)	(b)	(x)	(y)	(c) = (a)- (b)- (x)- (y)	(d)	(e)	(f)	(g) = (c) + (d) + (e) + (f)
02	MISSIONE 2 - Giustizia									
01	Uffici giudiziari	0,00	0,00	0,00	0,00	0,00	0,00	0,00	0,00	0,00
02	Casa circondariale e altri servizi	0,00	0,00	0,00	0,00	0,00	0,00	0,00	0,00	0,00
TOTALE MISSIONE 2 - Giustizia		0,00	0,00	0,00	0,00	0,00	0,00	0,00	0,00	0,00
03	MISSIONE 3 - Ordine pubblico e sicurezza									
01	Polizia locale e amministrativa	0,00	0,00	0,00	0,00	0,00	0,00	0,00	0,00	0,00
02	Sistema integrato di sicurezza urbana	0,00	0,00	0,00	0,00	0,00	0,00	0,00	0,00	0,00
TOTALE MISSIONE 3 - Ordine pubblico e sicurezza		0,00	0,00	0,00	0,00	0,00	0,00	0,00	0,00	0,00
04	MISSIONE 4 - Istruzione e diritto allo studio									
01	Istruzione prescolastica	0,00	0,00	0,00	0,00	0,00	0,00	0,00	0,00	0,00
02	Altri ordini di istruzione non universitaria	0,00	0,00	0,00	0,00	0,00	0,00	0,00	0,00	0,00
04	Istruzione universitaria	0,00	0,00	0,00	0,00	0,00	0,00	0,00	0,00	0,00

**COMPOSIZIONE PER MISSIONI E PROGRAMMI DEL FONDO PLURIENNALE VINCOLATO DELL'ESERCIZIO 2017
DI RIFERIMENTO DEL BILANCIO**

MISSIONI E PROGRAMMI		Fondo pluriennale vincolato al 31 dicembre dell'esercizio 2016	Spese impegnate negli esercizi precedenti e imputate all'esercizio 2017 e coperte dal fondo pluriennale vincolato	Riaccertamento degli impegni di cui alla lettera b) effettuata nel corso dell'esercizio 2017 (cd. economie di impegno)	Riaccertamento degli impegni di cui alla lettera b) effettuata nel corso dell'esercizio 2017 (cd. economie di impegno) su impegni pluriennali finanziati dal FPV e imputati agli esercizi successivi a 2017	Quota del fondo pluriennale vincolato al 31 dicembre dell'esercizio 2016 rinviata all'esercizio 2018 e successivi	Spese impegnate nell'esercizio 2017 con imputazione all'esercizio 2018 e coperte dal fondo pluriennale vincolato	Spese impegnate nell'esercizio 2017 con imputazione all'esercizio 2019 e coperte dal fondo pluriennale vincolato	Spese impegnate nell'esercizio 2017 con imputazione a esercizi successivi a quelli considerati nel bilancio pluriennale e coperte dal fondo pluriennale vincolato	Fondo pluriennale vincolato al 31 dicembre dell'esercizio 2017
		(a)	(b)	(x)	(y)	(c) = (a) - (b) - (x) - (y)	(d)	(e)	(f)	(g) = (c) + (d) + (e) + (f)
05	Istruzione tecnica superiore	0,00	0,00	0,00	0,00	0,00	0,00	0,00	0,00	0,00
06	Servizi ausiliari all'istruzione	0,00	0,00	0,00	0,00	0,00	0,00	0,00	0,00	0,00
07	Diritto allo studio	0,00	0,00	0,00	0,00	0,00	0,00	0,00	0,00	0,00
TOTALE MISSIONE 4 - Istruzione e diritto allo studio		0,00	0,00	0,00	0,00	0,00	0,00	0,00	0,00	0,00
05	MISSIONE 5 - Tutela e valorizzazione dei beni e delle attività culturali									
01	Valorizzazione dei beni di interesse storico	0,00	0,00	0,00	0,00	0,00	0,00	0,00	0,00	0,00
02	Attività culturali e interventi diversi nel settore culturale	0,00	0,00	0,00	0,00	0,00	0,00	0,00	0,00	0,00
TOTALE MISSIONE 5 - Tutela e valorizzazione dei beni e delle attività culturali		0,00	0,00	0,00	0,00	0,00	0,00	0,00	0,00	0,00
06	MISSIONE 6 - Politiche giovanili, sport e tempo libero									
01	Sport e tempo libero	0,00	0,00	0,00	0,00	0,00	0,00	0,00	0,00	0,00
02	Giovani	0,00	0,00	0,00	0,00	0,00	0,00	0,00	0,00	0,00
TOTALE MISSIONE 6 - Politiche giovanili, sport e tempo libero		0,00	0,00	0,00	0,00	0,00	0,00	0,00	0,00	0,00

**COMPOSIZIONE PER MISSIONI E PROGRAMMI DEL FONDO PLURIENNALE VINCOLATO DELL'ESERCIZIO 2017
DI RIFERIMENTO DEL BILANCIO**

MISSIONI E PROGRAMMI		Fondo pluriennale vincolato al 31 dicembre dell'esercizio 2016	Spese impegnate negli esercizi precedenti e imputate all'esercizio 2017 e coperte dal fondo pluriennale vincolato	Riaccertamento degli impegni di cui alla lettera b) effettuata nel corso dell'esercizio 2017 (cd. economie di impegno)	Riaccertamento degli impegni di cui alla lettera b) effettuata nel corso dell'esercizio 2017 (cd. economie di impegno) su impegni pluriennali finanziati dal FPV e imputati agli esercizi successivi a 2017	Quota del fondo pluriennale vincolato al 31 dicembre dell'esercizio 2016 rinviata all'esercizio 2018 e successivi	Spese impegnate nell'esercizio 2017 con imputazione all'esercizio 2018 e coperte dal fondo pluriennale vincolato	Spese impegnate nell'esercizio 2017 con imputazione all'esercizio 2019 e coperte dal fondo pluriennale vincolato	Spese impegnate nell'esercizio 2017 con imputazione a esercizi successivi a quelli considerati nel bilancio pluriennale e coperte dal fondo pluriennale vincolato	Fondo pluriennale vincolato al 31 dicembre dell'esercizio 2017
		(a)	(b)	(x)	(y)	(c) = (a)- (b)- (x)- (y)	(d)	(e)	(f)	(g) = (c) + (d) + (e) + (f)
07	MISSIONE 7 - Turismo									
01	Sviluppo e valorizzazione del turismo	0,00	0,00	0,00	0,00	0,00	0,00	0,00	0,00	0,00
TOTALE MISSIONE 7 - Turismo		0,00	0,00	0,00	0,00	0,00	0,00	0,00	0,00	0,00
08	MISSIONE 8 - Assetto del territorio ed edilizia abitativa									
01	Urbanistica e assetto del territorio	0,00	0,00	0,00	0,00	0,00	0,00	0,00	0,00	0,00
02	Edilizia residenziale pubblica e locale e piani di edilizia economico-popolare	0,00	0,00	0,00	0,00	0,00	0,00	0,00	0,00	0,00
TOTALE MISSIONE 8 - Assetto del territorio ed edilizia abitativa		0,00	0,00	0,00	0,00	0,00	0,00	0,00	0,00	0,00
09	MISSIONE 9 - Sviluppo sostenibile e tutela del territorio e dell'ambiente									
01	Difesa del suolo	0,00	0,00	0,00	0,00	0,00	0,00	0,00	0,00	0,00
02	Tutela, valorizzazione e recupero ambientale	0,00	0,00	0,00	0,00	0,00	0,00	0,00	0,00	0,00
03	Rifiuti	0,00	0,00	0,00	0,00	0,00	0,00	0,00	0,00	0,00
04	Servizio idrico integrato	0,00	0,00	0,00	0,00	0,00	0,00	0,00	0,00	0,00

**COMPOSIZIONE PER MISSIONI E PROGRAMMI DEL FONDO PLURIENNALE VINCOLATO DELL'ESERCIZIO 2017
DI RIFERIMENTO DEL BILANCIO**

MISSIONI E PROGRAMMI		Fondo pluriennale vincolato al 31 dicembre dell'esercizio 2016	Spese impegnate negli esercizi precedenti e imputate all'esercizio 2017 e coperte dal fondo pluriennale vincolato	Riaccertamento degli impegni di cui alla lettera b) effettuata nel corso dell'esercizio 2017 (cd. economie di impegno)	Riaccertamento degli impegni di cui alla lettera b) effettuata nel corso dell'esercizio 2017 (cd. economie di impegno) su impegni pluriennali finanziati dal FPV e imputati agli esercizi successivi a 2017	Quota del fondo pluriennale vincolato al 31 dicembre dell'esercizio 2016 rinviata all'esercizio 2018 e successivi	Spese impegnate nell'esercizio 2017 con imputazione all'esercizio 2018 e coperte dal fondo pluriennale vincolato	Spese impegnate nell'esercizio 2017 con imputazione all'esercizio 2019 e coperte dal fondo pluriennale vincolato	Spese impegnate nell'esercizio 2017 con imputazione a esercizi successivi a quelli considerati nel bilancio pluriennale e coperte dal fondo pluriennale vincolato	Fondo pluriennale vincolato al 31 dicembre dell'esercizio 2017
		(a)	(b)	(x)	(y)	(c) = (a) - (b) - (x) - (y)	(d)	(e)	(f)	(g) = (c) + (d) + (e) + (f)
05	Aree protette, parchi naturali, protezione naturalistica e forestazione	0,00	0,00	0,00	0,00	0,00	0,00	0,00	0,00	0,00
06	Tutela e valorizzazione delle risorse idriche	0,00	0,00	0,00	0,00	0,00	0,00	0,00	0,00	0,00
07	Sviluppo sostenibile territorio montano piccoli Comuni	0,00	0,00	0,00	0,00	0,00	0,00	0,00	0,00	0,00
08	Qualità dell'aria e riduzione dell'inquinamento	0,00	0,00	0,00	0,00	0,00	0,00	0,00	0,00	0,00
TOTALE MISSIONE 9 - Sviluppo sostenibile e tutela del territorio e dell'ambiente		0,00	0,00	0,00	0,00	0,00	0,00	0,00	0,00	0,00
10	MISSIONE 10 - Trasporti e diritto alla mobilità									
01	Trasporto ferroviario	0,00	0,00	0,00	0,00	0,00	0,00	0,00	0,00	0,00
02	Trasporto pubblico locale	0,00	0,00	0,00	0,00	0,00	0,00	0,00	0,00	0,00
03	Trasporto per vie d'acqua	0,00	0,00	0,00	0,00	0,00	0,00	0,00	0,00	0,00
04	Altre modalità di trasporto	0,00	0,00	0,00	0,00	0,00	0,00	0,00	0,00	0,00
05	Viabilità e infrastrutture stradali	0,00	0,00	0,00	0,00	0,00	0,00	0,00	0,00	0,00
TOTALE MISSIONE 10 - Trasporti e diritto alla mobilità		0,00	0,00	0,00	0,00	0,00	0,00	0,00	0,00	0,00

**COMPOSIZIONE PER MISSIONI E PROGRAMMI DEL FONDO PLURIENNALE VINCOLATO DELL'ESERCIZIO 2017
DI RIFERIMENTO DEL BILANCIO**

MISSIONI E PROGRAMMI		Fondo pluriennale vincolato al 31 dicembre dell'esercizio 2016	Spese impegnate negli esercizi precedenti e imputate all'esercizio 2017 e coperte dal fondo pluriennale vincolato	Riaccertamento degli impegni di cui alla lettera b) effettuata nel corso dell'esercizio 2017 (cd. economie di impegno)	Riaccertamento degli impegni di cui alla lettera b) effettuata nel corso dell'esercizio 2017 (cd. economie di impegno) su impegni pluriennali finanziati dal FPV e imputati agli esercizi successivi a 2017	Quota del fondo pluriennale vincolato al 31 dicembre dell'esercizio 2016 rinviata all'esercizio 2018 e successivi	Spese impegnate nell'esercizio 2017 con imputazione all'esercizio 2018 e coperte dal fondo pluriennale vincolato	Spese impegnate nell'esercizio 2017 con imputazione all'esercizio 2019 e coperte dal fondo pluriennale vincolato	Spese impegnate nell'esercizio 2017 con imputazione a esercizi successivi a quelli considerati nel bilancio pluriennale e coperte dal fondo pluriennale vincolato	Fondo pluriennale vincolato al 31 dicembre dell'esercizio 2017
		(a)	(b)	(x)	(y)	(c) = (a)- (b)- (x)- (y)	(d)	(e)	(f)	(g) = (c) + (d) + (e) + (f)
11	MISSIONE 11 - Soccorso civile									
01	Sistema di protezione civile	0,00	0,00	0,00	0,00	0,00	0,00	0,00	0,00	0,00
02	Interventi a seguito di calamità naturali	0,00	0,00	0,00	0,00	0,00	0,00	0,00	0,00	0,00
TOTALE MISSIONE 11 - Soccorso civile		0,00	0,00	0,00	0,00	0,00	0,00	0,00	0,00	0,00
12	MISSIONE 12 - Diritti sociali, politiche sociali e famiglia									
01	Interventi per l'infanzia e i minori e per asili nido	0,00	0,00	0,00	0,00	0,00	0,00	0,00	0,00	0,00
02	Interventi per la disabilità	0,00	0,00	0,00	0,00	0,00	0,00	0,00	0,00	0,00
03	Interventi per gli anziani	0,00	0,00	0,00	0,00	0,00	0,00	0,00	0,00	0,00
04	Interventi per i soggetti a rischio di esclusione sociale	0,00	0,00	0,00	0,00	0,00	0,00	0,00	0,00	0,00
05	Interventi per le famiglie	0,00	0,00	0,00	0,00	0,00	0,00	0,00	0,00	0,00
06	Interventi per il diritto alla casa	0,00	0,00	0,00	0,00	0,00	0,00	0,00	0,00	0,00
07	Programmazione e governo della rete dei servizi sociosanitari e sociali	0,00	0,00	0,00	0,00	0,00	0,00	0,00	0,00	0,00

**COMPOSIZIONE PER MISSIONI E PROGRAMMI DEL FONDO PLURIENNALE VINCOLATO DELL'ESERCIZIO 2017
DI RIFERIMENTO DEL BILANCIO**

MISSIONI E PROGRAMMI		Fondo pluriennale vincolato al 31 dicembre dell'esercizio 2016	Spese impegnate negli esercizi precedenti e imputate all'esercizio 2017 e coperte dal fondo pluriennale vincolato	Riaccertamento degli impegni di cui alla lettera b) effettuata nel corso dell'esercizio 2017 (cd. economie di impegno)	Riaccertamento degli impegni di cui alla lettera b) effettuata nel corso dell'esercizio 2017 (cd. economie di impegno)	Quota del fondo pluriennale vincolato al 31 dicembre dell'esercizio 2016 rinviata all'esercizio 2018 e successivi	Spese impegnate nell'esercizio 2017 con imputazione all'esercizio 2018 e coperte dal fondo pluriennale vincolato	Spese impegnate nell'esercizio 2017 con imputazione all'esercizio 2019 e coperte dal fondo pluriennale vincolato	Spese impegnate nell'esercizio 2017 con imputazione a esercizi successivi a quelli considerati nel bilancio pluriennale e coperte dal fondo pluriennale vincolato	Fondo pluriennale vincolato al 31 dicembre dell'esercizio 2017
		(a)	(b)	(x)	(y)	(c) = (a) - (b) - (x) - (y)	(d)	(e)	(f)	(g) = (c) + (d) + (e) + (f)
08	Cooperazione e associazionismo	0,00	0,00	0,00	0,00	0,00	0,00	0,00	0,00	0,00
09	Servizio necroscopico e cimiteriale	0,00	0,00	0,00	0,00	0,00	0,00	0,00	0,00	0,00
TOTALE MISSIONE 12 - Diritti sociali, politiche sociali e famiglia		0,00	0,00	0,00	0,00	0,00	0,00	0,00	0,00	0,00
13	MISSIONE 13 - Tutela della salute									
01	Servizio sanitario regionale - finanziamenti ordinari correnti per la garanzia dei LE	0,00	0,00	0,00	0,00	0,00	0,00	0,00	0,00	0,00
02	Servizio sanitario regionale - finanziamenti aggiuntivi correnti per livelli di assistenza	0,00	0,00	0,00	0,00	0,00	0,00	0,00	0,00	0,00
03	Servizio sanitario regionale - finanziamenti aggiuntivi correnti per la copertura dell'assistenza	0,00	0,00	0,00	0,00	0,00	0,00	0,00	0,00	0,00
04	Servizio sanitario regionale - ripiano di disavanzi sanitari relativi ad esercizi pregressi	0,00	0,00	0,00	0,00	0,00	0,00	0,00	0,00	0,00
05	Servizio sanitario regionale - investimenti sanitari	0,00	0,00	0,00	0,00	0,00	0,00	0,00	0,00	0,00
06	Servizio sanitario regionale - restituzione maggiori gettiti SSN	0,00	0,00	0,00	0,00	0,00	0,00	0,00	0,00	0,00
07	Ulteriori spese in materia sanitaria	0,00	0,00	0,00	0,00	0,00	0,00	0,00	0,00	0,00
TOTALE MISSIONE 13 - Tutela della salute		0,00	0,00	0,00	0,00	0,00	0,00	0,00	0,00	0,00

**COMPOSIZIONE PER MISSIONI E PROGRAMMI DEL FONDO PLURIENNALE VINCOLATO DELL'ESERCIZIO 2017
DI RIFERIMENTO DEL BILANCIO**

MISSIONI E PROGRAMMI		Fondo pluriennale vincolato al 31 dicembre dell'esercizio 2016	Spese impegnate negli esercizi precedenti e imputate all'esercizio 2017 e coperte dal fondo pluriennale vincolato	Riaccertamento degli impegni di cui alla lettera b) effettuata nel corso dell'esercizio 2017 (cd. economie di impegno)	Riaccertamento degli impegni di cui alla lettera b) effettuata nel corso dell'esercizio 2017 (cd. economie di impegno) su impegni pluriennali finanziati dal FPV e imputati agli esercizi successivi a 2017	Quota del fondo pluriennale vincolato al 31 dicembre dell'esercizio 2016 rinviata all'esercizio 2018 e successivi	Spese impegnate nell'esercizio 2017 con imputazione all'esercizio 2018 e coperte dal fondo pluriennale vincolato	Spese impegnate nell'esercizio 2017 con imputazione all'esercizio 2019 e coperte dal fondo pluriennale vincolato	Spese impegnate nell'esercizio 2017 con imputazione a esercizi successivi a quelli considerati nel bilancio pluriennale e coperte dal fondo pluriennale vincolato	Fondo pluriennale vincolato al 31 dicembre dell'esercizio 2017
		(a)	(b)	(x)	(y)	(c) = (a)- (b)- (x)- (y)	(d)	(e)	(f)	(g) = (c) + (d) + (e) + (f)
14	MISSIONE 14 - Sviluppo economico e competitività									
01	Industria e PMI e Artigianato	0,00	0,00	0,00	0,00	0,00	0,00	0,00	0,00	0,00
02	Commercio - reti distributive - tutela dei consumatori	0,00	0,00	0,00	0,00	0,00	0,00	0,00	0,00	0,00
03	Ricerca e innovazione	0,00	0,00	0,00	0,00	0,00	0,00	0,00	0,00	0,00
04	Reti e altri servizi di pubblica utilità	0,00	0,00	0,00	0,00	0,00	0,00	0,00	0,00	0,00
TOTALE MISSIONE 14 - Sviluppo economico e competitività		0,00	0,00	0,00	0,00	0,00	0,00	0,00	0,00	0,00
15	MISSIONE 15 - Politiche per il lavoro e la formazione professionale									
01	Servizi per lo sviluppo del mercato del lavoro	0,00	0,00	0,00	0,00	0,00	0,00	0,00	0,00	0,00
02	Formazione professionale	0,00	0,00	0,00	0,00	0,00	0,00	0,00	0,00	0,00
03	Sostegno all'occupazione	0,00	0,00	0,00	0,00	0,00	0,00	0,00	0,00	0,00
TOTALE MISSIONE 15 - Politiche per il lavoro e la formazione professionale		0,00	0,00	0,00	0,00	0,00	0,00	0,00	0,00	0,00
16	MISSIONE 16 - Agricoltura, politiche agroalimentari e pesca									

**COMPOSIZIONE PER MISSIONI E PROGRAMMI DEL FONDO PLURIENNALE VINCOLATO DELL'ESERCIZIO 2017
DI RIFERIMENTO DEL BILANCIO**

MISSIONI E PROGRAMMI		Fondo pluriennale vincolato al 31 dicembre dell'esercizio 2016	Spese impegnate negli esercizi precedenti e imputate all'esercizio 2017 e coperte dal fondo pluriennale vincolato	Riaccertamento degli impegni di cui alla lettera b) effettuata nel corso dell'esercizio 2017 (cd. economie di impegno)	Riaccertamento degli impegni di cui alla lettera b) effettuata nel corso dell'esercizio 2017 (cd. economie di impegno) su impegni pluriennali finanziati dal FPV e imputati agli esercizi successivi a 2017	Quota del fondo pluriennale vincolato al 31 dicembre dell'esercizio 2016 rinviata all'esercizio 2018 e successivi	Spese impegnate nell'esercizio 2017 con imputazione all'esercizio 2018 e coperte dal fondo pluriennale vincolato	Spese impegnate nell'esercizio 2017 con imputazione all'esercizio 2019 e coperte dal fondo pluriennale vincolato	Spese impegnate nell'esercizio 2017 con imputazione a esercizi successivi a quelli considerati nel bilancio pluriennale e coperte dal fondo pluriennale vincolato	Fondo pluriennale vincolato al 31 dicembre dell'esercizio 2017
		(a)	(b)	(x)	(y)	(c) = (a)- (b)- (x)- (y)	(d)	(e)	(f)	(g) = (c) + (d) + (e) + (f)
01	Sviluppo del settore agricolo e del sistema agroalimentare	0,00	0,00	0,00	0,00	0,00	0,00	0,00	0,00	0,00
02	Caccia e pesca	0,00	0,00	0,00	0,00	0,00	0,00	0,00	0,00	0,00
TOTALE MISSIONE 16 - Agricoltura, politici e agroalimentari e pesca		0,00	0,00	0,00	0,00	0,00	0,00	0,00	0,00	0,00
17	MISSIONE 17 - Energia e diversificazioni e delle fonti energetiche									
01	Fonti energetiche	0,00	0,00	0,00	0,00	0,00	0,00	0,00	0,00	0,00
TOTALE MISSIONE 17 - Energia e diversificazione delle fonti energetiche		0,00	0,00	0,00	0,00	0,00	0,00	0,00	0,00	0,00
18	MISSIONE 18 - Relazioni con le altre autonomie territoriali e locali									
01	Relazioni finanziarie con le altre autonomie e territoriali	0,00	0,00	0,00	0,00	0,00	0,00	0,00	0,00	0,00
TOTALE MISSIONE 18 - Relazioni con le altre autonomie territoriali e locali		0,00	0,00	0,00	0,00	0,00	0,00	0,00	0,00	0,00
19	MISSIONE 19 - Relazioni internazionali									
01	Relazioni internazionali e Cooperazione allo sviluppo	0,00	0,00	0,00	0,00	0,00	0,00	0,00	0,00	0,00

**COMPOSIZIONE PER MISSIONI E PROGRAMMI DEL FONDO PLURIENNALE VINCOLATO DELL'ESERCIZIO 2017
DI RIFERIMENTO DEL BILANCIO**

MISSIONI E PROGRAMMI	Fondo pluriennale vincolato al 31 dicembre dell'esercizio 2016	Spese impegnate negli esercizi precedenti e imputate all'esercizio 2017 e coperte dal fondo pluriennale vincolato	Riaccertamento degli impegni di cui alla lettera b) effettuata nel corso dell'esercizio 2017 (cd. economie di impegno)	Riaccertamento degli impegni di cui alla lettera b) effettuata nel corso dell'esercizio 2017 (cd. economie di impegno)	Riaccertamento degli impegni di cui alla lettera b) effettuata nel corso dell'esercizio 2017 (cd. economie di impegno) su impegni pluriennali finanziati dal FPV e imputati agli esercizi successivi a 2017	Quota del fondo pluriennale vincolato al 31 dicembre dell'esercizio 2016 rinviata all'esercizio 2018 e successivi	Spese impegnate nell'esercizio 2017 con imputazione all'esercizio 2018 e coperte dal fondo pluriennale vincolato	Spese impegnate nell'esercizio 2017 con imputazione all'esercizio 2019 e coperte dal fondo pluriennale vincolato	Spese impegnate nell'esercizio 2017 con imputazione a esercizi successivi a quelli considerati nel bilancio pluriennale e coperte dal fondo pluriennale vincolato	Fondo pluriennale vincolato al 31 dicembre dell'esercizio 2017
	(a)	(b)	(x)	(y)	(c) = (a) - (b) - (x) - (y)	(d)	(e)	(f)	(g) = (c) + (d) + (e) + (f)	
TOTALE MISSIONE 19 - Relazioni internazionali	0,00	0,00	0,00	0,00	0,00	0,00	0,00	0,00	0,00	0,00
TOTALE	0,00	0,00	0,00	0,00	0,00	0,00	0,00	0,00	0,00	0,00

Piano degli indicatori di bilancio
Indicatori analitici concernenti la composizione delle entrate e l'effettiva capacità di riscossione
Rendiconto esercizio 2017

Titolo Tipologia	Denominazione	Composizione delle entrate (valori percentuali)			Percentuale di riscossione				
		Previsioni iniziali competenza / totale previsioni iniziali competenza	Previsioni definitive competenza / totale previsioni definitive competenza	Accertamenti / Totale Accertamenti	% di riscossione prevista nel bilancio di previsione iniziale: Previsioni iniziali cassa / (previsioni iniziali competenza + residui)	% di riscossione prevista nelle previsioni definitive: Previsioni definitive cassa / (previsioni definitive competenza + residui)	% di riscossione complessiva: (Riscossioni c/comp+ Riscossioni c/residui) / (Accertamenti + residui definitivi iniziali)	% di riscossione dei crediti esigibili nell'esercizio: Riscossioni c/comp / Accertamenti di competenza	% di riscossione dei crediti esigibili negli esercizi precedenti: Riscossioni c/residui / residui definitivi iniziali
TITOLO 1	TITOLO 1: Entrate correnti di natura tributaria, contributiva e perequativa								
10101	Tipologia 101: Imposte tasse e proventi assimilati	11,3426	12,4236	28,9256	65,2327	65,9989	40,986	45,4966	32,6323
10104	Tipologia 104: Compartecipazioni di tributi	0,1627	0,1724	0,4431	18,6264	18,6264	2,3506	0	2,4712
10301	Tipologia 301: Fondi perequativi da Amministrazioni Centrali	6,6638	7,0594	18,1435	99,7673	99,7673	97,3589	97,0979	100
10302	Tipologia 302: Fondi perequativi dalla Regione o Provincia autonoma	0	0	0	0	0	0	0	0
10000	Totale TITOLO 1: Entrate correnti di natura tributaria, contributiva e perequativa	18,1692	19,6554	47,5122	68,7487	69,1764	51,4979	64,7773	27,2721
TITOLO 2	TITOLO 2: Trasferimenti correnti								
20101	Tipologia 101: Trasferimenti correnti da Amministrazioni pubbliche	1,7692	1,8743	3,9972	90,5936	90,5936	74,8146	91,402	20,9072
20102	Tipologia 102: Trasferimenti correnti da Famiglie	0	0	0	0	0	0	0	0
20103	Tipologia 103: Trasferimenti correnti da Imprese	0	0	0	0	0	0	0	0
20104	Tipologia 104: Trasferimenti correnti da Istituzioni Sociali Private	0	0	0	0	0	0	0	0
20105	Tipologia 105: Trasferimenti correnti dall'Unione Europea e dal Resto del Mondo	0	0	0	0	0	0	0	0
20000	Totale TITOLO 2: Trasferimenti correnti	1,7692	1,8743	3,9972	90,5936	90,5936	74,8146	91,402	20,9072
TITOLO 3	TITOLO 3: Entrate extratributarie								
30100	Tipologia 100: Vendita di beni e servizi e proventi derivanti dalla gestione dei beni	2,3936	2,6036	6,2256	64,4749	80,8898	31,6357	44,558	21,1454
30200	Tipologia 200: Proventi derivanti dall'attività di controllo e repressione delle irregolarità e degli illeciti	0,3317	0,8912	0,1905	100	100	100	100	0
30300	Tipologia 300: Interessi attivi	0,0137	0,0146	0	9,0909	9,0909	0	0	0

Piano degli indicatori di bilancio
Indicatori analitici concernenti la composizione delle entrate e l'effettiva capacità di riscossione
Rendiconto esercizio 2017

Titolo Tipologia	Denominazione	Composizione delle entrate (valori percentuali)			Percentuale di riscossione				
		Previsioni iniziali competenza / totale previsioni iniziali competenza	Previsioni definitive competenza / totale previsioni definitive competenza	Accertamenti / Totale Accertamenti	% di riscossione prevista nel bilancio di previsione iniziale: Previsioni iniziali cassa / (previsioni iniziali competenza + residui)	% di riscossione prevista nelle previsioni definitive: Previsioni definitive cassa / (previsioni definitive competenza + residui)	% di riscossione complessiva: (Riscossioni c/comp+ Riscossioni c/residui) / (Accertamenti + residui definitivi iniziali)	% di riscossione dei crediti esigibili nell'esercizio: Riscossioni c/comp / Accertamenti di competenza	% di riscossione dei crediti esigibili negli esercizi precedenti: Riscossioni c/residui / residui definitivi iniziali
30400	Tipologia 400: Altre entrate da redditi da capitale	0,0238	0,0252	0,0035	100	100	100	100	0
30500	Tipologia 500: Rimborsi e altre entrate correnti	3,3892	1,2536	1,8518	89,6301	100	80,0064	100	13,3954
30000	Totale TITOLO 3: Entrate extratributarie	6,1521	4,7882	8,2715	75,3582	86,0933	39,262	58,2708	20,3744
TITOLO 4	TITOLO 4: Entrate in conto capitale								
40100	Tipologia 100: Tributi in conto capitale	0	0	0	0	0	0	0	0
40200	Tipologia 200: Contributi agli investimenti	4,27	4,5235	4,9006	30,3149	30,3149	5,2904	0	7,4755
40300	Tipologia 300: Altri trasferimenti in conto capitale	0	0	0	0	0	0	0	0
40400	Tipologia 400: Entrate da alienazione di beni materiali e immateriali	0,5754	0,7237	0,3793	95,6554	96,3149	86,4655	100	14,3241
40500	Tipologia 500: Altre entrate in conto capitale	0	0	0	0	0	0	0	0
40000	Totale TITOLO 4: Entrate in conto capitale	4,8454	5,2471	5,2799	34,5738	35,3283	7,4143	7,1838	7,5163
TITOLO 5	TITOLO 5: Entrate da riduzione di attività finanziarie								
50100	Tipologia 100: Alienazione di attività finanziarie	0	0	0	0	0	0	0	0
50200	Tipologia 200: Riscossione crediti di breve termine	0	0	0	0	0	0	0	0
50300	Tipologia 300: Riscossione crediti di medio-lungo termine	0	0	0	0	0	0	0	0
50400	Tipologia 400: Altre entrate per riduzione di attività finanziarie	0	0	0	0	0	0	0	0
50000	Totale TITOLO 5: Entrate da riduzione di attività finanziarie	0	0	0	0	0	0	0	0
TITOLO 6	TITOLO 6: Accensione prestiti								

Piano degli indicatori di bilancio
Indicatori analitici concernenti la composizione delle entrate e l'effettiva capacità di riscossione
Rendiconto esercizio 2017

Titolo Tipologia	Denominazione	Composizione delle entrate (valori percentuali)			Percentuale di riscossione				
		Previsioni iniziali competenza / totale previsioni iniziali competenza	Previsioni definitive competenza / totale previsioni definitive competenza	Accertamenti / Totale Accertamenti	% di riscossione prevista nel bilancio di previsione iniziale: Previsioni iniziali cassa / (previsioni iniziali competenza + residui)	% di riscossione prevista nelle previsioni definitive: Previsioni definitive cassa / (previsioni definitive competenza + residui)	% di riscossione complessiva: (Riscossioni c/comp+ Riscossioni c/residui) / (Accertamenti + residui definitivi iniziali)	% di riscossione dei crediti esigibili nell'esercizio: Riscossioni c/comp / Accertamenti di competenza	% di riscossione dei crediti esigibili negli esercizi precedenti: Riscossioni c/residui / residui definitivi iniziali
60100	Tipologia 100: Emissione di titoli obbligazionari	0	0	0	0	0	0	0	0
60200	Tipologia 200: Accensione Prestiti a breve termine	0	0	0	0	0	0	0	0
60300	Tipologia 300: Accensione Mutui e altri finanziamenti a medio lungo termine	5,8134	1,4299	0,3966	90,8896	77,6663	70,3257	100	67,8205
60400	Tipologia 400: Altre forme di indebitamento	0	0	0	0	0	0	0	0
60000	Totale TITOLO 6: Accensione prestiti	5,8134	1,4299	0,3966	90,8896	77,6663	70,3257	100	67,8205
TITOLO 7	TITOLO 7: Anticipazioni da istituto tesoriere/cassiere								
70100	Tipologia 100: Anticipazioni da istituto tesoriere/cassiere	18,2048	19,2854	4,7502	100	100	100	100	0
70000	Totale TITOLO 7: Anticipazioni da istituto tesoriere/cassiere	18,2048	19,2854	4,7502	100	100	100	100	0
TITOLO 9	TITOLO 9: Entrate per conto di terzi e partite di giro								
90100	Tipologia 100: Entrate per partite di giro	40,5284	42,9341	26,4423	99,8204	99,8204	99,4785	99,4782	99,519
90200	Tipologia 200: Entrate per conto terzi	4,5174	4,7856	3,3501	97,8351	97,8351	92,9799	94,618	72,8156
90000	Totale TITOLO 9: Entrate per conto di terzi e partite di giro	45,0458	47,7197	29,7924	99,6177	99,6177	98,7007	98,9317	84,0792
TOTALE ENTRATE		100	100	100	84,8824	85,2064	57,4878	74,2507	25,6815

Piano degli indicatori di bilancio
Indicatori concernenti la capacità di pagare spese per missioni e programmi
Rendiconto esercizio 2017

MISSIONI E PROGRAMMI		CAPACITA' DI PAGARE SPESE NEL CORSO DELL'ESERCIZIO 2017 (dati percentuali)				
		Capacità di pagamento nel bilancio di previsione iniziale: Previsioni iniziali cassa / (residui + previsioni iniziali competenza - FPV)	Capacità di pagamento nelle previsioni definitive: Previsioni definitive cassa / (residui + previsioni definitive competenza - FPV)	Capacità di pagamento a consuntivo: (Pagam. c/comp + Pagam. c/residui) / (Impegni + residui definitivi iniziali)	Capacità di pagamento delle spese nell'esercizio: Pagam. c/comp / Impegni	Capacità di pagamento delle spese esigibili negli esercizi precedenti: Pagam. c/residui / residui definitivi iniziali
Missione 01: Servizi istituzionali, generali e di gestione						
01	Organi istituzionali	88,717	91,8094	74,4392	80,5333	22,7113
02	Segreteria generale	74,4029	75,8545	57,9969	86,1371	12,4191
03	Gestione economica, finanziaria, programmazione e provveditorato	65,9461	77,8185	75,4282	83,7884	48,1802
04	Gestione delle entrate tributarie e servizi fiscali	79,1154	79,7106	42,0154	63,1358	25,6796
05	Gestione dei beni demaniali e patrimoniali	10,1416	10,3094	2,7216	100	0
06	Ufficio tecnico	77,3826	77,8087	57,5458	94,5408	1,5583
07	Elezioni e consultazioni popolari - Anagrafe e stato civile	86,0668	89,7256	89,0845	96,6852	31,3013
08	Statistica e sistemi informativi	42,0069	42,0069	35,9495	100	0
09	Assistenza tecnico-amministrativa agli enti locali	0	0	0	0	0
10	Risorse umane	95,3303	95,2317	95,2317	100	0
11	Altri servizi generali	52	43,5857	87,8609	0	95,1827
Totale Missione 01: Servizi istituzionali, generali e di gestione		671,1096	683,861	618,2737	804,8206	237,0325
Missione 02: Giustizia						
01	Uffici giudiziari	0	0	0	0	0
02	Casa circondariale e altri servizi	0	0	0	0	0
Totale Missione 02: Giustizia		0	0	0	0	0

Piano degli indicatori di bilancio
Indicatori concernenti la capacità di pagare spese per missioni e programmi
Rendiconto esercizio 2017

MISSIONI E PROGRAMMI		CAPACITA' DI PAGARE SPESE NEL CORSO DELL'ESERCIZIO 2017 (dati percentuali)				
		Capacità di pagamento nel bilancio di previsione iniziale: Previsioni iniziali cassa / (residui + previsioni iniziali competenza - FPV)	Capacità di pagamento nelle previsioni definitive: Previsioni definitive cassa / (residui + previsioni definitive competenza - FPV)	Capacità di pagamento a consuntivo: (Pagam. c/comp + Pagam. c/residui) / (Impegni + residui definitivi iniziali)	Capacità di pagamento delle spese nell'esercizio: Pagam. c/comp / Impegni	Capacità di pagamento delle spese esigibili negli esercizi precedenti: Pagam. c/residui / residui definitivi iniziali
Missione 03: Ordine pubblico e sicurezza						
01	Polizia locale e amministrativa	81,9655	88,7424	80,1634	89,589	33,1121
02	Sistema integrato di sicurezza urbana	0	0	0	0	0
Totale Missione 03: Ordine pubblico e sicurezza		81,9655	88,7424	80,1634	89,589	33,1121
Missione 04: Istruzione e diritto allo studio						
01	Istruzione prescolastica	76,6376	78,4028	32,1757	0	85,5289
02	Altri ordini di istruzione non universitaria	65,8225	66,5343	2,9784	4,8962	1,2118
04	Istruzione universitaria	0	0	0	0	0
05	Istruzione tecnica superiore	0	0	0	0	0
06	Servizi ausiliari all'istruzione	91,9325	92,2994	68,4347	77,6775	35,9184
07	Diritto allo studio	97,1004	94,4151	58,0455	58,448	57,3595
Totale Missione 04: Istruzione e diritto allo studio		331,493	331,6516	161,6343	141,0217	180,0186
Missione 05: Tutela e valorizzazione dei beni e delle attività culturali						
01	Valorizzazione dei beni di interesse storico	0	0	0	0	0
02	Attività culturali e interventi diversi nel settore culturale	52,8287	100	77,051	92,4441	53,5409
Totale Missione 05: Tutela e valorizzazione dei beni e delle attività culturali		52,8287	100	77,051	92,4441	53,5409
Missione 06: Politiche giovanili, sport e tempo libero						

Piano degli indicatori di bilancio
Indicatori concernenti la capacità di pagare spese per missioni e programmi
Rendiconto esercizio 2017

MISSIONI E PROGRAMMI		CAPACITA' DI PAGARE SPESE NEL CORSO DELL'ESERCIZIO 2017 (dati percentuali)				
		Capacità di pagamento nel bilancio di previsione iniziale: Previsioni iniziali cassa / (residui + previsioni iniziali competenza - FPV)	Capacità di pagamento nelle previsioni definitive: Previsioni definitive cassa / (residui + previsioni definitive competenza - FPV)	Capacità di pagamento a consuntivo: (Pagam. c/comp + Pagam. c/residui) / (Impegni + residui definitivi iniziali)	Capacità di pagamento delle spese nell'esercizio: Pagam. c/comp / Impegni	Capacità di pagamento delle spese esigibili negli esercizi precedenti: Pagam. c/residui / residui definitivi iniziali
01	Sport e tempo libero	14,2232	17,8402	16,5593	100	0
02	Giovani	0	0	0	0	0
Totale Missione 06: Politiche giovanili, sport e tempo libero		14,2232	17,8402	16,5593	100	0
Missione 07: Turismo						
01	Sviluppo e valorizzazione del turismo	100	100	100	100	0
Totale Missione 07: Turismo		100	100	100	100	0
Missione 08: Assetto del territorio ed edilizia abitativa						
01	Urbanistica e assetto del territorio	96,0623	89,4939	53,5515	72,7261	29,7672
02	Edilizia residenziale pubblica e locale e piani di edilizia economico-popolare	0	0	0	0	0
Totale Missione 08: Assetto del territorio ed edilizia abitativa		96,0623	89,4939	53,5515	72,7261	29,7672
Missione 09: Sviluppo sostenibile e tutela del territorio e dell'ambiente						
01	Difesa del suolo	92,8998	92,8998	0	0	0
02	Tutela, valorizzazione e recupero ambientale	1,2674	1,2674	0	0	0
03	Rifiuti	53,2155	69,1686	61,1216	78,9291	34,6012
04	Servizio idrico integrato	63,1175	66,8812	43,2087	61,7023	15,733
05	Aree protette, parchi naturali, protezione naturalistica e forestazione	4,6012	0	0	0	0
06	Tutela e valorizzazione delle risorse idriche	0	0	0	0	0

Piano degli indicatori di bilancio
Indicatori concernenti la capacità di pagare spese per missioni e programmi
Rendiconto esercizio 2017

MISSIONI E PROGRAMMI		CAPACITA' DI PAGARE SPESE NEL CORSO DELL'ESERCIZIO 2017 (dati percentuali)				
		Capacità di pagamento nel bilancio di previsione iniziale: Previsioni iniziali cassa / (residui + previsioni iniziali competenza - FPV)	Capacità di pagamento nelle previsioni definitive: Previsioni definitive cassa / (residui + previsioni definitive competenza - FPV)	Capacità di pagamento a consuntivo: (Pagam. c/comp + Pagam. c/residui) / (Impegni + residui definitivi iniziali)	Capacità di pagamento delle spese nell'esercizio: Pagam. c/comp / Impegni	Capacità di pagamento delle spese esigibili negli esercizi precedenti: Pagam. c/residui / residui definitivi iniziali
07	Sviluppo sostenibile territorio montano piccoli Comuni	0	0	0	0	0
08	Qualità dell'aria e riduzione dell'inquinamento	0	0	0	0	0
Totale Missione 09: Sviluppo sostenibile e tutela del territorio e dell'ambiente		215,1014	230,217	104,3303	140,6314	50,3342
Missione 10: Trasporti e diritto alla mobilità						
01	Trasporto ferroviario	0	0	0	0	0
02	Trasporto pubblico locale	0	0	0	0	0
03	Trasporto per vie d'acqua	0	0	0	0	0
04	Altre modalità di trasporto	0	0	0	0	0
05	Viabilità e infrastrutture stradali	70,7554	67,9228	52,5633	58,9146	16,1265
Totale Missione 10: Trasporti e diritto alla mobilità		70,7554	67,9228	52,5633	58,9146	16,1265
Missione 11: Soccorso civile						
01	Sistema di protezione civile	81,6513	86,3382	86,0497	83,793	99,991
02	Interventi a seguito di calamità naturali	0	0	0	0	0
Totale Missione 11: Soccorso civile		81,6513	86,3382	86,0497	83,793	99,991
Missione 12: Diritti sociali, politiche sociali e famiglia						
01	Interventi per l'infanzia e i minori e per asili nido	0	0	0	0	0
02	Interventi per la disabilità	100	100	100	100	0

Piano degli indicatori di bilancio
Indicatori concernenti la capacità di pagare spese per missioni e programmi
Rendiconto esercizio 2017

MISSIONI E PROGRAMMI		CAPACITA' DI PAGARE SPESE NEL CORSO DELL'ESERCIZIO 2017 (dati percentuali)				
		Capacità di pagamento nel bilancio di previsione iniziale: Previsioni iniziali cassa / (residui + previsioni iniziali competenza - FPV)	Capacità di pagamento nelle previsioni definitive: Previsioni definitive cassa / (residui + previsioni definitive competenza - FPV)	Capacità di pagamento a consuntivo: (Pagam. c/comp + Pagam. c/residui) / (Impegni + residui definitivi iniziali)	Capacità di pagamento delle spese nell'esercizio: Pagam. c/comp / Impegni	Capacità di pagamento delle spese esigibili negli esercizi precedenti: Pagam. c/residui / residui definitivi iniziali
03	Interventi per gli anziani	37,753	29,1584	6,4311	100	0
04	Interventi per i soggetti a rischio di esclusione sociale	71,0199	67,9886	53,1539	72,2728	43,8815
05	Interventi per le famiglie	5,2113	5,2113	0	0	0
06	Interventi per il diritto alla casa	51,061	51,061	100	0	100
07	Programmazione e governo della rete dei servizi sociosanitari e sociali	0	0	0	0	0
08	Cooperazione e associazionismo	100	100	0	0	0
09	Servizio necroscopico e cimiteriale	85,8041	87,2204	66,8011	30,5586	78,9719
Totale Missione 12: Diritti sociali, politiche sociali e famiglia		450,8493	440,6397	326,3861	302,8314	222,8534
Missione 13: Tutela della salute						
01	Servizio sanitario regionale - finanziamento ordinario corrente per la garanzia dei LEA	0	0	0	0	0
02	Servizio sanitario regionale - finanziamento aggiuntivo corrente per livelli di assistenza superiori ai LEA	0	0	0	0	0
03	Servizio sanitario regionale - finanziamento aggiuntivo corrente per la copertura dello squilibrio di bilancio corrente	0	0	0	0	0
04	Servizio sanitario regionale - ripiano di disavanzi sanitari relativi ad esercizi pregressi	0	0	0	0	0
05	Servizio sanitario regionale - investimenti sanitari	0	0	0	0	0
06	Servizio sanitario regionale - restituzione maggiori gettiti SSN	0	0	0	0	0
07	Ulteriori spese in materia sanitaria	0	0	0	0	0
Totale Missione 13: Tutela della salute		0	0	0	0	0

Piano degli indicatori di bilancio
Indicatori concernenti la capacità di pagare spese per missioni e programmi
Rendiconto esercizio 2017

MISSIONI E PROGRAMMI		CAPACITA' DI PAGARE SPESE NEL CORSO DELL'ESERCIZIO 2017 (dati percentuali)				
		Capacità di pagamento nel bilancio di previsione iniziale: Previsioni iniziali cassa / (residui + previsioni iniziali competenza - FPV)	Capacità di pagamento nelle previsioni definitive: Previsioni definitive cassa / (residui + previsioni definitive competenza - FPV)	Capacità di pagamento a consuntivo: (Pagam. c/comp + Pagam. c/residui) / (Impegni + residui definitivi iniziali)	Capacità di pagamento delle spese nell'esercizio: Pagam. c/comp / Impegni	Capacità di pagamento delle spese esigibili negli esercizi precedenti: Pagam. c/residui / residui definitivi iniziali
Missione 14: Sviluppo economico e competitività						
01	Industria e PMI e Artigianato	0	0	0	0	0
02	Commercio - reti distributive - tutela dei consumatori	100	100	0	0	0
03	Ricerca e innovazione	0	0	0	0	0
04	Reti e altri servizi di pubblica utilità	100	100	100	0	100
Totale Missione 14: Sviluppo economico e competitività		200	200	100	0	100
Missione 15: Politiche per il lavoro e la formazione professionale						
01	Servizi per lo sviluppo del mercato del lavoro	0	0	0	0	0
02	Formazione professionale	0	0	0	0	0
03	Sostegno all'occupazione	0	0	0	0	0
Totale Missione 15: Politiche per il lavoro e la formazione professionale		0	0	0	0	0
Missione 16: Agricoltura, politiche agroalimentari e pesca						
01	Sviluppo del settore agricolo e del sistema agroalimentare	0	0	0	0	0
02	Caccia e pesca	0	0	0	0	0
Totale Missione 16: Agricoltura, politiche agroalimentari e pesca		0	0	0	0	0
Missione 17: Energia e diversificazione delle fonti energetiche						
01	Fonti energetiche	0	0	0	0	0

Piano degli indicatori di bilancio
Indicatori concernenti la capacità di pagare spese per missioni e programmi
Rendiconto esercizio 2017

MISSIONI E PROGRAMMI		CAPACITA' DI PAGARE SPESE NEL CORSO DELL'ESERCIZIO 2017 (dati percentuali)				
		Capacità di pagamento nel bilancio di previsione iniziale: Previsioni iniziali cassa / (residui + previsioni iniziali competenza - FPV)	Capacità di pagamento nelle previsioni definitive: Previsioni definitive cassa / (residui + previsioni definitive competenza - FPV)	Capacità di pagamento a consuntivo: (Pagam. c/comp + Pagam. c/residui) / (Impegni + residui definitivi iniziali)	Capacità di pagamento delle spese nell'esercizio: Pagam. c/comp / Impegni	Capacità di pagamento delle spese esigibili negli esercizi precedenti: Pagam. c/residui / residui definitivi iniziali
Totale Missione 17: Energia e diversificazione delle fonti energetiche		0	0	0	0	0
Missione 18: Relazioni con le altre autonomie territoriali e locali						
01	Relazioni finanziarie con le altre autonomie territoriali	9,1216	9,1216	0	0	0
Totale Missione 18: Relazioni con le altre autonomie territoriali e locali		9,1216	9,1216	0	0	0
Missione 19: Relazioni internazionali						
01	Relazioni internazionali e Cooperazione allo sviluppo	0	0	0	0	0
Totale Missione 19: Relazioni internazionali		0	0	0	0	0
Missione 20: Fondi e accantonamenti						
01	Fondo di riserva	100	100	0	0	0
02	Fondo crediti di dubbia esigibilità	81,8186	0	0	0	0
03	Altri Fondi	100	100	0	0	0
Totale Missione 20: Fondi e accantonamenti		281,8186	200	0	0	0
Missione 50: Debito pubblico						
01	Quota interessi ammortamento mutui e prestiti obbligazionari	0	0	0	0	0
02	Quota capitale ammortamento mutui e prestiti obbligazionari	93,2244	100	100	100	0
Totale Missione 50: Debito pubblico		93,2244	100	100	100	0
Missione 60: Anticipazioni finanziarie						

Piano degli indicatori di bilancio
Indicatori concernenti la capacità di pagare spese per missioni e programmi
Rendiconto esercizio 2017

MISSIONI E PROGRAMMI		CAPACITA' DI PAGARE SPESE NEL CORSO DELL'ESERCIZIO 2017 (dati percentuali)				
		Capacità di pagamento nel bilancio di previsione iniziale: Previsioni iniziali cassa / (residui + previsioni iniziali competenza - FPV)	Capacità di pagamento nelle previsioni definitive: Previsioni definitive cassa / (residui + previsioni definitive competenza - FPV)	Capacità di pagamento a consuntivo: (Pagam. c/comp + Pagam. c/residui) / (Impegni + residui definitivi iniziali)	Capacità di pagamento delle spese nell'esercizio: Pagam. c/comp / Impegni	Capacità di pagamento delle spese esigibili negli esercizi precedenti: Pagam. c/residui / residui definitivi iniziali
01	Restituzione anticipazioni di tesoreria	100	100	100	100	0
Totale Missione 60: Anticipazioni finanziarie		100	100	100	100	0
Missione 99: Servizi per conto terzi						
01	Servizi per conto terzi - Partite di giro	99,3144	99,3144	99,0478	99,5099	82,7905
02	Anticipazioni per il finanziamento del sistema sanitario nazionale	0	0	0	0	0
Totale Missione 99: Servizi per conto terzi		99,3144	99,3144	99,0478	99,5099	82,7905

Piano degli indicatori di bilancio
Indicatori analitici concernenti la composizione delle spese per missioni e programmi
Rendiconto esercizio 2017

MISSIONI E PROGRAMMI		COMPOSIZIONE DELLE SPESE PER MISSIONI E PROGRAMMI (dati percentuali)						
		Previsioni iniziali		Previsioni definitive		Dati di rendiconto		
		Incidenza Missioni/Programmi: Previsioni stanziamento / totale previsioni missioni	di cui Incidenza FPV: Previsioni stanziamento FPV / Previsione FPV totale	Incidenza Missioni /Programmi: Previsioni stanziamento/ totale previsioni missioni	di cui Incidenza FPV: Previsioni stanziamento FPV / Previsione FPV totale	Incidenza Missione programma: (Impegni + FPV) / (Totale impegni + Totale FPV)	di cui incidenza FPV: FPV / Totale FPV	di cui incidenza economie di spesa: Economie di competenza / Totale Economie di competenza
Missione 01: Servizi istituzionali, generali e di gestione								
01	Organi istituzionali	0,2884	0	0,2561	0	0,5149	0	0,0906
02	Segreteria generale	1,6827	0	1,8977	0	4,5192	0	0,2209
03	Gestione economica, finanziaria, programmazione e provveditorato	0,781	0	1,7283	0	4,0999	0	0,2115
04	Gestione delle entrate tributarie e servizi fiscali	0,8691	0	0,8993	0	2,0414	0	0,1687
05	Gestione dei beni demaniali e patrimoniali	0,0238	0	0,0252	0	0,0157	0	0,0312
06	Ufficio tecnico	1,1164	0	1,1158	0	2,7251	0	0,0865
07	Elezioni e consultazioni popolari - Anagrafe e stato civile	0,6108	0	0,6198	0	1,5143	0	0,0476
08	Statistica e sistemi informativi	0,0392	0	0,0414	0	0,1061	0	0
09	Assistenza tecnico-amministrativa agli enti locali	0	0	0	0	0	0	0
10	Risorse umane	0,2114	0	0,2183	0	0,5597	0	0
11	Altri servizi generali	0,1191	0	0,1596	0	0,0248	0	0,2459
Totale Missione 01: Servizi istituzionali, generali e di gestione		5,7419	0	6,9615	0	16,1211	0	1,1029
Missione 02: Giustizia								
01	Uffici giudiziari	0	0	0	0	0	0	0
02	Casa circondariale e altri servizi	0	0	0	0	0	0	0
Totale Missione 02: Giustizia		0	0	0	0	0	0	0

Piano degli indicatori di bilancio
Indicatori analitici concernenti la composizione delle spese per missioni e programmi
Rendiconto esercizio 2017

MISSIONI E PROGRAMMI		COMPOSIZIONE DELLE SPESE PER MISSIONI E PROGRAMMI (dati percentuali)						
		Previsioni iniziali		Previsioni definitive		Dati di rendiconto		
		Incidenza Missioni/Programmi: Previsioni stanziamento / totale previsioni missioni	di cui Incidenza FPV: Previsioni stanziamento FPV / Previsione FPV totale	Incidenza Missioni/Programmi: Previsioni stanziamento/ totale previsioni missioni	di cui Incidenza FPV: Previsioni stanziamento FPV / Previsione FPV totale	Incidenza Missione programma: (Impegni + FPV) / (Totale impegni + Totale FPV)	di cui incidenza FPV: FPV / Totale FPV	di cui incidenza economie di spesa: Economie di competenza / Totale Economie di competenza
Missione 03: Ordine pubblico e sicurezza								
01	Polizia locale e amministrativa	2,1306	0	2,4339	0	5,8624	0	0,241
02	Sistema integrato di sicurezza urbana	0	0	0	0	0	0	0
Totale Missione 03: Ordine pubblico e sicurezza		2,1306	0	2,4339	0	5,8624	0	0,241
Missione 04: Istruzione e diritto allo studio								
01	Istruzione prescolastica	0,0596	0	0,0629	0	0,1612	0	0
02	Altri ordini di istruzione non universitaria	4,7231	0	5,1465	0	6,2511	0	4,4399
04	Istruzione universitaria	0	0	0	0	0	0	0
05	Istruzione tecnica superiore	0	0	0	0	0	0	0
06	Servizi ausiliari all'istruzione	1,0318	0	1,1281	0	2,8354	0	0,036
07	Diritto allo studio	0,2396	0	0,2917	0	0,721	0	0,0171
Totale Missione 04: Istruzione e diritto allo studio		6,0541	0	6,6292	0	9,9687	0	4,493
Missione 05: Tutela e valorizzazione dei beni e delle attività culturali								
01	Valorizzazione dei beni di interesse storico	0	0	0	0	0	0	0
02	Attività culturali e interventi diversi nel settore culturale	0,1035	0	0,1915	0	0,4464	0	0,0284
Totale Missione 05: Tutela e valorizzazione dei beni e delle attività culturali		0,1035	0	0,1915	0	0,4464	0	0,0284
Missione 06: Politiche giovanili, sport e tempo libero								

Piano degli indicatori di bilancio
Indicatori analitici concernenti la composizione delle spese per missioni e programmi
Rendiconto esercizio 2017

MISSIONI E PROGRAMMI		COMPOSIZIONE DELLE SPESE PER MISSIONI E PROGRAMMI (dati percentuali)						
		Previsioni iniziali		Previsioni definitive		Dati di rendiconto		
		Incidenza Missioni/Programmi: Previsioni stanziamento / totale previsioni missioni	di cui Incidenza FPV: Previsioni stanziamento FPV / Previsione FPV totale	Incidenza Missioni /Programmi: Previsioni stanziamento/ totale previsioni missioni	di cui Incidenza FPV: Previsioni stanziamento FPV / Previsione FPV totale	Incidenza Missione programma: (Impegni + FPV) / (Totale impegni + Totale FPV)	di cui incidenza FPV: FPV / Totale FPV	di cui incidenza economie di spesa: Economie di competenza / Totale Economie di competenza
01	Sport e tempo libero	0,0934	0	0,1228	0	0,2925	0	0,0142
02	Giovani	0	0	0	0	0	0	0
Totale Missione 06: Politiche giovanili, sport e tempo libero		0,0934	0	0,1228	0	0,2925	0	0,0142
Missione 07: Turismo								
01	Sviluppo e valorizzazione del turismo	0,0105	0	0,0111	0	0,0136	0	0,0095
Totale Missione 07: Turismo		0,0105	0	0,0111	0	0,0136	0	0,0095
Missione 08: Assetto del territorio ed edilizia abitativa								
01	Urbanistica e assetto del territorio	6,4605	0	2,1083	0	2,0906	0	2,1197
02	Edilizia residenziale pubblica e locale e piani di edilizia economico-popolare	0	0	0	0	0	0	0
Totale Missione 08: Assetto del territorio ed edilizia abitativa		6,4605	0	2,1083	0	2,0906	0	2,1197
Missione 09: Sviluppo sostenibile e tutela del territorio e dell'ambiente								
01	Difesa del suolo	0,0257	0	0,0271	0	0	0	0,0444
02	Tutela, valorizzazione e recupero ambientale	0,0055	0	0,0058	0	0	0	0,0095
03	Rifiuti	3,788	0	3,9728	0	9,6975	0	0,3112
04	Servizio idrico integrato	1,9884	0	2,4806	0	6,2508	0	0,0692
05	Aree protette, parchi naturali, protezione naturalistica e forestazione	0,0137	0	0	0	0	0	0
06	Tutela e valorizzazione delle risorse idriche	0	0	0	0	0	0	0

Piano degli indicatori di bilancio
Indicatori analitici concernenti la composizione delle spese per missioni e programmi
Rendiconto esercizio 2017

MISSIONI E PROGRAMMI		COMPOSIZIONE DELLE SPESE PER MISSIONI E PROGRAMMI (dati percentuali)						
		Previsioni iniziali		Previsioni definitive		Dati di rendiconto		
		Incidenza Missioni/Programmi: Previsioni stanziamento / totale previsioni missioni	di cui Incidenza FPV: Previsioni stanziamento FPV / Previsione FPV totale	Incidenza Missioni/Programmi: Previsioni stanziamento/ totale previsioni missioni	di cui Incidenza FPV: Previsioni stanziamento FPV / Previsione FPV totale	Incidenza Missione programma: (Impegni + FPV) / (Totale impegni + Totale FPV)	di cui incidenza FPV: FPV / Totale FPV	di cui incidenza economie di spesa: Economie di competenza / Totale Economie di competenza
07	Sviluppo sostenibile territorio montano piccoli Comuni	0	0	0	0	0	0	0
08	Qualità dell'aria e riduzione dell'inquinamento	0	0	0	0	0	0	0
Totale Missione 09: Sviluppo sostenibile e tutela del territorio e dell'ambiente		5,8213	0	6,4863	0	15,9483	0	0,4343
Missione 10: Trasporti e diritto alla mobilità								
01	Trasporto ferroviario	0	0	0	0	0	0	0
02	Trasporto pubblico locale	0	0	0	0	0	0	0
03	Trasporto per vie d'acqua	0	0	0	0	0	0	0
04	Altre modalità di trasporto	0	0	0	0	0	0	0
05	Viabilità e infrastrutture stradali	2,8952	0	4,9004	0	9,6244	0	1,8789
Totale Missione 10: Trasporti e diritto alla mobilità		2,8952	0	4,9004	0	9,6244	0	1,8789
Missione 11: Soccorso civile								
01	Sistema di protezione civile	0,0834	0	0,088	0	0,2206	0	0,0032
02	Interventi a seguito di calamità naturali	0	0	0	0	0	0	0
Totale Missione 11: Soccorso civile		0,0834	0	0,088	0	0,2206	0	0,0032
Missione 12: Diritti sociali, politiche sociali e famiglia								
01	Interventi per l'infanzia e i minori e per asili nido	0	0	0	0	0	0	0
02	Interventi per la disabilità	0,0405	0	0,0331	0	0,0441	0	0,0262

Piano degli indicatori di bilancio
Indicatori analitici concernenti la composizione delle spese per missioni e programmi
Rendiconto esercizio 2017

MISSIONI E PROGRAMMI		COMPOSIZIONE DELLE SPESE PER MISSIONI E PROGRAMMI (dati percentuali)						
		Previsioni iniziali		Previsioni definitive		Dati di rendiconto		
		Incidenza Missioni/Programmi: Previsioni stanziamento / totale previsioni missioni	di cui Incidenza FPV: Previsioni stanziamento FPV / Previsione FPV totale	Incidenza Missioni /Programmi: Previsioni stanziamento/ totale previsioni missioni	di cui Incidenza FPV: Previsioni stanziamento FPV / Previsione FPV totale	Incidenza Missione programma: (Impegni + FPV) / (Totale impegni + Totale FPV)	di cui incidenza FPV: FPV / Totale FPV	di cui incidenza economie di spesa: Economie di competenza / Totale Economie di competenza
03	Interventi per gli anziani	0,0352	0	0,0159	0	0,0244	0	0,0105
04	Interventi per i soggetti a rischio di esclusione sociale	0,0367	0	0,031	0	0,0535	0	0,0165
05	Interventi per le famiglie	0,0041	0	0,0044	0	0	0	0,0071
06	Interventi per il diritto alla casa	0,0069	0	0,0073	0	0	0	0,0119
07	Programmazione e governo della rete dei servizi sociosanitari e sociali	0	0	0	0	0	0	0
08	Cooperazione e associazionismo	0	0	0	0	0	0	0
09	Servizio necroscopico e cimiteriale	0,4701	0	0,6862	0	1,1689	0	0,3775
Totale Missione 12: Diritti sociali, politiche sociali e famiglia		0,5935	0	0,7779	0	1,2909	0	0,4497
Missione 13: Tutela della salute								
01	Servizio sanitario regionale - finanziamento ordinario corrente per la garanzia dei LEA	0	0	0	0	0	0	0
02	Servizio sanitario regionale - finanziamento aggiuntivo corrente per livelli di assistenza superiori ai LEA	0	0	0	0	0	0	0
03	Servizio sanitario regionale - finanziamento aggiuntivo corrente per la copertura dello squilibrio di bilancio corrente	0	0	0	0	0	0	0
04	Servizio sanitario regionale - ripiano di disavanzi sanitari relativi ad esercizi pregressi	0	0	0	0	0	0	0
05	Servizio sanitario regionale - investimenti sanitari	0	0	0	0	0	0	0
06	Servizio sanitario regionale - restituzione maggiori gettiti SSN	0	0	0	0	0	0	0
07	Ulteriori spese in materia sanitaria	0	0	0	0	0	0	0

Piano degli indicatori di bilancio
Indicatori analitici concernenti la composizione delle spese per missioni e programmi
Rendiconto esercizio 2017

MISSIONI E PROGRAMMI		COMPOSIZIONE DELLE SPESE PER MISSIONI E PROGRAMMI (dati percentuali)					
		Previsioni iniziali		Previsioni definitive		Dati di rendiconto	
		Incidenza Missioni/Programmi: Previsioni stanziamento / totale previsioni missioni	di cui Incidenza FPV: Previsioni stanziamento FPV / Previsione FPV totale	Incidenza Missioni/Programmi: Previsioni stanziamento/ totale previsioni missioni	di cui Incidenza FPV: Previsioni stanziamento FPV / Previsione FPV totale	Incidenza Missione programma: (Impegni + FPV) / (Totale impegni + Totale FPV)	di cui incidenza FPV: FPV / Totale FPV
Totale Missione 13: Tutela della salute		0	0	0	0	0	0
Missione 14: Sviluppo economico e competitività							
01	Industria e PMI e Artigianato	0	0	0	0	0	0
02	Commercio - reti distributive - tutela dei consumatori	0,0027	0	0,0029	0	0	0,0048
03	Ricerca e innovazione	0	0	0	0	0	0
04	Reti e altri servizi di pubblica utilità	0	0	0	0	0	0
Totale Missione 14: Sviluppo economico e competitività		0,0027	0	0,0029	0	0	0,0048
Missione 15: Politiche per il lavoro e la formazione professionale							
01	Servizi per lo sviluppo del mercato del lavoro	0	0	0	0	0	0
02	Formazione professionale	0	0	0	0	0	0
03	Sostegno all'occupazione	0	0	0	0	0	0
Totale Missione 15: Politiche per il lavoro e la formazione professionale		0	0	0	0	0	0
Missione 16: Agricoltura, politiche agroalimentari e pesca							
01	Sviluppo del settore agricolo e del sistema agroalimentare	0	0	0	0	0	0
02	Caccia e pesca	0	0	0	0	0	0
Totale Missione 16: Agricoltura, politiche agroalimentari e pesca		0	0	0	0	0	0
Missione 17: Energia e diversificazione delle fonti energetiche							

Piano degli indicatori di bilancio
Indicatori analitici concernenti la composizione delle spese per missioni e programmi
Rendiconto esercizio 2017

MISSIONI E PROGRAMMI		COMPOSIZIONE DELLE SPESE PER MISSIONI E PROGRAMMI (dati percentuali)							
		Previsioni iniziali		Previsioni definitive		Dati di rendiconto			
		Incidenza Missioni/Programmi: Previsioni stanziamento / totale previsioni missioni	di cui Incidenza FPV: Previsioni stanziamento FPV / Previsione FPV totale	Incidenza Missioni/Programmi: Previsioni stanziamento/ totale previsioni missioni	di cui Incidenza FPV: Previsioni stanziamento FPV / Previsione FPV totale	Incidenza Missione programma: (Impegni + FPV) / (Totale impegni + Totale FPV)	di cui incidenza FPV: FPV / Totale FPV	di cui incidenza economie di spesa: Economie di competenza / Totale Economie di competenza	
01	Fonti energetiche	0	0	0	0	0	0	0	
Totale Missione 17: Energia e diversificazione delle fonti energetiche		0	0	0	0	0	0	0	
Missione 18: Relazioni con le altre autonomie territoriali e locali									
01	Relazioni finanziarie con le altre autonomie territoriali	0,0062	0	0,0066	0	0	0	0,0108	
Totale Missione 18: Relazioni con le altre autonomie territoriali e locali		0,0062	0	0,0066	0	0	0	0,0108	
Missione 19: Relazioni internazionali									
01	Relazioni internazionali e Cooperazione allo sviluppo	0	0	0	0	0	0	0	
Totale Missione 19: Relazioni internazionali		0	0	0	0	0	0	0	
Missione 20: Fondi e accantonamenti									
01	Fondo di riserva	0,085	0	0,1091	0	0	0	0,1789	
02	Fondo crediti di dubbia esigibilità	0,4857	0	0,5128	0	0	0	0,8408	
03	Altri Fondi	0,3665	0	0,4489	0	0,124	0	0,6568	
Totale Missione 20: Fondi e accantonamenti		0,9372	0	1,0708	0	0,124	0	1,6765	
Missione 50: Debito pubblico									
01	Quota interessi ammortamento mutui e prestiti obbligazionari	0	0	0	0	0	0	0	
02	Quota capitale ammortamento mutui e prestiti obbligazionari	5,8152	0	1,427	0	3,6582	0	0	
Totale Missione 50: Debito pubblico		5,8152	0	1,427	0	3,6582	0	0	

Piano degli indicatori di bilancio
Indicatori analitici concernenti la composizione delle spese per missioni e programmi
Rendiconto esercizio 2017

MISSIONI E PROGRAMMI		COMPOSIZIONE DELLE SPESE PER MISSIONI E PROGRAMMI (dati percentuali)						
		Previsioni iniziali		Previsioni definitive		Dati di rendiconto		
		Incidenza Missioni/Programmi: Previsioni stanziamento / totale previsioni missioni	di cui Incidenza FPV: Previsioni stanziamento FPV / Previsione FPV totale	Incidenza Missioni/Programmi: Previsioni stanziamento/ totale previsioni missioni	di cui Incidenza FPV: Previsioni stanziamento FPV / Previsione FPV totale	Incidenza Missione programma: (Impegni + FPV) / (Totale impegni + Totale FPV)	di cui incidenza FPV: FPV / Totale FPV	di cui incidenza economie di spesa: Economie di competenza / Totale Economie di competenza
Missione 60: Anticipazioni finanziarie								
01	Restituzione anticipazioni di tesoreria	18,2048	0	19,2211	0	4,7221	0	28,4948
Totale Missione 60: Anticipazioni finanziarie		18,2048	0	19,2211	0	4,7221	0	28,4948
Missione 99: Servizi per conto terzi								
01	Servizi per conto terzi - Partite di giro	45,0458	0	47,5607	0	29,6162	0	59,0381
02	Anticipazioni per il finanziamento del sistema sanitario nazionale	0	0	0	0	0	0	0
Totale Missione 99: Servizi per conto terzi		45,0458	0	47,5607	0	29,6162	0	59,0381

Piano degli indicatori di bilancio
Indicatori sintetici
Rendiconto esercizio 2017

TIPOLOGIA INDICATORE		DEFINIZIONE	VALORE INDICATORE (dati percentuali)
			2017
01	Rigidità strutturale di bilancio		
01.1	Incidenza spese rigide (ripiano disavanzo, personale e debito) su entrate correnti	[ripiano disavanzo a carico dell'esercizio + Impegni (Macroaggregati 1.1 "Redditi di lavoro dipendente" + pdc 1.02.01.01.000 "IRAP" - FPV entrata concernente il Macroaggregato 1.1 + FPV personale in uscita 1.1 + 1.7 "Interessi passivi" + Titolo 4 Rimborsio prestiti)] / (Accertamenti primi tre titoli Entrate.)	43,4738
02	Entrate correnti		
02.1	Incidenza degli accertamenti di parte corrente sulle previsioni iniziali di parte corrente	Totale accertamenti primi tre titoli di entrata / Stanziamenti iniziali di competenza dei primi tre titoli delle Entrate	84,1554
02.2	Incidenza degli accertamenti di parte corrente sulle previsioni definitive di parte corrente	Totale accertamenti primi tre titoli di entrata / Stanziamenti definitivi di competenza dei primi tre titoli delle Entrate	88,3806
02.3	Incidenza degli accertamenti delle entrate proprie sulle previsioni iniziali di parte corrente	Totale accertamenti (pdc E.1.01.00.00.000 "Tributi" - "Compartecipazioni di tributi" E.1.01.04.00.000 + E.3.00.00.00.000 "Entrate extratributarie") / Stanziamenti iniziali di competenza dei primi tre titoli delle Entrate	52,3635
02.4	Incidenza degli accertamenti delle entrate proprie sulle previsioni iniziali di parte corrente	Totale accertamenti (pdc E.1.01.00.00.000 "Tributi" - "Compartecipazioni di tributi" E.1.01.04.00.000 + E.3.00.00.00.000 "Entrate extratributarie") / Stanziamenti definitivi di competenza dei primi tre titoli delle Entrate	181,8427
02.5	Incidenza degli incassi correnti sulle previsioni iniziali di parte corrente	Totale incassi c/competenza e c/residui dei primi tre titoli di entrata / Stanziamenti iniziali di cassa dei primi tre titoli delle Entrate	63,321
02.6	Incidenza degli incassi correnti sulle previsioni definitive di parte corrente	Totale incassi c/competenza e c/residui dei primi tre titoli di entrata / Stanziamenti definitivi di cassa dei primi tre titoli delle Entrate	63,3926
02.7	Incidenza degli incassi delle entrate proprie sulle previsioni iniziali di parte corrente	Totale incassi c/competenza e c/residui (pdc E.1.01.00.00.000 "Tributi" - "Compartecipazioni di tributi" E.1.01.04.00.000 + E.3.00.00.00.000 "Entrate extratributarie") / Stanziamenti iniziali di cassa dei primi tre titoli delle Entrate	32,4725
02.8	Incidenza degli incassi delle entrate proprie sulle previsioni iniziali di parte corrente	Totale incassi c/competenza e c/residui (pdc E.1.01.00.00.000 "Tributi" - "Compartecipazioni di tributi" E.1.01.04.00.000 + E.3.00.00.00.000 "Entrate extratributarie") / Stanziamenti definitivi di cassa dei primi tre titoli delle Entrate	32,5093
03	Anticipazioni dell'Istituto tesoriere		
03.1	Utilizzo medio	Sommatoria degli utilizzi giornalieri delle anticipazioni nell'esercizio / (365 x max previsto dalla norma)	0

Piano degli indicatori di bilancio
Indicatori sintetici
Rendiconto esercizio 2017

TIPOLOGIA INDICATORE		DEFINIZIONE	VALORE INDICATORE (dati percentuali)
			2017
03.2	Anticipazione chiuse solo contabilmente	Anticipazione di tesoreria all'inizio dell'esercizio successivo / max previsto dalla norma	0
04	Spese di personale		
04.1	Incidenza della spesa di personale sulla spesa corrente	(Macr. 1.1 + pdc 1.02.01.01 "IRAP" + FPV personale in uscita 1.1 - FPV personale in entrata concernente il Macr. 1.1) / (Titolo I - FCDE corrente+ FPV macroaggr. 1.1 - FPV di entrata concernente il mac 1.1)	31,6023
04.2	Incidenza del salario accessorio ed incentivante rispetto al totale della spesa di personale Indica il peso delle componenti afferenti la contrattazione decentrata dell'ente rispetto al totale dei redditi da lavoro	(pdc 1.01.01.004 + 1.01.01.008 "indennità e altri compensi al personale a tempo indeterminato e determinato" + pdc 1.01.01.003 + 1.01.01.007 "straordinario al personale a tempo indeterminato e determinato" + FPV in uscita Macroaggregato 1.1 - FPV di entrata Macroaggregato 1.1) / (Macroaggregato 1.1 + pdc 1.02.01.01 "IRAP" - FPV di entrata Macroaggregato 1.1 + FPV spesa Macroaggregato 1.1)	0
04.3	Incidenza spesa personale flessibile rispetto al totale della spesa di personale Indica come gli enti soddisfano le proprie esigenze di risorse umane, mixando le varie alternative contrattuali più rigide (personale dipendente) o meno rigide (forme di lavoro flessibile)	(pdc 1.03.02.010.000 "Consulenze" + pdc 1.03.02.12.000 "lavoro flessibile/LSU/Lavoro interinale" + pdc U.1.03.02.11.000 "Prestazioni professionali e specialistiche") / (Macr. 1.1 + pdc 1.02.01.01.000 "IRAP" + FPV in uscita concernente il macr. 1.1 - FPV in entrata macr. 1.1)	5,2782
04.4	Spesa di personale procapite (Indicatore di equilibrio dimensionale in valore assoluto)	Impegni (Macroaggregato 1.1 "Redditi di lavoro dipendente" + pdc 1.02.01.01.000 "IRAP" + FPV personale in uscita 1.1 - FPV personale in entrata concernente il Macroaggregato 1.1) / popolazione residente al 1° gennaio (al 1° gennaio dell'esercizio di riferimento o, se non disponibile, al 1° gennaio dell'ultimo anno disponibile)	17441,2798
05	Esterneizzazione dei servizi		
05.1	Indicatore di esternalizzazione dei servizi	(pdc U.1.03.02.15.000 "Contratti di servizio pubblico" + pdc U.1.04.03.01.000 "Trasferimenti correnti a imprese controllate" + pdc U.1.04.03.02.000 "Trasferimenti correnti a altre imprese partecipate") / totale spese Titolo I	17,1204
06	Interessi passivi		
06.1	Incidenza degli interessi passivi sulle entrate correnti	Impegni Macroaggregato 1.7 "Interessi passivi" / Accertamenti primi tre titoli delle Entrate ("Entrate correnti")	7,1374
06.2	Incidenza degli interessi sulle anticipazioni sul totale degli interessi passivi	Impegni voce del pdc U.1.07.06.04.000 "Interessi passivi su anticipazioni di tesoreria" / Impegni Macroaggregato 1.7 "Interessi passivi"	0
06.3	Incidenza interessi di mora sul totale della spesa per interessi passivi	Impegni voce del pdc U.1.07.06.02.000 "Interessi di mora" / Impegni Macroaggregato 1.7 "Interessi passivi"	0

Piano degli indicatori di bilancio
Indicatori sintetici
Rendiconto esercizio 2017

TIPOLOGIA INDICATORE		DEFINIZIONE	VALORE INDICATORE (dati percentuali)
			2017
07	Investimenti		
07.1	Incidenza investimenti sul totale della spesa corrente e in conto capitale	Impegni (Macroaggregato 2.2 "Investimenti fissi lordi e acquisto di terreni" + Macroaggregato 2.3 "Contributi agli investimenti") / totale Impegni Tit. I + II	8,467
07.2	Investimenti diretti procapite (in valore assoluto)	Impegni per Macroaggregato 2.2 "Investimenti fissi lordi e acquisto di terreni" / popolazione residente al 1° gennaio (al 1° gennaio dell'esercizio di riferimento o, se non disponibile, al 1° gennaio dell'ultimo anno disponibile)	5448,7076
07.3	Contributi agli investimenti procapite (in valore assoluto)	Impegni per Macroaggregato 2.3 "Contributi agli investimenti" / popolazione residente (al 1° gennaio dell'esercizio di riferimento o, se non disponibile, al 1° gennaio dell'ultimo anno disponibile)	0
07.4	Investimenti complessivi procapite (in valore assoluto)	Impegni per Macroaggregati 2.2 "Investimenti fissi lordi e acquisto di terreni" e 2.3 "Contributi agli investimenti" / popolazione residente (al 1° gennaio dell'esercizio di riferimento o, se non disponibile, al 1° gennaio dell'ultimo anno disponibile)	5448,7076
07.5	Quota investimenti complessivi finanziati dal risparmio corrente	Margine corrente di competenza / Impegni + relativi FPV (Macroaggregato 2.2 "Investimenti fissi lordi e acquisto di terreni" + Macroaggregato 2.3 "Contributi agli investimenti")	0
07.6	Quota investimenti complessivi finanziati dal saldo positivo delle partite finanziarie	Saldo positivo delle partite finanziarie / Impegni + relativi FPV (Macroaggregato 2.2 "Investimenti fissi lordi e acquisto di terreni" + Macroaggregato 2.3 "Contributi agli investimenti")	0
07.7	Quota investimenti complessivi finanziati da debito	Accertamenti (Titolo 6 "Accensione prestiti" - Categoria 6.02.02 "Anticipazioni" - Categoria 6.03.03 "Accensione prestiti a seguito di escussione di garanzie" - Accensioni di prestiti da rinegoziazioni) / Impegni + relativi FPV (Macroaggregato 2.2 "Investimenti fissi lordi e acquisto di terreni" + Macroaggregato 2.3 "Contributi agli investimenti")	7,5098
08	Analisi dei residui		
08.1	Incidenza nuovi residui passivi di parte corrente su stock residui passivi correnti	Totale residui passivi titolo 1 di competenza dell'esercizio / Totale residui passivi titolo 1 al 31 dicembre	55,7364
08.2	Incidenza nuovi residui passivi in c/capitale su stock residui passivi in conto capitale al 31 dicembre	Totale residui passivi titolo 2 di competenza dell'esercizio / Totale residui passivi titolo 2 al 31 dicembre	57,6293
08.3	Incidenza nuovi residui passivi per incremento attività finanziarie su stock residui passivi per incremento attività finanziarie al 31 dicembre	Totale residui passivi titolo 3 di competenza dell'esercizio / Totale residui passivi titolo 3 al 31 dicembre	0
08.4	Incidenza nuovi residui attivi di parte corrente su stock residui attivi di parte corrente	Totale residui attivi titoli 1,2,3 di competenza dell'esercizio / Totale residui attivi titoli 1, 2 e 3 al 31 dicembre	47,8479

Piano degli indicatori di bilancio
Indicatori sintetici
Rendiconto esercizio 2017

TIPOLOGIA INDICATORE		DEFINIZIONE	VALORE INDICATORE (dati percentuali)
			2017
08.5	Incidenza nuovi residui attivi in c/capitale su stock residui attivi in c/capitale	Totale residui attivi titolo 4 di competenza dell'esercizio / Totale residui attivi titolo 4 al 31 dicembre	90,1793
08.6	Incidenza nuovi residui attivi per riduzione di attività finanziarie su stock residui attivi per riduzione di attività finanziarie	Totale residui attivi titolo 5 di competenza dell'esercizio / Totale residui attivi titolo 5 al 31 dicembre	0
09	Smaltimento debiti non finanziari		
09.1	Smaltimento debiti commerciali nati nell'esercizio	Pagamenti di competenza (Macroaggregati 1.3 "Acquisto di beni e servizi" + 2.2 "Investimenti fissi lordi e acquisto di terreni") / Impegni di competenza (Macroaggregati 1.3 "Acquisto di beni e servizi" + 2.2 "Investimenti fissi lordi e acquisto di terreni")	53,5026
09.2	Smaltimento debiti commerciali nati negli esercizi precedenti	Pagamenti c/residui (Macroaggregati 1.3 "Acquisto di beni e servizi" + 2.2 "Investimenti fissi lordi e acquisto di terreni") / stock residui al 1° gennaio (Macroaggregati 1.3 "Acquisto di beni e servizi" + 2.2 "Investimenti fissi lordi e acquisto di terreni")	30,1048
09.3	Smaltimento debiti verso altre amministrazioni pubbliche nati nell'esercizio	Pagamenti di competenza [Trasferimenti correnti a Amm. Pub. (U.1.04.01.00.000) + Trasferimenti di tributi (U.1.05.00.00.000) + Fondi perequativi (U.1.06.00.00.000) + Contributi agli investimenti a Amm. Pub. (U.2.03.01.00.000) + Altri trasferimenti in conto capitale (U.2.04.01.00.000 + U.2.04.11.00.000 + U.2.04.16.00.000 + U.2.04.21.00.000)] / Impegni di competenza [Trasferimenti correnti a Amm. Pub. (U.1.04.01.00.000) + Trasferimenti di tributi (U.1.05.00.00.000) + Fondi perequativi (U.1.06.00.00.000) + Contributi agli investimenti a Amm. Pub. (U.2.03.01.00.000) + Altri trasferimenti in conto capitale (U.2.04.01.00.000 + U.2.04.11.00.000 + U.2.04.16.00.000 + U.2.04.21.00.000)]	12,0131
09.4	Smaltimento debiti verso altre amministrazioni pubbliche nati nell'esercizio	Pagamenti in c/residui [Trasferimenti correnti a Amm. Pub. (U.1.04.01.00.000) + Trasferimenti di tributi (U.1.05.00.00.000) + Fondi perequativi (U.1.06.00.00.000) + Contributi agli investimenti a Amm. Pub. (U.2.03.01.00.000) + Altri trasferimenti in conto capitale (U.2.04.01.00.000 + U.2.04.11.00.000 + U.2.04.16.00.000 + U.2.04.21.00.000)] / stock residui al 1° gennaio [Trasferimenti correnti a Amm. Pub. (U.1.04.01.00.000) + Trasferimenti di tributi (U.1.05.00.00.000) + Fondi perequativi (U.1.06.00.00.000) + Contributi agli investimenti a Amm. Pub. (U.2.03.01.00.000) + Altri trasferimenti in conto capitale (U.2.04.01.00.000 + U.2.04.11.00.000 + U.2.04.16.00.000 + U.2.04.21.00.000)]	16,8406
09.5	Indicatore annuale di tempestività dei pagamenti	Somma, per ciascuna fattura emessa a titolo corrispettivo di una transazione commerciale, dei giorni effettivi intercorrenti tra la data di scadenza della fattura o richiesta equivalente di pagamento e la data di pagamento ai fornitori moltiplicata per l'importo dovuto, rapportata alla somma degli importi pagati nel periodo di riferimento.	0
10	Debiti finanziari		
10.1	Incidenza estinzioni debiti finanziari	Impegni per estinzioni anticipate / Debito da finanziamento al 31 dicembre anno precedente	0

Piano degli indicatori di bilancio
Indicatori sintetici
Rendiconto esercizio 2017

TIPOLOGIA INDICATORE		DEFINIZIONE	VALORE INDICATORE (dati percentuali)
			2017
10.2	Incidenza estinzioni ordinarie debiti finanziari	(Totale impegni Titolo 4 della spesa - Impegni estinzioni anticipate) / Debito da finanziamento al 31 dicembre anno precedente	0
10.3	Sostenibilità debiti finanziari	Impegni [(Totale 1.7 "Interessi passivi" - "Interessi di mora" (U.1.07.06.02.000) - "Interessi per anticipazioni prestiti" (U.1.07.06.04.000) + Titolo 4 della spesa - estinzioni anticipate) - (Accertamenti Entrate categoria E.4.02.06.00.000 "Contributi agli investimenti direttamente destinati al rimborso di prestiti da amministrazioni pubbliche" + "Trasferimenti in conto capitale per assunzione di debiti dell'amministrazione da parte di amministrazioni pubbliche" (E.4.03.01.00.000) + "Trasferimenti in conto capitale da parte di amministrazioni pubbliche per cancellazione di debiti dell'amministrazione" (E.4.03.04.00.000))] / Accertamenti Titoli nn. 1, 2 e 3	13,2932
10.4	Indebitamento procapite	Debito di finanziamento al 31/12 (2) / popolazione residente (al 1° gennaio dell'esercizio di riferimento o, se non disponibile, al 1° gennaio dell'ultimo anno disponibile)	0
11	Indebitamento procapite		
11.1	Incidenza quota libera di parte corrente nell'avanzo	Quota libera di parte corrente dell'avanzo / Avanzo di amministrazione	0
11.2	Incidenza quota libera in c/capitale nell'avanzo	Quota libera in conto capitale dell'avanzo / Avanzo di amministrazione	0
11.3	Incidenza quota accantonata nell'avanzo	Quota accantonata dell'avanzo / Avanzo di amministrazione	0
11.4	Incidenza quota vincolata nell'avanzo	Quota vincolata dell'avanzo / Avanzo di amministrazione	0
12	Disavanzo di amministrazione		
12.1	Quota disavanzo ripianato nell'esercizio	(Disavanzo di amministrazione esercizio precedente - Disavanzo di amministrazione esercizio in corso) / Totale Disavanzo esercizio precedente	0
12.2	Incremento del disavanzo rispetto all'esercizio precedente	(Disavanzo di amministrazione esercizio in corso - Disavanzo di amministrazione esercizio precedente) / Totale Disavanzo esercizio precedente	0
12.3	Sostenibilità patrimoniale del disavanzo	Totale disavanzo di amministrazione / Patrimonio netto	0
12.4	Sostenibilità disavanzo effettivamente a carico dell'esercizio	Disavanzo iscritto in spesa del conto del bilancio / Accertamenti dei titoli 1, 2 e 3 delle entrate	0

Piano degli indicatori di bilancio
Indicatori sintetici
Rendiconto esercizio 2017

TIPOLOGIA INDICATORE		DEFINIZIONE	VALORE INDICATORE (dati percentuali)
			2017
13	Debiti fuori bilancio		
13.1	Debiti riconosciuti e finanziati	Importo Debiti riconosciuti e finanziati / Totale impegni titolo I e titolo II	0
13.2	Debiti in corso di riconoscimento	Importo debiti fuori bilancio in corso di riconoscimento / Totale accertamento entrate dei titoli 1, 2 e 3	0
13.3	Debiti riconosciuti e in corso di finanziamento	Importo Debiti fuori bilancio riconosciuti e in corso di finanziamento / Totale accertamento entrate dei titoli 1, 2 e 3	0
14	Fondo pluriennale vincolato		
14.1	Utilizzo del FPV	(Fondo pluriennale vincolato corrente e capitale iscritto in entrata del bilancio - Quota del fondo pluriennale vincolato corrente e capitale non utilizzata nel corso dell'esercizio e rinviata agli esercizi successivi) / Fondo pluriennale vincolato corrente e capitale iscritto in entrata nel bilancio	0
15	Partite di giro e conto terzi		
15.1	Incidenza partite di giro e conto terzi in entrata	Totale accertamenti Entrate per conto terzi e partite di giro - Entrate derivanti dalla gestione degli incassi vincolati degli enti locali (F.9.01.99.06.000) / Totale accertamenti primi tre titoli di entrata	12,0645
15.2	Incidenza partite di giro e conto terzi in uscita	Totale impegni Uscite per conto terzi e partite di giro - Uscite derivanti dalla gestione degli incassi vincolati degli enti locali (U.7.01.99.06.000) / Totale impegni primo titolo di spesa	12,6329

QUADRO GENERALE RIASSUNTIVO

Anno: 2017

ENTRATE	ACCERTAMENTI	INCASSI	SPESE	IMPEGNI	PAGAMENTI
Fondo di cassa all'inizio dell'esercizio		240.852,73			
Utilizzo avanzo di amministrazione	34.443,90		Disavanzo di amministrazione	0,00	
Fondo pluriennale vincolato di parte corrente	0,00				
Fondo pluriennale vincolato in c/capitale	0,00				
Titolo 1 - Entrate correnti di natura tributaria, contributiva e perequativa	1.904.430,52	1.518.332,93	Titolo 1 - Spese correnti	2.288.396,00	1.926.589,10
			<i>Fondo pluriennale vincolato di parte corrente</i>	0,00	
Titolo 2 - Trasferimenti correnti	160.218,75	156.750,22			
Titolo 3 - Entrate extratributarie	331.545,01	261.178,26			
Titolo 4 - Entrate in conto capitale	211.635,72	51.164,54	Titolo 2 - Spese in conto capitale	211.682,29	262.219,48
			<i>Fondo pluriennale vincolato in c/capitale</i>	0,00	
Titolo 5 - Entrate da riduzione di attività finanziarie	0,00	0,00	Titolo 3 - Spese per incremento di attività finanziarie	0,00	0,00
			<i>Fondo pluriennale vincolato per attività finanziarie</i>	0,00	
Totale entrate finali.....	2.607.830,00	1.987.425,95	Totale spese finali.....	2.500.078,29	2.188.808,58
Titolo 6 - Accensione prestiti	15.896,99	143.605,41	Titolo 4 - Rimborso di prestiti	147.503,27	147.503,27
			<i>di cui Fondo anticipazioni di liquidità (DL 35/2013 e succ. mod. e rifinanz.)</i>	0,00	
Titolo 7 - Anticipazioni da istituto tesoriere/cassiere	190.402,38	190.402,38	Titolo 5 - Chiusura anticipazioni da istituto tesoriere/cassiere	190.402,38	190.402,38
Titolo 9 - Entrate per conto di terzi e partite di giro	1.194.168,57	1.197.274,78	Titolo 7 - Spese per conto terzi e partite di giro	1.194.168,57	1.216.413,35
Totale entrate dell'esercizio	4.008.297,94	3.518.708,52	Totale spese dell'esercizio	4.032.152,51	3.743.127,58
TOTALE COMPLESSIVO ENTRATE	4.042.741,84	3.759.561,25	TOTALE COMPLESSIVO SPESE	4.032.152,51	3.743.127,58
DISAVANZO DELL'ESERCIZIO	0,00		AVANZO DI COMPETENZA/FONDO DI CASSA	10.589,33	16.433,67
TOTALE A PAREGGIO	4.042.741,84	3.759.561,25	TOTALE A PAREGGIO	4.042.741,84	3.759.561,25

**RELAZIONE AL RENDICONTO DI GESTIONE
DELL'ESERCIZIO 2017
D. Lgs. 23 giugno 2011 nr. 118**

COMUNE DI FAGNANO CASTELLO (CS)

INDICE

La relazione al rendiconto della gestione

Tab. nr. 1: il risultato d'amministrazione

Tab. nr. 2: il risultato della gestione di competenza

Tab. nr. 3: grado di accertamento delle entrate per titoli

Tab. nr. 4: grado di accertamento delle entrate correnti di natura tributaria, contrib. perequativa

Tab. nr. 5: grado di accertamento delle entrate da trasferimenti correnti

Tab. nr. 6: grado di accertamento delle entrate extratributarie

Tab. nr. 7: grado di accertamento delle entrate in conto capitale

Tab. nr. 8: il bilancio per programmi (DUP)

Tab. nr. 9: analisi dei programmi

Tab. nr. 10: impegni assunti per titoli di spesa

Tab. nr. 11: spesa corrente per missioni

Tab. nr. 12: spesa conto capitale per missioni

Tab. nr. 13: impegni assunti per macroaggregati parte corrente

Tab. nr. 14: impegni assunti per macroaggregati parte capitale

Tab. nr. 15: impegni assunti per incremento di attività finanziarie

Tab. nr. 16: impegni assunti per rimborso di prestiti

Tab. nr. 17: impegni assunti per chiusura/anticipazioni Tesoreria

Tab. nr. 18: impegni assunti per uscite conto terzi e partite di giro

Tab. nr. 19: ricostruzione dello stock di debito

Tab. nr. 20: fondo cassa

Tab. nr. 21: residui attivi

Tab. nr. 22: residui passivi

Tab. nr. 23: conto economico

Tab. nr. 24: conto del patrimonio

Tab. nr. 25: verifica degli equilibri

Tab. nr. 26: verifica del fondo pluriennale vincolato

La relazione al rendiconto, deliberata dal consiglio comunale nell'apposita sessione annuale dedicata all'approvazione del consuntivo, è il documento con il quale l'organo esecutivo espone all'assemblea consiliare il rendiconto dell'attività svolta durante l'esercizio precedente. Non si tratta, come nel caso della relazione tecnica che generalmente accompagna il consuntivo, di un documento di origine prevalentemente contabile, ma di un atto dal contenuto politico/finanziario. La relazione al rendiconto mantiene infatti a consuntivo, un significato simile a quello attribuito all'inizio dell'esercizio alla relazione previsionale e programmatica, la quale costituisce il principale documento di bilancio con il quale il consiglio comunale indirizza e programma l'attività dell'ente. Si riporta di seguito il testo dell'*art. 151 del TUEL 267/2000 "Principi generali"*:

1. Gli enti locali ispirano la propria gestione al principio della programmazione. A tal fine presentano il Documento unico di programmazione entro il 31 luglio di ogni anno e deliberano il bilancio di previsione finanziario entro il 31 dicembre, riferiti ad un orizzonte temporale almeno triennale. Le previsioni del bilancio sono elaborate sulla base delle linee strategiche contenute nel documento unico di programmazione, osservando i principi contabili generali ed applicati allegati al decreto legislativo 23 giugno 2011, n. 118, e successive modificazioni. I termini possono essere differiti con decreto del Ministro dell'interno, d'intesa con il Ministro dell'economia e delle finanze, sentita la Conferenza Stato-città ed autonomie locali, in presenza di motivate esigenze.

2. Il Documento unico di programmazione è composto dalla Sezione strategica, della durata pari a quelle del mandato amministrativo, e dalla Sezione operativa di durata pari a quello del bilancio di previsione finanziario.

3. Il bilancio di previsione finanziario comprende le previsioni di competenza e di cassa del primo esercizio del periodo considerato e le previsioni di competenza degli esercizi successivi. Le previsioni riguardanti il primo esercizio costituiscono il bilancio di previsione finanziario annuale.

4. Il sistema contabile degli enti locali garantisce la rilevazione unitaria dei fatti gestionali sotto il profilo finanziario, economico e patrimoniale, attraverso l'adozione:

- a) della contabilità finanziaria, che ha natura autorizzatoria e consente la rendicontazione della gestione finanziaria;
- b) della contabilità economico-patrimoniale ai fini conoscitivi, per la rilevazione degli effetti economici e patrimoniali dei fatti gestionali e per consentire la rendicontazione economico e patrimoniale.

5. I risultati della gestione finanziaria, economico e patrimoniale sono dimostrati nel rendiconto comprendente il conto del bilancio, il conto economico e lo stato patrimoniale.

6. Al rendiconto è allegata una relazione della Giunta sulla gestione che esprime le valutazioni di efficacia dell'azione condotta sulla base dei risultati conseguiti, e gli altri documenti previsti dall'art. 11, comma 4, del decreto legislativo 23 giugno 2011, n. 118.

7. Il rendiconto è deliberato dall'organo consiliare entro il 30 aprile dell'anno successivo.

8. Entro il 30 settembre l'ente approva il bilancio consolidato con i bilanci dei propri organismi e enti strumentali e delle società controllate e partecipate, secondo il principio applicato n. 4/4 di cui al decreto legislativo 23 giugno 2011, n. 118".

Ed inoltre, per quanto concerne la ridestinazione dell' avanzo:

"1. Il risultato di amministrazione è distinto in fondi liberi, fondi vincolati, fondi destinati agli investimenti e fondi accantonati. I fondi destinati agli investimenti sono costituiti dalle entrate in c/capitale senza vincoli di specifica destinazione non spese, e sono utilizzabili con provvedimento di variazione di bilancio solo a seguito dell'approvazione del rendiconto. L'indicazione della destinazione nel risultato di amministrazione per le entrate in conto capitale che hanno dato luogo ad accantonamento al fondo crediti di dubbia e difficile esazione è sospeso, per l'importo dell'accantonamento, sino all'effettiva riscossione delle stesse. I trasferimenti in conto capitale non sono destinati al finanziamento degli investimenti e non possono essere finanziati dal debito e dalle entrate in conto capitale destinate al finanziamento degli investimenti. I fondi accantonati

comprendono gli accantonamenti per passività potenziali e il fondo crediti di dubbia esigibilità. Nel caso in cui il risultato di amministrazione non sia sufficiente a comprendere le quote vincolate, destinate e accantonate, l'ente è in disavanzo di amministrazione. Tale disavanzo è iscritto come posta a se stante nel primo esercizio del bilancio di previsione secondo le modalità previste dall'art. 188.

2. La quota libera dell'avanzo di amministrazione dell'esercizio precedente, accertato ai sensi dell'art. 186 e quantificato ai sensi del comma 1, può essere utilizzato con provvedimento di variazione di bilancio, per le finalità di seguito indicate in ordine di priorità:

- a) per la copertura dei debiti fuori bilancio;
- b) per i provvedimenti necessari per la salvaguardia degli equilibri di bilancio di cui all'art. 193 ove non possa provvedersi con mezzi ordinari;
- c) per il finanziamento di spese di investimento;
- d) per il finanziamento delle spese correnti a carattere non permanente;
- e) per l'estinzione anticipata dei prestiti. Resta salva la facoltà di impiegare l'eventuale quota del risultato di amministrazione "svincolata", in occasione dell'approvazione del rendiconto, sulla base della determinazione dell'ammontare definitivo della quota del risultato di amministrazione accantonata per il fondo crediti di dubbia esigibilità, per finanziare lo stanziamento riguardante il fondo crediti di dubbia esigibilità nel bilancio di previsione dell'esercizio successivo a quello cui il rendiconto si riferisce.

3. Le quote del risultato presunto derivanti dall'esercizio precedente, costituite da accantonamenti risultanti dall'ultimo consuntivo approvato o derivanti da fondi vincolati possono essere utilizzate per le finalità cui sono destinate prima dell'approvazione del conto consuntivo dell'esercizio precedente, attraverso l'iscrizione di tali risorse, come posta a sé stante dell'entrata, nel primo esercizio del bilancio di previsione o con provvedimento di variazione al bilancio. L'utilizzo della quota vincolata o accantonata del risultato di amministrazione è consentito, sulla base di una relazione documentata del dirigente competente, anche in caso di esercizio provvisorio, esclusivamente per garantire la prosecuzione o l'avvio di attività soggette a termini o scadenza, la cui mancata attuazione determinerebbe danno per l'ente, secondo le modalità individuate al comma 3-quinquies.

3-bis. L'avanzo di amministrazione non vincolato non può essere utilizzato nel caso in cui l'ente si trovi in una delle situazioni previste dagli articoli 195 e 222, fatto salvo l'utilizzo per i provvedimenti di riequilibrio di cui all'articolo 193.

3-ter. Costituiscono quota vincolata del risultato di amministrazione le entrate accertate e le corrispondenti economie di bilancio:

- a) nei casi in cui la legge o i principi contabili generali e applicati individuano un vincolo di specifica destinazione dell'entrata alla spesa;
- b) derivanti da mutui e finanziamenti contratti per il finanziamento di investimenti determinati;
- c) derivanti da trasferimenti erogati a favore dell'ente per una specifica destinazione determinata;
- d) derivanti da entrate accertate straordinarie, non aventi natura ricorrente, cui l'amministrazione ha formalmente attribuito una specifica destinazione. E' possibile attribuire un vincolo di destinazione alle entrate straordinarie non aventi natura ricorrente solo se l'ente non ha rinviato la copertura del disavanzo di amministrazione negli esercizi successivi e ha provveduto nel corso dell'esercizio alla copertura di tutti gli eventuali debiti fuori bilancio, compresi quelli di cui all'art. 193. L'indicazione del vincolo nel risultato di amministrazione per le entrate vincolate che hanno dato luogo ad accantonamento al fondo crediti di dubbia e difficile esazione è sospeso, per l'importo

dell'accantonamento, sino all'effettiva riscossione delle stesse.

3-quater. Se il bilancio di previsione impiega quote vincolate del risultato di amministrazione presunto ai sensi del comma 3, entro il 31 gennaio la Giunta verifica l'importo delle quote vincolate del risultato di amministrazione presunto sulla base di un preconsuntivo relativo alle entrate e alle spese vincolate ed approva l'aggiornamento dell'allegato al bilancio di previsione di cui all'art. 11, comma 3, lettera a), del decreto legislativo 23 giugno 2011, n. 118, e successive modificazioni. Se la quota vincolata del risultato di amministrazione presunto è inferiore rispetto all'importo applicato al bilancio di previsione, l'ente provvede immediatamente alle necessarie variazioni di bilancio che adeguano l'impiego del risultato di amministrazione vincolato.

3-quinquies. Le variazioni di bilancio che, in attesa dell'approvazione del consuntivo, applicano al bilancio quote vincolate o accantonate del risultato di amministrazione, sono effettuate solo dopo l'approvazione del prospetto aggiornato del risultato di amministrazione presunto da parte della Giunta di cui al comma 3-quater. Le variazioni consistenti nella mera re-iscrizione di economie di spesa derivanti da stanziamenti di bilancio dell'esercizio precedente corrispondenti a entrate vincolate, possono essere disposte dai dirigenti se previsto dal regolamento di contabilità o, in assenza di norme, dal responsabile finanziario. In caso di esercizio provvisorio tali variazioni sono di competenza della Giunta.

3-sexies. Le quote del risultato presunto derivante dall'esercizio precedente costituite dagli accantonamenti effettuati nel corso dell'esercizio precedente possono essere utilizzate prima dell'approvazione del conto consuntivo dell'esercizio precedente, per le finalità cui sono destinate, con provvedimento di variazione al bilancio, se la verifica di cui al comma 3-quater e l'aggiornamento dell'allegato al bilancio di previsione di cui all'art. 11, comma 3, lettera a), del decreto legislativo 23 giugno 2011, n. 118, e successive modificazioni, sono effettuate con riferimento a tutte le entrate e le spese dell'esercizio precedente e non solo alle entrate e alle spese vincolate

Tab. nr. 1 PROSPETTO DIMOSTRATIVO DEL RISULTATO DI AMMINISTRAZIONE

		GESTIONE		
		RESIDUI	COMPETENZA	TOTALE
Fondo cassa al 1° gennaio				240.852,73
RISCOSSIONI	(+)	542.519,44	2.976.189,08	3.518.708,52
PAGAMENTI	(-)	523.198,69	3.219.928,89	3.743.127,58
SALDO DI CASSA AL 31 DICEMBRE	(=)			16.433,67
PAGAMENTI per azioni esecutive non regolarizzate al 31 dicembre	(-)			0,00
FONDO DI CASSA AL 31 DICEMBRE	(=)			16.433,67
RESIDUI ATTIVI	(+)	963.492,56	1.032.108,86	1.995.601,42
di cui derivanti da accertamenti di tributi effettuati sulla base della stima del dipartimento delle finanze				0,00
RESIDUI PASSIVI	(-)	629.978,92	812.223,62	1.442.202,54
FONDO PLURIENNALE VINCOLATO PER SPESE CORRENTI	(-)			0,00
FONDO PLURIENNALE VINCOLATO PER SPESE IN CONTO CAPITALE	(-)			0,00
RISULTATO DI AMMINISTRAZIONE AL 31 DICEMBRE 2017 (A)	(=)			569.832,55
Composizione del risultato di amministrazione al 31 dicembre 2017:				
Parte accantonata				
Fondo crediti di dubbia esigibilità al 31/12/2017				466.434,28
Fondo anticipazioni liquidità DL 35 del 2013 e successive modifiche e rifinanziamenti				0,00
Fondo perdite società partecipate				0,00
Fondo contenzioso				10.000,00
Altri accantonamenti				0,00
Totale parte accantonata (B)				476.434,28
Parte vincolata				
Vincoli derivanti da leggi e dai principi contabili				88.762,53
Vincoli derivanti da trasferimenti				0,00
Vincoli derivanti dalla contrazione di mutui				0,00
Vincoli formalmente attribuiti dall'ente				0,00
Altri vincoli				0,00
Totale parte vincolata (C)				88.762,53
Parte destinata agli investimenti				0,00
Totale parte destinata agli investimenti (D)				0,00
Totale parte disponibile (E=A-B-C-D)				4.635,74
Se E è negativo, tale importo è iscritto tra le spese del bilancio di previsione come disavanzo da ripianare				

Tab. nr. 2 Risultato della gestione di competenza:

ENTRATE	ACCERTAMENTI	INCASSI	SPESE	IMPEGNI	PAGAMENTI
Fondo di cassa all'inizio dell'esercizio		240.852,73			
Utilizzo avanzo di amministrazione	34.443,90		Disavanzo di amministrazione	0,00	
Fondo pluriennale vincolato di parte corrente	0,00				
Fondo pluriennale vincolato in c/capitale	0,00				
Titolo 1 - Entrate correnti di natura tributaria, contributiva e perequativa	1.904.430,52	1.518.332,93	Titolo 1 - Spese correnti	2.288.396,00	1.926.589,10
			<i>Fondo pluriennale vincolato di parte corrente</i>	0,00	0,00
Titolo 2 - Trasferimenti correnti	160.218,75	156.750,22			
Titolo 3 - Entrate extratributarie	331.545,01	261.178,26			
Titolo 4 - Entrate in conto capitale	211.635,72	51.164,54	Titolo 2 - Spese in conto capitale	211.682,29	262.219,48
			<i>Fondo pluriennale vincolato in c/capitale</i>	0,00	0,00
Titolo 5 - Entrate da riduzione di attività finanziarie	0,00	0,00	Titolo 3 - Spese per incremento di attività finanziarie	0,00	0,00
			<i>Fondo pluriennale vincolato per attività finanziarie</i>	0,00	0,00
Totale entrate finali	2.607.830,00	1.987.425,95	Totale spese finali	2.500.078,29	2.188.808,58
Titolo 6 - Accensione prestiti	15.896,99	143.605,41	Titolo 4 - Rimborso di prestiti	147.503,27	147.503,27
			<i>di cui Fondo anticipazioni di liquidità (DL 35/2013 e succ. mod. e rifinanz.)</i>	0,00	0,00
Titolo 7 - Anticipazioni da istituto tesoriere/cassiere	190.402,38	190.402,38	Titolo 5 - Chiusura anticipazioni da istituto tesoriere/cassiere	190.402,38	190.402,38
Titolo 9 - Entrate per conto di terzi e partite di giro	1.194.168,57	1.197.274,78	Titolo 7 - Spese per conto terzi e partite di giro	1.194.168,57	1.216.413,35
Totale entrate dell'esercizio	4.008.297,94	3.518.708,52	Totale spese dell'esercizio	4.032.152,51	3.743.127,58
TOTALE COMPLESSIVO ENTRATE	4.042.741,84	3.759.561,25	TOTALE COMPLESSIVO SPESE	4.032.152,51	3.743.127,58
DISAVANZO DELL'ESERCIZIO	0,00	0,00	AVANZO DI COMPETENZA/FONDO DI CASSA	10.589,33	16.433,67
TOTALE A PAREGGIO	4.042.741,84	3.759.561,25	TOTALE A PAREGGIO	4.042.741,84	3.759.561,25

Le entrate presentano il seguente andamento, riferito agli stanziamenti risultanti dai dati previsionali attuali ed agli accertamenti assunti:

Tab. nr. 3 Grado di accertamento delle entrate	Stanz. definitivi	Accertamenti	% Accertato
Tit. 1 Entrate correnti di natura tributaria, contributiva e perequativa	2.024.864,91	1.904.430,52	94,0522
Tit. 2 Trasferimenti correnti	193.083,28	160.218,75	82,9791
Tit. 3 Entrate extratributarie	493.273,19	331.545,01	67,2133
Tit. 4 Entrate in conto capitale	540.550,00	211.635,72	39,1519
Tit. 5 Entrate da riduzione di attività finanziarie	0,00	0,00	
Tit. 6 Accensione prestiti	147.310,64	15.896,99	10,7915
Tit. 7 Anticipazioni da istituto tesoriere/cassiere	1.986.748,20	190.402,38	9,5836
Tit. 9 Entrate per conto di terzi e partite di giro	4.916.000,00	1.194.168,57	24,2915
Totali	10.301.830,22	4.008.297,94	38,9086

Tab. nr. 4 Grado di accertamento delle entrate correnti di natura tributaria, contributiva e perequativa

	Stanz. definitivi	Accertamenti	% Accertato
Tipologia 101: Imposte tasse e proventi assimilati	1.279.859,76	1.159.425,37	90,5900
Tipologia 104: Compartecipazioni di tributi	17.760,52	17.760,52	100,0000
Tipologia 301: Fondi perequativi da Amministrazioni Centrali	727.244,63	727.244,63	100,0000
Tipologia 302: Fondi perequativi dalla Regione o Provincia autonoma	0,00	0,00	
Totali	2.024.864,91	1.904.430,52	94,0522

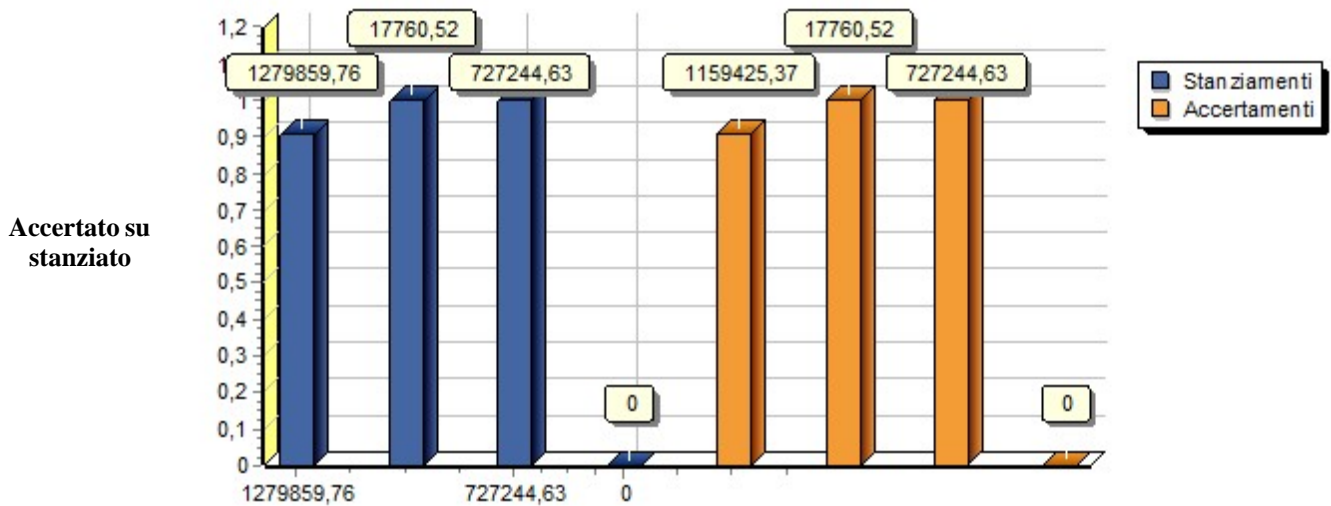

Gli enti locali hanno più tempo per correggere tariffe e aliquote comunali. La regola generale sulla tempistica è fissata dall'art. 1 comma 169 della legge 296/2006 il quale prevede che gli enti locali deliberano le tariffe e le aliquote relative ai tributi di loro competenza entro la data di approvazione del bilancio, con effetto dal primo gennaio dell'anno di riferimento. La legge di stabilità 2013 all'art. 1 comma 444 dà la possibilità ai Comuni, per ripristinare gli equilibri di bilancio, di modificare aliquote e tariffe entro il 30 settembre, ovvero entro la data prevista per la salvaguardia degli equilibri di bilancio che in base alle recenti novelle normative è fissata al 31 luglio di ogni anno.

Tab. nr. 5 Grado di accertamento delle entrate da trasferimenti correnti

	Stanz. definitivi	Accertamenti	% Accertato
Tipologia 101: Trasferimenti correnti da Amministrazioni pubbliche	193.083,28	160.218,75	82,9791
Tipologia 102: Trasferimenti correnti da Famiglie	0,00	0,00	
Tipologia 103: Trasferimenti correnti da Imprese	0,00	0,00	
Tipologia 104: Trasferimenti correnti da Istituzioni Sociali Private	0,00	0,00	
Tipologia 105: Trasferimenti correnti dall'Unione Europea e dal Resto del Mondo	0,00	0,00	
Totali	193.083,28	160.218,75	82,9791

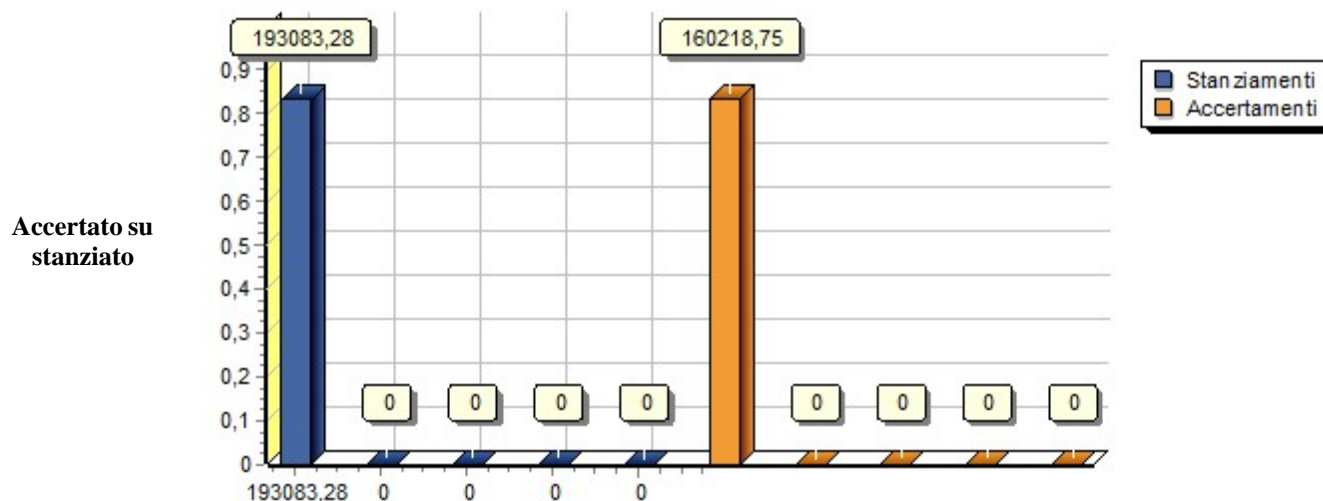

Tab. nr. 6 Grado di accertamento delle entrate extratributarie

	Stanz. definitivi	Accertamenti	% Accertato
Tipologia 100: Vendita di beni e servizi e proventi derivanti dalla gestione dei beni	268.220,00	249.541,91	93,0363
Tipologia 200: Proventi derivanti dall'attività di controllo e repressione delle irregolarità e degli illeciti	91.810,00	7.636,32	8,3175
Tipologia 300: Interessi attivi	1.500,00	0,00	
Tipologia 400: Altre entrate da redditi da capitale	2.600,00	140,93	5,4204
Tipologia 500: Rimborsi e altre entrate correnti	129.143,19	74.225,85	57,4756
Totali	493.273,19	331.545,01	67,2133

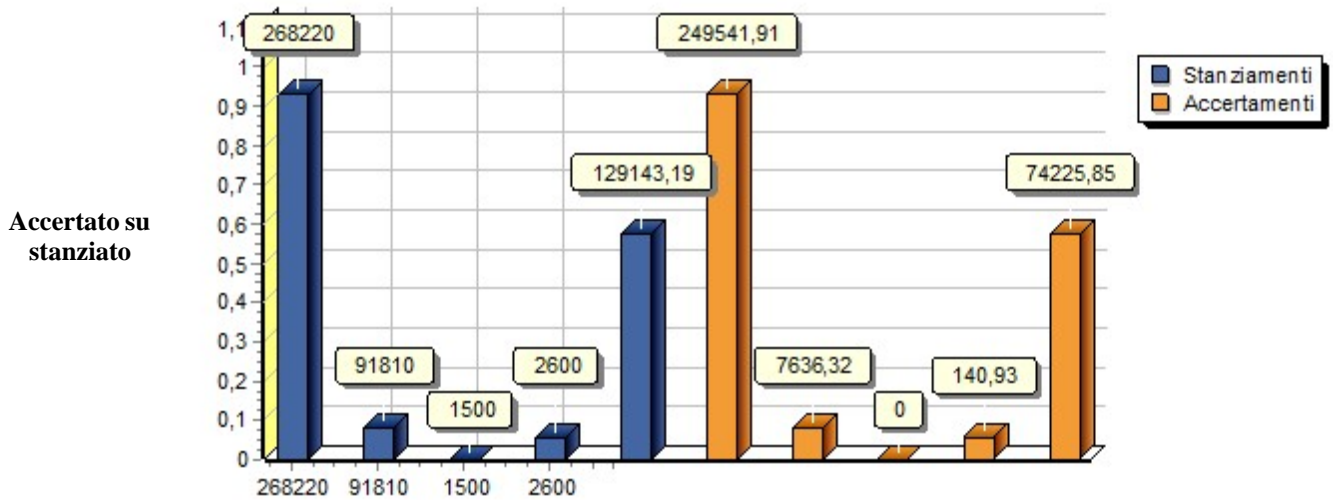

Tab. nr. 7 Grado di accertamento delle entrate in conto capitale

	Stanz. definitivi	Accertamenti	% Accertato
Tipologia 100: Tributi in conto capitale	0,00	0,00	
Tipologia 200: Contributi agli investimenti	466.000,00	196.432,29	42,1529
Tipologia 300: Altri trasferimenti in conto capitale	0,00	0,00	
Tipologia 400: Entrate da alienazione di beni materiali e immateriali	74.550,00	15.203,43	20,3936
Tipologia 500: Altre entrate in conto capitale	0,00	0,00	
Totali	540.550,00	211.635,72	39,1519

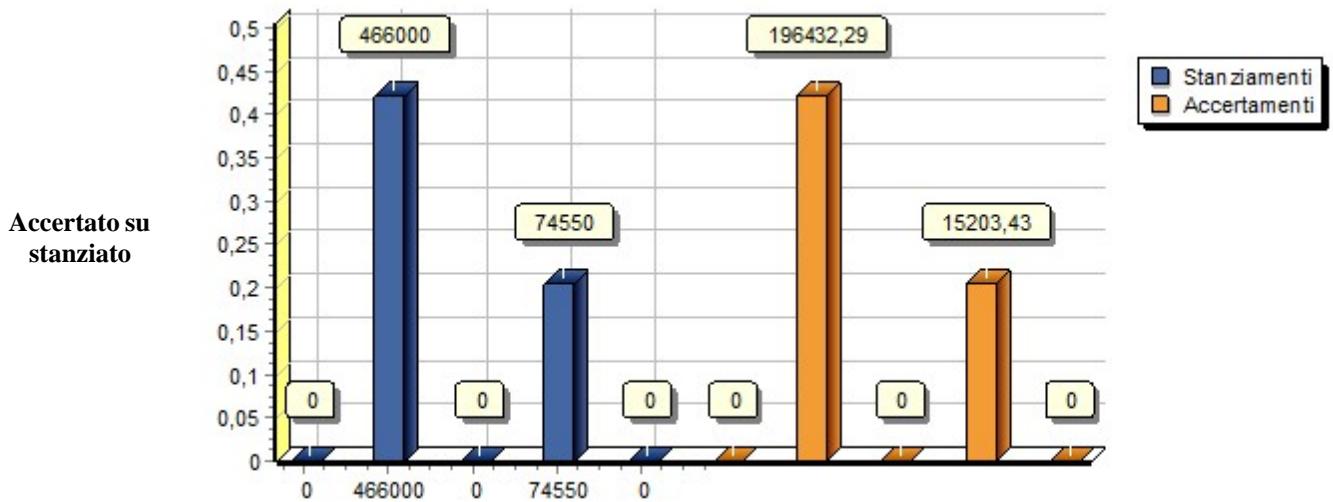

I documenti politici di strategia e di indirizzo generale, come il DUP, sono gli strumenti mediante i quali il consiglio, organo rappresentativo della collettività locale, indica i principali obiettivi da perseguire nell'immediato futuro. L'attività di indirizzo tende quindi ad assicurare un ragionevole grado di coerenza tra le scelte di programmazione e la disponibilità reale di risorse. Il bilancio di previsione letto "per programmi" associando quindi l'obiettivo strategico con la rispettiva dotazione finanziaria.

I programmi di spesa sono quindi gli strumenti con i quali misurare, a chiusura dell'esercizio di riferimento, l'efficacia dell'azione intrapresa dall'azienda Comune. Ogni programma sarà costituito da spese di funzionamento (Tit. 1 - Spesa corrente), da spese di investimento (Tit. 2 - Spese in C/Capitale e Tit. 3 - Spese per incremento di attività finanziarie), e può essere inoltre integrato includendovi pure l'ammontare corrispondente alla restituzione dei mezzi finanziari di terzi (Tit. 4 - Rimborso prestiti e Tit. 5 - Chiusura anticipazioni da istituto tesoriere/cassiere).

Tab. nr. 8 il bilancio per programmi

Il Bilancio 2017 per programmi	Competenza				
	Stanz. finali	Impegni	% Impegnato	Pagamenti	% Pagato
Programma 01	2.526.917,07	559.582,46	22,1449	499.998,53	19,7869
Programma 02	952.725,10	601.554,29	63,1404	335.220,16	35,1854
Programma 03	637.336,66	562.314,81	88,2289	448.123,64	70,3119
Programma 04	352.553,19	336.511,57	95,4499	209.043,50	59,2942
Programma 05	509.568,48	388.703,80	76,2810	229.263,28	44,9917
Programma 06	232.687,00	224.210,41	96,3571	192.690,73	82,8111
Programma 07	94.210,00	90.129,98	95,6692	76.025,78	80,6982
Programma 08	4.279,00	4.279,00	100,0000	4.279,00	100,0000
Programma 09	70.931,62	47.131,62	66,4466	14.402,77	20,3051
Programma 10	22.566,00	22.566,00	100,0000	22.566,00	100,0000
Programma 11	16.500,00	1.000,00	6,0606	0,00	0,0000
Totale Programmi effettivi	5.420.274,12	2.837.983,94	52,3587	2.031.613,39	37,4817
Avanzo/Disavanzo	34.443,90		0,0000		0,0000

L'esito finanziario della programmazione annuale è influenzato dai risultati conseguiti dalle componenti elementari di ogni singolo programma: la spesa corrente (Tit. 1), la spesa in conto capitale (Tit. 2 e Tit. 3), unitamente all'eventuale rimborso di prestiti (Tit. 4 e Tit. 5). Qualunque tipo di verifica sull'andamento della gestione di competenza che si fondi, come in questo caso, sull'osservazione del grado di realizzo di ogni singolo programma, non può ignorare l'importanza di questi singoli elementi. La rappresentazione dei risultati può pertanto essere riassunta nella seguente tabella:

Tab. nr. 9 Analisi della spesa per programmi

Stato di realizzazione dei programmi 2017					
Programma 01	Stanz. finali	Impegni	% Impegnato	Pagamenti	% Pagato
Tit. 1 - Spese correnti	392.858,23	353.930,08	90,09	294.346,15	74,92
Tit. 2 - Spese in conto capitale	147.310,64	15.250,00	10,35	15.250,00	10,35
Tit. 3 - Spese per incremento di attività finanziarie	0,00	0,00	0,00	0,00	0,00
Tit. 5 - Chiusura anticipazioni da istituto tesoriere/cassiere	1.986.748,20	190.402,38	9,58	190.402,38	9,58
Totale Programma	2.526.917,07	559.582,46	22,1449	499.998,53	19,7869
Programma 02	Stanz. finali	Impegni	% Impegnato	Pagamenti	% Pagato
Tit. 1 - Spese correnti	339.221,83	257.618,73	75,94	187.716,89	55,34
Tit. 2 - Spese in conto capitale	466.000,00	196.432,29	42,15	0,00	0,00
Tit. 3 - Spese per incremento di attività finanziarie	0,00	0,00	0,00	0,00	0,00
Tit. 4 - Rimborso di prestiti	147.503,27	147.503,27	100,00	147.503,27	100,00
Totale Programma	952.725,10	601.554,29	63,1404	335.220,16	35,1854
Programma 03	Stanz. finali	Impegni	% Impegnato	Pagamenti	% Pagato
Tit. 1 - Spese correnti	637.336,66	562.314,81	88,23	448.123,64	70,31
Tit. 2 - Spese in conto capitale	0,00	0,00	0,00	0,00	0,00
Tit. 3 - Spese per incremento di attività finanziarie	0,00	0,00	0,00	0,00	0,00
Tit. 4 - Rimborso di prestiti	0,00	0,00	0,00	0,00	0,00
Totale Programma	637.336,66	562.314,81	88,2289	448.123,64	70,3119
Programma 04	Stanz. finali	Impegni	% Impegnato	Pagamenti	% Pagato
Tit. 1 - Spese correnti	352.553,19	336.511,57	95,45	209.043,50	59,29
Tit. 2 - Spese in conto capitale	0,00	0,00	0,00	0,00	0,00
Tit. 3 - Spese per incremento di attività finanziarie	0,00	0,00	0,00	0,00	0,00
Totale Programma	352.553,19	336.511,57	95,4499	209.043,50	59,2942
Programma 05	Stanz. finali	Impegni	% Impegnato	Pagamenti	% Pagato
Tit. 1 - Spese correnti	469.568,48	388.703,80	82,78	229.263,28	48,82
Tit. 2 - Spese in conto capitale	40.000,00	0,00	0,00	0,00	0,00
Tit. 3 - Spese per incremento di attività finanziarie	0,00	0,00	0,00	0,00	0,00
Totale Programma	509.568,48	388.703,80	76,2810	229.263,28	44,9917

Stato di realizzazione dei programmi 2017

Programma 06	Stanz. finali	Impegni	% Impegnato	Pagamenti	% Pagato
Tit. 1 - Spese correnti	232.687,00	224.210,41	96,36	192.690,73	82,81
Tit. 2 - Spese in conto capitale	0,00	0,00	0,00	0,00	0,00
Tit. 3 - Spese per incremento di attività finanziarie	0,00	0,00	0,00	0,00	0,00
Totale Programma	232.687,00	224.210,41	96,3571	192.690,73	82,8111
Programma 07	Stanz. finali	Impegni	% Impegnato	Pagamenti	% Pagato
Tit. 1 - Spese correnti	94.210,00	90.129,98	95,67	76.025,78	80,70
Tit. 2 - Spese in conto capitale	0,00	0,00	0,00	0,00	0,00
Tit. 3 - Spese per incremento di attività finanziarie	0,00	0,00	0,00	0,00	0,00
Totale Programma	94.210,00	90.129,98	95,6692	76.025,78	80,6982
Programma 08	Stanz. finali	Impegni	% Impegnato	Pagamenti	% Pagato
Tit. 1 - Spese correnti	4.279,00	4.279,00	100,00	4.279,00	100,00
Tit. 2 - Spese in conto capitale	0,00	0,00	0,00	0,00	0,00
Tit. 3 - Spese per incremento di attività finanziarie	0,00	0,00	0,00	0,00	0,00
Totale Programma	4.279,00	4.279,00	100,0000	4.279,00	100,0000
Programma 09	Stanz. finali	Impegni	% Impegnato	Pagamenti	% Pagato
Tit. 1 - Spese correnti	48.131,62	47.131,62	97,92	14.402,77	29,92
Tit. 2 - Spese in conto capitale	22.800,00	0,00	0,00	0,00	0,00
Tit. 3 - Spese per incremento di attività finanziarie	0,00	0,00	0,00	0,00	0,00
Totale Programma	70.931,62	47.131,62	66,4466	14.402,77	20,3051
Programma 10	Stanz. finali	Impegni	% Impegnato	Pagamenti	% Pagato
Tit. 1 - Spese correnti	22.566,00	22.566,00	100,00	22.566,00	100,00
Tit. 2 - Spese in conto capitale	0,00	0,00	0,00	0,00	0,00
Totale Programma	22.566,00	22.566,00	100,0000	22.566,00	100,0000
Programma 11	Stanz. finali	Impegni	% Impegnato	Pagamenti	% Pagato
Tit. 1 - Spese correnti	16.500,00	1.000,00	6,06	0,00	0,00
Tit. 2 - Spese in conto capitale	0,00	0,00	0,00	0,00	0,00
Totale Programma	16.500,00	1.000,00	6,0606	0,00	0,0000
Totale Programmi effettivi di spesa	5.420.274,12	2.837.983,94	52,36	2.031.613,39	37,48
Avanzo/Disavanzo	34.443,90		0,0000		0,0000
Totale risorse impiegate nei programmi					

Le uscite del comune sono costituite da spese di parte corrente, spese in conto capitale, rimborso di prestiti e da movimenti di risorse effettuate per conto di altri soggetti denominati, nella struttura contabile prevista dal Testo unico sull'ordinamento degli enti locali, servizi per conto di terzi.

La quantità di risorse che il comune può spendere dipende direttamente dal volume complessivo delle entrate che si prevede di accertare nell'esercizio. La politica tributaria e tariffaria, da una parte, e la programmazione degli interventi di spesa, dall'altra, sono fenomeni collegati da un vincolo particolarmente forte. Dato che la possibilità di manovra nel campo delle entrate non è molto ampia, e questo specialmente nei periodi in cui la congiuntura economica è negativa, diventa importante per l'ente locale utilizzare al meglio la propria capacità di spesa per mantenere, sia ad inizio esercizio che durante l'intera gestione, un costante equilibrio di bilancio.

La ricerca dell'efficienza (capacità di spendere secondo il programma adottato), dell'efficacia (attitudine ad utilizzare le risorse soddisfacendo le reali esigenze della collettività) e dell'economicità (conseguire gli obiettivi stabiliti spendendo il meno possibile) deve essere compatibile con il mantenimento dell'equilibrio tra le entrate e le uscite, e questo durante l'intero esercizio.

La spesa presenta la seguente situazione, articolata per titoli:

Tab. nr. 10 Impegni assunti

	Stanz. definitivi	Impegnato	% Impegnato
1 - Spese correnti	2.609.912,01	2.288.396,00	87,6810
2 - Spese in conto capitale	676.110,64	211.682,29	31,3088
3 - Spese per incremento di attività finanziarie	0,00	0,00	0,0000
4 - Rimborso di prestiti	147.503,27	147.503,27	100,0000
5 - Chiusura anticipazioni da istituto tesoriere/cassiere	1.986.748,20	190.402,38	9,5836
7 - Spese per conto terzi e partite di giro	4.916.000,00	1.194.168,57	24,2915
Totali	10.336.274,12	4.032.152,51	39,0097

Tab. nr. 10 Impegni assunti

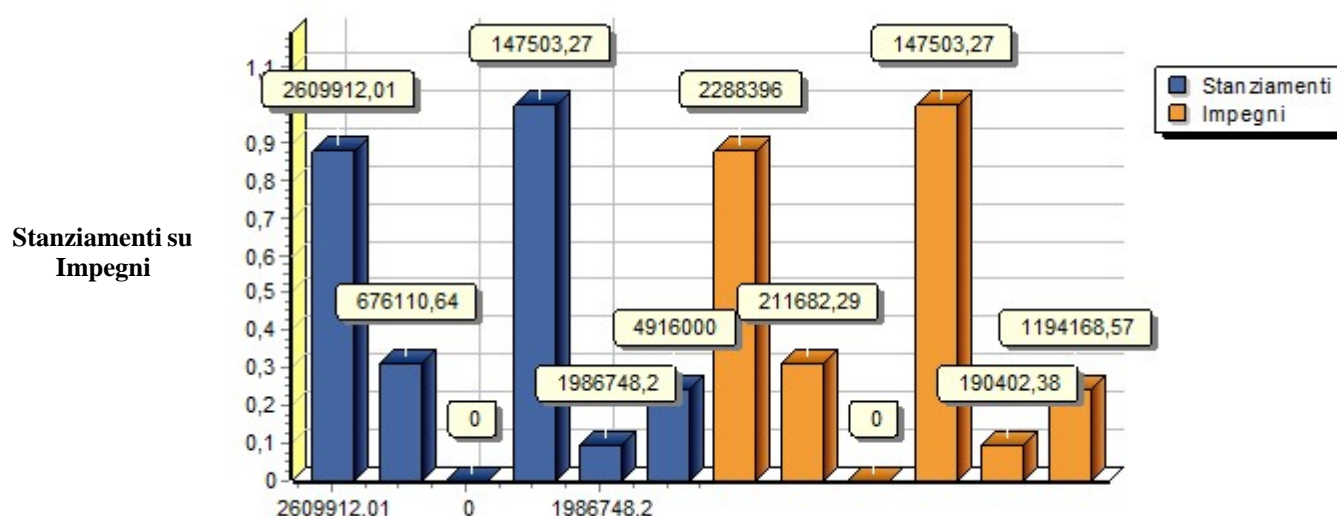

Le spese correnti classificate secondo il livello delle missioni sono riassunte nel seguente prospetto:

Tab. nr. 11

MISSIONE	DENOMINAZIONE	Stanziamenti definitivi	Impegni	% Impegnato
Missione 01	Servizi istituzionali, generali e di gestione	719.559,50	650.026,21	90,3367
Missione 02	Giustizia	0,00	0,00	0,0000
Missione 03	Ordine pubblico e sicurezza	251.572,68	236.380,47	93,9611
Missione 04	Istruzione e diritto allo studio	219.201,34	205.522,96	93,7599
Missione 05	Tutela e valorizzazione dei beni e delle attività culturali	19.792,00	18.000,00	90,9458
Missione 06	Politiche giovanili, sport e tempo libero	12.693,39	11.795,59	92,9270
Missione 07	Turismo	1.150,00	550,00	47,8261
Missione 08	Assetto del territorio ed edilizia abitativa	70.613,13	69.047,10	97,7822
Missione 09	Sviluppo sostenibile e tutela del territorio e dell'ambiente	670.443,00	643.060,02	95,9157
Missione 10	Trasporti e diritto alla mobilità	466.518,48	388.070,95	83,1845
Missione 11	Soccorso civile	9.100,00	8.895,39	97,7515
Missione 12	Diritti sociali, politiche sociali e famiglia	57.602,62	52.047,31	90,3558
Missione 13	Tutela della salute	0,00	0,00	0,0000
Missione 14	Sviluppo economico e competitività	300,00	0,00	0,0000
Missione 15	Politiche per il lavoro e la formazione professionale	0,00	0,00	0,0000
Missione 16	Agricoltura, politiche agroalimentari e pesca	0,00	0,00	0,0000
Missione 17	Energia e diversificazione delle fonti energetiche	0,00	0,00	0,0000
Missione 18	Relazioni con le altre autonomie territoriali e locali	681,00	0,00	0,0000
Missione 19	Relazioni internazionali	0,00	0,00	0,0000
Missione 20	Fondi e accantonamenti	110.684,87	5.000,00	4,5173
Missione 50	Debito pubblico	0,00	0,00	0,0000
Missione 60	Anticipazioni finanziarie	0,00	0,00	0,0000
Totale Missioni		2.609.912,01	2.288.396,00	87,6810

Si rammenta il contenuto dell'Art. 166 del TUEL 267/2000, **“Fondo di riserva”**, il quale così recita:

1. Gli enti locali iscrivono nel proprio bilancio di previsione un fondo di riserva non inferiore allo 0,30 e non superiore al 2 per cento del totale delle spese correnti inizialmente previste in bilancio.

2. Il fondo è utilizzato, con deliberazioni dell'organo esecutivo da comunicare all'organo consiliare nei tempi stabiliti dal regolamento di contabilità, nei casi in cui si verificano esigenze straordinarie di bilancio o le dotazioni degli interventi di spesa corrente si rivelino insufficienti.

2-bis. La metà della quota minima prevista dai commi 1 e 2-ter è riservata alla copertura di eventuali spese non prevedibili, la cui mancata effettuazione comporta danni certi all'amministrazione. ⁽¹⁾

2-ter. Nel caso in cui l'ente si trovi in una delle situazioni previste dagli articoli 195 e 222, il limite minimo previsto dal comma 1 è stabilito nella misura dello 0,45 per cento del totale delle spese correnti inizialmente previste in bilancio.

Per quanto concerne invece il Fondo svalutazione crediti si rammenta che, a decorrere dall'esercizio finanziario 2012, gli enti locali devono iscrivere nel bilancio di previsione un “fondo svalutazione crediti” non inferiore al 25 per cento dei residui attivi, di cui ai titoli primo e terzo dell'entrata, aventi anzianità superiore a 5 anni.

Tale disposizione è contenuta nell'articolo 6, comma 17, del decreto legge n. 95/2012, meglio conosciuto come decreto “spending review”.

Tuttavia, i residui, per i quali è analiticamente certificabile, da parte dell'organo di revisione, la perdurante sussistenza delle ragioni del credito e l'elevato tasso di riscuotibilità, possono essere esclusi dal calcolo per la determinazione del fondo svalutazione crediti. La norma in esame impone quindi agli enti di rivedere ogni singolo residuo attivo mantenuto in sede di rendiconto 2011.

Inoltre gli enti locali che beneficiano dell'anticipazione, di cui al comma 13 dell'articolo 1 del dl 35/2013, dovranno adeguare il fondo di svalutazione crediti di cui dl 95/2012, relativo ai 5 esercizi finanziari successivi a quello in cui è stata concessa l'anticipazione stessa, ad almeno il 50 per cento dei residui attivi, di cui ai titoli primo e terzo dell'entrata, aventi anzianità superiore a 5 anni.

Le spese in conto capitale classificate secondo il livello delle missioni sono riassunte nel seguente prospetto:

Tab. nr. 12

MISSIONE	DENOMINAZIONE	Stanziamenti definitivi	Impegni	% Impegnato
Missione 01	Servizi istituzionali, generali e di gestione	0,00	0,00	0,0000
Missione 02	Giustizia	0,00	0,00	0,0000
Missione 03	Ordine pubblico e sicurezza	0,00	0,00	0,0000
Missione 04	Istruzione e diritto allo studio	466.000,00	196.432,29	42,1529
Missione 05	Tutela e valorizzazione dei beni e delle attività culturali	0,00	0,00	0,0000
Missione 06	Politiche giovanili, sport e tempo libero	0,00	0,00	0,0000
Missione 07	Turismo	0,00	0,00	0,0000
Missione 08	Assetto del territorio ed edilizia abitativa	147.310,64	15.250,00	10,3523
Missione 09	Sviluppo sostenibile e tutela del territorio e dell'ambiente	0,00	0,00	0,0000
Missione 10	Trasporti e diritto alla mobilità	40.000,00	0,00	0,0000
Missione 11	Soccorso civile	0,00	0,00	0,0000
Missione 12	Diritti sociali, politiche sociali e famiglia	22.800,00	0,00	0,0000
Missione 13	Tutela della salute	0,00	0,00	0,0000
Missione 14	Sviluppo economico e competitività	0,00	0,00	0,0000
Missione 15	Politiche per il lavoro e la formazione professionale	0,00	0,00	0,0000
Missione 16	Agricoltura, politiche agroalimentari e pesca	0,00	0,00	0,0000
Missione 17	Energia e diversificazione delle fonti energetiche	0,00	0,00	0,0000
Missione 18	Relazioni con le altre autonomie territoriali e locali	0,00	0,00	0,0000
Missione 19	Relazioni internazionali	0,00	0,00	0,0000
Missione 20	Fondi e accantonamenti	0,00	0,00	0,0000
Totale Missioni		676.110,64	211.682,29	31,3088

La spesa presenta la seguente situazione, articolata per titoli e macroaggregati:

Tab. nr. 13 Impegni assunti per spese correnti	Stanz. definitivi	Impegnato	% Impegnato
101 - Redditi da lavoro dipendente	726.755,51	677.593,72	93,2354
102 - Imposte e tasse a carico dell'ente	60.262,67	52.988,69	87,9295
103 - Acquisto di beni e servizi	1.341.777,59	1.220.301,78	90,9467
104 - Trasferimenti correnti	76.723,00	49.742,50	64,8339
105 - Trasferimenti di tributi (solo per le Regioni)	0,00	0,00	0,0000
106 - Fondi perequativi (solo per le Regioni)	0,00	0,00	0,0000
107 - Interessi passivi	171.500,00	171.027,16	99,7243
108 - Altre spese per redditi da capitale	0,00	0,00	0,0000
109 - Rimborsi e poste correttive delle entrate	5.700,00	354,00	6,2105
110 - Altre spese correnti	227.193,24	116.388,15	51,2287
Totale Titolo 1	2.609.912,01	2.288.396,00	87,6810

Tab. nr. 14 Impegni assunti per spese in conto capitale	Stanz. definitivi	Impegnato	% Impegnato
201 - Tributi in conto capitale a carico dell'ente	0,00	0,00	0,0000
202 - Investimenti fissi lordi e acquisto di terreni	676.110,64	211.682,29	31,3088
203 - Contributi agli investimenti	0,00	0,00	0,0000
204 - Altri trasferimenti in conto capitale	0,00	0,00	0,0000
205 - Altre spese in conto capitale	0,00	0,00	0,0000
Totale Titolo 2	676.110,64	211.682,29	31,3088

Tab. nr. 15 Impegni assunti per incremento di attività finanziarie	Stanz. definitivi	Impegnato	% Impegnato
301 - Acquisizioni di attività finanziarie	0,00	0,00	0,0000
302 - Concessione crediti di breve termine	0,00	0,00	0,0000
303 - Concessione crediti di medio - lungo termine	0,00	0,00	0,0000
304 - Altre spese per incremento di attività finanziarie	0,00	0,00	0,0000
Totale Titolo 3	0,00	0,00	

Tab. nr. 16 Impegni assunti per rimborso di prestiti	Stanz. definitivi	Impegnato	% Impegnato
401 - Rimborso di titoli obbligazionari	0,00	0,00	0,0000
402 - Rimborso prestiti a breve termine	0,00	0,00	0,0000
403 - Rimborso mutui e altri finanziamenti a medio lungo	147.503,27	147.503,27	100,0000
404 - Rimborso di altre forme di indebitamento	0,00	0,00	0,0000
405 - Fondi per rimborso prestiti	0,00	0,00	0,0000
Totale Titolo 4	147.503,27	147.503,27	100,0000

Tab. nr. 17 Impegni assunti per chiusura/anticipazioni ricevute da tesoreria

	Stanz. definitivi	Impegnato	% Impegnato
501 - Chiusura anticipazioni da istituto tesoriere/cassiere	1.986.748,20	190.402,38	9,5836
Totale Titolo 5	1.986.748,20	190.402,38	9,5836

Tab. nr. 18 Impegni assunti per uscite per conto terzi e partite di giro

	Stanz. definitivi	Impegnato	% Impegnato
701 - Uscite per partite di giro	4.701.000,00	1.185.733,08	25,2230
702 - Uscite per conto terzi	215.000,00	8.435,49	3,9235
Totale Titolo 7	4.916.000,00	1.194.168,57	24,2915

Si espone di seguito l'evoluzione del debito:

Tab. nr. 19 Ricostruzione dello stock di debito

Anno:	2017	2018	2019
Residuo debito			
Nuovi prestiti			
Prestiti rimborsati			
Estinzioni anticipate			
Altre variazioni +/- (da specificare)			
Totale di fine anno	0,00	0,00	0,00

Si riportano di seguito i parametri previsti dall'Art. 204 del TUEL 267/2000 **“Regole particolari per l'assunzione di mutui”** modificato dall'art. 1, comma 735, L. 27 dicembre 2013, n. 147, a decorrere dal 1° gennaio 2014.:

“Oltre al rispetto delle condizioni di cui all'articolo 203, l'ente locale può assumere nuovi mutui e accedere ad altre forme di finanziamento reperibili sul mercato solo se l'importo annuale degli interessi, sommato a quello dei mutui precedentemente contratti, a quello dei prestiti obbligazionari precedentemente emessi, a quello delle aperture di credito stipulate e a quello derivante da garanzie prestate ai sensi dell'articolo 207, al netto dei contributi statali e regionali in conto interessi, non supera il 12 per cento, per l'anno 2011, l'8 per cento, per gli anni dal 2012 al 2014, e il 10 per cento, a decorrere dall'anno 2015, delle entrate relative ai primi tre titoli delle entrate del rendiconto del penultimo anno precedente quello in cui viene prevista l'assunzione dei mutui. Per le comunità montane si fa riferimento ai primi due titoli delle entrate. Per gli enti locali di nuova istituzione si fa riferimento, per i primi due anni, ai corrispondenti dati finanziari del bilancio di previsione.”

Tab. nr. 20 Fondo di cassa

	RESIDUI	COMPETENZA	TOTALE
Fondo di cassa al 1° gennaio			240.852,73
RISCOSSIONI	542.519,44	2.976.189,08	3.518.708,52
PAGAMENTI	523.198,69	3.219.928,89	3.743.127,58
SALDO DI CASSA AL 31 DICEMBRE	0,00	0,00	16.433,67

Il saldo di cassa alla data della verifica risulta pari ad Euro 16.433,67 di cui a specifica destinazione Euro 0,00.

L'Ente non ha attivato l'anticipazione di tesoreria prevista dall'art. 222 del TUEL 267/2000.

Indispensabile risulta essere la verifica dei residui, con riferimento ai residui iniziali ed alla movimentazione effettuata e prevedibile. La situazione è la seguente, sia per i residui attivi che per i residui passivi:

Tab. nr. 21 Residui attivi	Residui iniziali	Maggiori/Minori residui	Accertamenti c/residui
Tit. 1 Entrate correnti di natura tributaria, contributiva e perequativa	1.043.906,91	-106.205,10	937.701,81
Tit. 2 Trasferimenti correnti	49.299,54	-22.992,40	26.307,14
Tit. 3 Entrate extratributarie	333.674,08	-37.750,59	295.923,49
Tit. 4 Entrate in conto capitale	478.439,79	-421.086,84	57.352,95
Tit. 5 Entrate da riduzione di attività finanziarie	0,00	0,00	0,00
Tit. 6 Accensione prestiti	188.303,43	-15.440,25	172.863,18
Tit. 7 Anticipazioni da istituto tesoriere/cassiere	0,00	0,00	0,00
Tit. 9 Entrate per conto di terzi e partite di giro	18.867,24	-3.003,81	15.863,43
Totali	2.112.490,99	-606.478,99	1.506.012,00

Tab. nr. 22 Residui passivi	Residui iniziali	Maggiori/Minori residui	Impegni c/residui
Tit. 1 Spese correnti	977.879,78	-245.360,86	732.518,92
Tit. 2 Spese in conto capitale	786.445,60	-395.053,76	391.391,84
Tit. 3 Spese per incremento di attività finanziarie	0,00	0,00	0,00
Tit. 4 Rimborso di prestiti	0,00	0,00	0,00
Tit. 5 Chiusura anticipazioni da istituto tesoriere/cassiere	0,00	0,00	0,00
Tit. 7 Spese per conto terzi e partite di giro	33.938,48	-4.671,63	29.266,85
Totali	1.798.263,86	-645.086,25	1.153.177,61

Il rendiconto deve permettere di verificare sia la fase autorizzatoria-finanziaria attribuita al sistema di bilancio, sia la situazione economica e patrimoniale-finanziaria dell'ente e i mutamenti di tale situazione anche in relazione agli andamenti economici programmati dall'ente. Non è sufficiente il raggiungimento dell'equilibrio finanziario complessivo per formulare un giudizio completo sull'andamento attuale e prospettico dell'ente. L'equilibrio economico a valere nel tempo è un obiettivo essenziale dell'ente, da verificare costantemente e da analizzare in sede di esame ed approvazione del rendiconto della gestione.

Lo schema di conto economico, di contenuto obbligatorio, approvato con il D.Lgs. 23 giugno 2011 nr. 118, si compendia nella considerazione delle seguenti aree funzionali, con riferimento alle quali, attraverso l'analisi di 28 valori, si procede alla quantificazione di alcuni risultati parziali (risultato della gestione e risultato della gestione operativa) sino a pervenire alla determinazione del complessivo risultato economico d'esercizio come segue:

Tab. nr. 23 Conto Economico

CONTO ECONOMICO	2017	2016
27) RISULTATO DELL'ESERCIZIO	0,00	0,00
Per gli enti in contabilità finanziaria la voce si riferisce all'IRAP.		

Si espongono altresì le risultanze dello stato patrimoniale

Tab. nr. 24 Stato Patrimoniale

STATO PATRIMONIALE (ATTIVO)	2017	2016
TOTALE DELL'ATTIVO (A + B + C + D)	0,00	0,00

STATO PATRIMONIALE (PASSIVO)	2017	2016
-------------------------------------	-------------	-------------

Infine è possibile rappresentare l'equilibrio economico come segue:

Tab. nr. 25

EQUILIBRIO ECONOMICO-FINANZIARIO		COMPETENZA (ACCERTAMENTI E IMPEGNI IMPUTATI ALL'ESERCIZIO)
Fondo di cassa all'inizio dell'esercizio		240.852,73
A) Fondo pluriennale vincolato di entrata per spese correnti iscritto in entrata	+	0,00
AA) Recupero disavanzo di amministrazione esercizio precedente	-	0,00
B) Entrate Titoli 1.00 - 2.00 - 3.00	+	2.396.194,28
<i>di cui per estinzione anticipata di prestiti</i>		<i>0,00</i>
C) Entrate Titolo 4.02.06 - Contributi agli investimenti direttamente destinati al rimborso dei prestiti da amministrazioni pubbliche	+	0,00
D) Spese Titolo 1.00 - Spese correnti	-	2.288.396,00
DD) Fondo pluriennale vincolato di parte corrente (di spesa)	-	0,00
E) Spese Titolo 2.04 - Altri trasferimenti in conto capitale	-	0,00
F) Spese Titolo 4.00 - Quote di capitale amm.to dei mutui e prestiti obbligazionari	-	147.503,27
<i>di cui per estinzione anticipata di prestiti</i>		<i>0,00</i>
<i>di cui Fondo anticipazioni di liquidità (DL 35/2013 e successive modifiche e rifinanziamenti)</i>		<i>0,00</i>
G) Somma finale (G = A - AA + B + C - D - D - E - F)		-39.704,99
ALTRE POSTE DIFFERENZIALI, PER ECCEZIONI PREVISTE DA NORME DI LEGGE E DAI PRINCIPI CONTABILI, CHE HANNO EFFETTO DULL'EQUILIBRIO EX ARTICOLO 162, COMMA 6, DEL TESTO UNICO DELLE LEGGI SULL'ORDINAMENTO DEGLI ENTI LOCALI		
H) Utilizzo risultato di amministrazione per spese correnti	+	0,00
<i>di cui per estinzione anticipata di prestiti</i>		<i>0,00</i>
I) Entrate di parte capitale destinate a spese correnti in base a specifiche disposizioni di legge o dei principi contabili	+	0,00
<i>di cui per estinzione anticipata di prestiti</i>		<i>0,00</i>
L) Entrate di parte corrente destinate a spese di investimento in base a specifiche disposizioni di legge o dei principi contabili	-	0,00
M) Entrate da accensione di prestiti destinate a estinzione anticipata dei prestiti	+	0,00
EQUILIBRIO DI PARTE CORRENTE		
O = G + H + I - L + M		-39.704,99
P) Utilizzo avanzo di amministrazione per spese di investimento	+	0,00
Q) Fondo pluriennale vincolato per spese in conto capitale iscritto in entrata	+	0,00
R) Entrate Titoli 4.00-5.00-6.00	+	227.532,71
C) Entrate Titolo 4.02.06 - Contributi agli investimenti direttamente destinati al rimborso dei prestiti da amministrazioni pubbliche	-	0,00
D) Entrate di parte capitale destinate a spese correnti in base a specifiche disposizioni di legge o dei principi contabili	-	0,00
S1) Entrate Titolo 5.02 per Riscossione crediti di breve termine	-	0,00
S2) Entrate Titolo 5.03 per Riscossione crediti di medio-lungo termine	-	0,00
T) Entrate Titolo 5.04 relative a Altre entrate per riduzioni di attività finanziaria	-	0,00
L) Entrate di parte corrente destinate a spese di investimento in base a specifiche disposizioni di legge o dei principi contabili	+	0,00
M) Entrate da accensione di prestiti destinate a estinzione anticipata dei prestiti	-	0,00

U) Spese Titolo 2.00 - Spese in conto capitale	-	211.682,29
UU) Fondo pluriennale vincolato in c/capitale (di spesa)	-	0,00
V) Spese Titolo 3.01 per Acquisizioni di attività finanziarie	-	0,00
E) Spese Titolo 2.04 - Altri trasferimenti in conto capitale	+	0,00
EQUILIBRIO DI PARTE CAPITALE		
Z = P + Q + R - C - I - S1 - S2 - T + L - M - U - UU - V + E		15.850,42
S1) Entrate Titolo 5.02 per Riscossione crediti di breve termine	+	0,00
S2) Entrate Titolo 5.03 per Riscossione crediti di medio-lungo termine	+	0,00
T) Entrate Titolo 5.04 relative a Altre entrate per riduzioni di attività finanziaria	+	0,00
X1) Spese Titolo 3.02 per Concessione crediti di breve termine	-	0,00
X2) Spese Titolo 3.03 per Concessione crediti di medio-lungo termine	-	0,00
Y) Spese Titolo 3.04 per Altre spese per acquisizioni di attività finanziarie	-	0,00
EQUILIBRIO FINALE		
W = O + Z + S1 + S2 + T - X1 - X2 - Y		-23.854,57

Tab. nr. 26

COMPOSIZIONE PER MISSIONE E PROGRAMMI DEL FONDO PLURIENNALE VINCOLATO DELL'ESERCIZIO 2017 DI RIFERIMENTO DEL BILANCIO

MISSIONI E PROGRAMMI		Fondo pluriennale vincolato al 31 dicembre dell'esercizio 2016	Spese impegnate negli esercizi precedenti e imputate all'esercizio 2017 e coperte dal fondo pluriennale vincolato	Riaccertamento degli impegni di cui alla lettera b) effettuata nel corso dell'esercizio 2017 (cd. economie di impegno)	Riaccertamento degli impegni di cui alla lettera b) effettuata nel corso dell'esercizio 2017 (cd. economie di impegno)	Quota del fondo pluriennale vincolato al 31 dicembre dell'esercizio 2016 rinviata all'esercizio 2018 e successivi	Spese impegnate nell'esercizio 2017 con imputazione all'esercizio 2018 e coperte dal fondo pluriennale vincolato	Spese impegnate nell'esercizio 2017 con imputazione all'esercizio 2019 e coperte del fondo pluriennale vincolato	Spese impegnate nell'esercizio 2017 con imputazione a esercizi successivi a quelli considerati nel bilancio pluriennale e coperte del fondo pluriennale vincolato	Fondo pluriennale vincolato al 31 dicembre dell'esercizio 2017
		(a)	(b)	(x)	(y)	(c)=(a)-(b)-(x)-(y)	(d)	(e)	(f)	(g)=(c)+(d)+(e)+(f)
01	MISSIONE 1 - Servizi istituzionali, generali e di gestione									
01	Organi istituzionali	0,00	0,00	0,00	0,00	0,00	0,00	0,00	0,00	0,00
02	Segreteria generale	0,00	0,00	0,00	0,00	0,00	0,00	0,00	0,00	0,00
03	Gestione economica, finanziaria, programmazione e provveditorato	0,00	0,00	0,00	0,00	0,00	0,00	0,00	0,00	0,00
04	Gestione delle entrate tributarie e servizi fiscali	0,00	0,00	0,00	0,00	0,00	0,00	0,00	0,00	0,00
05	Gestione dei beni demaniali e patrimoniali	0,00	0,00	0,00	0,00	0,00	0,00	0,00	0,00	0,00
06	Ufficio tecnico	0,00	0,00	0,00	0,00	0,00	0,00	0,00	0,00	0,00
07	Elezioni e consultazioni popolari - Anagrafe e stato civile	0,00	0,00	0,00	0,00	0,00	0,00	0,00	0,00	0,00
08	Statistica e sistemi informativi	0,00	0,00	0,00	0,00	0,00	0,00	0,00	0,00	0,00
09	Assistenza tecnico-amministrativa agli enti locali	0,00	0,00	0,00	0,00	0,00	0,00	0,00	0,00	0,00
10	Risorse umane	0,00	0,00	0,00	0,00	0,00	0,00	0,00	0,00	0,00
11	Altri servizi generali	0,00	0,00	0,00	0,00	0,00	0,00	0,00	0,00	0,00
TOTALE MISSIONE 1 - Servizi istituzionali, generali e di gestione		0,00	0,00	0,00	0,00	0,00	0,00	0,00	0,00	0,00

**COMPOSIZIONE PER MISSIONE E PROGRAMMI DEL FONDO PLURIENNALE VINCOLATO DELL'ESERCIZIO 2017 DI
RIFERIMENTO DEL BILANCIO**

MISSIONI E PROGRAMMI		Fondo pluriennale vincolato al 31 dicembre dell'esercizio 2016	Spese impegnate negli esercizi precedenti e imputate all'esercizio 2017 e coperte dal fondo pluriennale vincolato	Riaccertamento degli impegni di cui alla lettera b) effettuata nel corso dell'esercizio 2017 (cd. economie di impegno)	Riaccertamento degli impegni di cui alla lettera b) effettuata nel corso dell'esercizio 2017 (cd. economie di impegno) su impegni pluriennali finanziati dal FPV ed imputati agli esercizi	Quota del fondo pluriennale vincolato al 31 dicembre dell'esercizio 2016 rinviiata all'esercizio 2018 e successivi	Spese impegnate nell'esercizio 2017 con imputazione all'esercizio 2018 e coperte dal fondo pluriennale vincolato	Spese impegnate nell'esercizio 2017 con imputazione all'esercizio 2019 e coperte del fondo pluriennale vincolato	Spese impegnate nell'esercizio 2017 con imputazione a esercizi successivi a quelli considerati nel bilancio pluriennale e coperte del fondo pluriennale vincolato	Fondo pluriennale vincolato al 31 dicembre dell'esercizio 2017
		(a)	(b)	(x)	(y)	(c)=(a)-(b)-(x)-(y)	(d)	(e)	(f)	(g)=(c)+(d)+(e)+(f)
02	MISSIONE 2 - Giustizia									
01	Uffici giudiziari	0,00	0,00	0,00	0,00	0,00	0,00	0,00	0,00	0,00
02	Casa circondariale e altri servizi	0,00	0,00	0,00	0,00	0,00	0,00	0,00	0,00	0,00
TOTALE MISSIONE 2 - Giustizia		0,00	0,00	0,00	0,00	0,00	0,00	0,00	0,00	0,00
03	MISSIONE 3 - Ordine pubblico e sicurezza									
01	Polizia locale e amministrativa	0,00	0,00	0,00	0,00	0,00	0,00	0,00	0,00	0,00
02	Sistema integrato di sicurezza urbana	0,00	0,00	0,00	0,00	0,00	0,00	0,00	0,00	0,00
TOTALE MISSIONE 3 - Ordine pubblico e sicurezza		0,00	0,00	0,00	0,00	0,00	0,00	0,00	0,00	0,00
04	MISSIONE 4 - Istruzione e diritto allo studio									
01	Istruzione prescolastica	0,00	0,00	0,00	0,00	0,00	0,00	0,00	0,00	0,00
02	Altri ordini di istruzione non universitaria	0,00	0,00	0,00	0,00	0,00	0,00	0,00	0,00	0,00
04	Istruzione universitaria	0,00	0,00	0,00	0,00	0,00	0,00	0,00	0,00	0,00
05	Istruzione tecnica superiore	0,00	0,00	0,00	0,00	0,00	0,00	0,00	0,00	0,00
06	Servizi ausiliari all'istruzione	0,00	0,00	0,00	0,00	0,00	0,00	0,00	0,00	0,00
07	Diritto allo studio	0,00	0,00	0,00	0,00	0,00	0,00	0,00	0,00	0,00
TOTALE MISSIONE 4 - Istruzione e diritto allo studio		0,00	0,00	0,00	0,00	0,00	0,00	0,00	0,00	0,00

**COMPOSIZIONE PER MISSIONE E PROGRAMMI DEL FONDO PLURIENNALE VINCOLATO DELL'ESERCIZIO 2017 DI
RIFERIMENTO DEL BILANCIO**

MISSIONI E PROGRAMMI		Fondo pluriennale vincolato al 31 dicembre dell'esercizio 2016	Spese impegnate negli esercizi precedenti e imputate all'esercizio 2017 e coperte dal fondo pluriennale vincolato	Riaccertamento degli impegni di cui alla lettera b) effettuata nel corso dell'esercizio 2017 (cd. economie di impegno)	Riaccertamento degli impegni di cui alla lettera b) effettuata nel corso dell'esercizio 2017 (cd. economie di impegno) su impegni pluriennali finanziati dal FPV ed imputati agli esercizi	Quota del fondo pluriennale vincolato al 31 dicembre dell'esercizio 2016 rinviata all'esercizio 2018 e successivi	Spese impegnate nell'esercizio 2017 con imputazione all'esercizio 2018 e coperte dal fondo pluriennale vincolato	Spese impegnate nell'esercizio 2017 con imputazione all'esercizio 2019 e coperte del fondo pluriennale vincolato	Spese impegnate nell'esercizio 2017 con imputazione a esercizi successivi a quelli considerati nel bilancio pluriennale e coperte del fondo pluriennale vincolato	Fondo pluriennale vincolato al 31 dicembre dell'esercizio 2017
		(a)	(b)	(x)	(y)	(c)=(a)-(b)-(x)-(y)	(d)	(e)	(f)	(g)=(c)+(d)+(e)+(f)
05	MISSIONE 5 - Tutela e valorizzazione dei beni e delle attività culturali									
01	Valorizzazione dei beni di interesse storico	0,00	0,00	0,00	0,00	0,00	0,00	0,00	0,00	0,00
02	Attività culturali e interventi diversi nel settore culturale	0,00	0,00	0,00	0,00	0,00	0,00	0,00	0,00	0,00
TOTALE MISSIONE 5 - Tutela e valorizzazione dei beni e delle attività culturali		0,00	0,00	0,00	0,00	0,00	0,00	0,00	0,00	0,00
06	MISSIONE 6 - Politiche giovanili, sport e tempo libero									
01	Sport e tempo libero	0,00	0,00	0,00	0,00	0,00	0,00	0,00	0,00	0,00
02	Giovani	0,00	0,00	0,00	0,00	0,00	0,00	0,00	0,00	0,00
TOTALE MISSIONE 6 - Politiche giovanili, sport e tempo libero		0,00	0,00	0,00	0,00	0,00	0,00	0,00	0,00	0,00
07	MISSIONE 7 - Turismo									
01	Sviluppo e valorizzazione del turismo	0,00	0,00	0,00	0,00	0,00	0,00	0,00	0,00	0,00
TOTALE MISSIONE 7 - Turismo		0,00	0,00	0,00	0,00	0,00	0,00	0,00	0,00	0,00

COMPOSIZIONE PER MISSIONE E PROGRAMMI DEL FONDO PLURIENNALE VINCOLATO DELL'ESERCIZIO 2017 DI RIFERIMENTO DEL BILANCIO

MISSIONI E PROGRAMMI	Fondo pluriennale vincolato al 31 dicembre dell'esercizio 2016	Spese impegnate negli esercizi precedenti e imputate all'esercizio 2017 e coperte dal fondo pluriennale vincolato	Riaccertamento degli impegni di cui alla lettera b) effettuata nel corso dell'esercizio 2017 (cd. economie di impegno)	Riaccertamento degli impegni di cui alla lettera b) effettuata nel corso dell'esercizio 2017 (cd. economie di impegno) su impegni pluriennali finanziati dal FPV ed imputati agli esercizi	Quota del fondo pluriennale vincolato al 31 dicembre dell'esercizio 2016 rinviata all'esercizio 2018 e successivi	Spese impegnate nell'esercizio 2017 con imputazione all'esercizio 2018 e coperte dal fondo pluriennale vincolato	Spese impegnate nell'esercizio 2017 con imputazione all'esercizio 2019 e coperte del fondo pluriennale vincolato	Spese impegnate nell'esercizio 2017 con imputazione a esercizi successivi a quelli considerati nel bilancio pluriennale e coperte del fondo pluriennale vincolato	Fondo pluriennale vincolato al 31 dicembre dell'esercizio 2017
	(a)	(b)	(x)	(y)	(c)=(a)-(b)-(x)-(y)	(d)	(e)	(f)	(g)=(c)+(d)+(e)+(f)
08	MISSIONE 8 - Assetto del territorio ed edilizia abitativa								
01	Urbanistica e assetto del territorio	0,00	0,00	0,00	0,00	0,00	0,00	0,00	0,00
02	Edilizia residenziale pubblica e locale e piani di edilizia economico-popolare	0,00	0,00	0,00	0,00	0,00	0,00	0,00	0,00
TOTALE MISSIONE 8 - Assetto del territorio ed edilizia abitativa		0,00	0,00	0,00	0,00	0,00	0,00	0,00	0,00

**COMPOSIZIONE PER MISSIONE E PROGRAMMI DEL FONDO PLURIENNALE VINCOLATO DELL'ESERCIZIO 2017 DI
RIFERIMENTO DEL BILANCIO**

MISSIONI E PROGRAMMI	Fondo pluriennale vincolato al 31 dicembre dell'esercizio 2016	Spese impegnate negli esercizi precedenti e imputate all'esercizio 2017 e coperte dal fondo pluriennale vincolato	Riaccertamento degli impegni di cui alla lettera b) effettuata nel corso dell'esercizio 2017 (cd. economie di impegno)	Riaccertamento degli impegni di cui alla lettera b) effettuata nel corso dell'esercizio 2017 (cd. economie di impegno) su impegni pluriennali finanziati dal FPV ed imputati agli esercizi	Quota del fondo pluriennale vincolato al 31 dicembre dell'esercizio 2016 rinviata all'esercizio 2018 e successivi	Spese impegnate nell'esercizio 2017 con imputazione all'esercizio 2018 e coperte dal fondo pluriennale vincolato	Spese impegnate nell'esercizio 2017 con imputazione all'esercizio 2019 e coperte del fondo pluriennale vincolato	Spese impegnate nell'esercizio 2017 con imputazione a esercizi successivi a quelli considerati nel bilancio pluriennale e coperte del fondo pluriennale vincolato	Fondo pluriennale vincolato al 31 dicembre dell'esercizio 2017	
	(a)	(b)	(x)	(y)	(c)=(a)-(b)-(x)-(y)	(d)	(e)	(f)	(g)=(c)+(d)+(e)+(f)	
09	MISSIONE 9 - Sviluppo sostenibile e tutela del territorio e dell'ambiente									
01	Difesa del suolo	0,00	0,00	0,00	0,00	0,00	0,00	0,00	0,00	0,00
02	Tutela, valorizzazione e recupero ambientale	0,00	0,00	0,00	0,00	0,00	0,00	0,00	0,00	0,00
03	Rifiuti	0,00	0,00	0,00	0,00	0,00	0,00	0,00	0,00	0,00
04	Servizio idrico integrato	0,00	0,00	0,00	0,00	0,00	0,00	0,00	0,00	0,00
05	Aree protette, parchi naturali, protezione naturalistica e forestazione	0,00	0,00	0,00	0,00	0,00	0,00	0,00	0,00	0,00
06	Tutela e valorizzazione delle risorse idriche	0,00	0,00	0,00	0,00	0,00	0,00	0,00	0,00	0,00
07	Sviluppo sostenibile territorio montano piccoli Comuni	0,00	0,00	0,00	0,00	0,00	0,00	0,00	0,00	0,00
08	Qualità dell'aria e riduzione dell'inquinamento	0,00	0,00	0,00	0,00	0,00	0,00	0,00	0,00	0,00
	TOTALE MISSIONE 9 - Sviluppo sostenibile e tutela del territorio e dell'ambiente	0,00	0,00	0,00	0,00	0,00	0,00	0,00	0,00	0,00

**COMPOSIZIONE PER MISSIONE E PROGRAMMI DEL FONDO PLURIENNALE VINCOLATO DELL'ESERCIZIO 2017 DI
RIFERIMENTO DEL BILANCIO**

MISSIONI E PROGRAMMI		Fondo pluriennale vincolato al 31 dicembre dell'esercizio 2016	Spese impegnate negli esercizi precedenti e imputate all'esercizio 2017 e coperte dal fondo pluriennale vincolato	Riaccertamento degli impegni di cui alla lettera b) effettuata nel corso dell'esercizio 2017 (cd. economie di impegno)	Riaccertamento degli impegni di cui alla lettera b) effettuata nel corso dell'esercizio 2017 (cd. economie di impegno) su impegni pluriennali finanziati dal FPV ed imputati agli esercizi	Quota del fondo pluriennale vincolato al 31 dicembre dell'esercizio 2016 rinvia all'esercizio 2018 e successivi	Spese impegnate nell'esercizio 2017 con imputazione all'esercizio 2018 e coperte dal fondo pluriennale vincolato	Spese impegnate nell'esercizio 2017 con imputazione all'esercizio 2019 e coperte del fondo pluriennale vincolato	Spese impegnate nell'esercizio 2017 con imputazione a esercizi successivi a quelli considerati nel bilancio pluriennale e coperte del fondo pluriennale vincolato	Fondo pluriennale vincolato al 31 dicembre dell'esercizio 2017
		(a)	(b)	(x)	(y)	(c)=(a)-(b)-(x)-(y)	(d)	(e)	(f)	(g)=(c)+(d)+(e)+(f)
10	MISSIONE 10 - Trasporti e diritto alla mobilità									
01	Trasporto ferroviario	0,00	0,00	0,00	0,00	0,00	0,00	0,00	0,00	0,00
02	Trasporto pubblico locale	0,00	0,00	0,00	0,00	0,00	0,00	0,00	0,00	0,00
03	Trasporto per vie d'acqua	0,00	0,00	0,00	0,00	0,00	0,00	0,00	0,00	0,00
04	Altre modalità di trasporto	0,00	0,00	0,00	0,00	0,00	0,00	0,00	0,00	0,00
05	Viabilità e infrastrutture stradali	0,00	0,00	0,00	0,00	0,00	0,00	0,00	0,00	0,00
TOTALE MISSIONE 10 - Trasporti e diritto alla mobilità		0,00	0,00	0,00	0,00	0,00	0,00	0,00	0,00	0,00
11	MISSIONE 11 - Soccorso civile									
01	Sistema di protezione civile	0,00	0,00	0,00	0,00	0,00	0,00	0,00	0,00	0,00
02	Interventi a seguito di calamità naturali	0,00	0,00	0,00	0,00	0,00	0,00	0,00	0,00	0,00
TOTALE MISSIONE 11 - Soccorso civile		0,00	0,00	0,00	0,00	0,00	0,00	0,00	0,00	0,00

COMPOSIZIONE PER MISSIONE E PROGRAMMI DEL FONDO PLURIENNALE VINCOLATO DELL'ESERCIZIO 2017 DI RIFERIMENTO DEL BILANCIO

MISSIONI E PROGRAMMI		Fondo pluriennale vincolato al 31 dicembre dell'esercizio 2016	Spese impegnate negli esercizi precedenti e imputate all'esercizio 2017 e coperte dal fondo pluriennale vincolato	Riaccertamento degli impegni di cui alla lettera b) effettuata nel corso dell'esercizio 2017 (cd. economie di impegno)	Riaccertamento degli impegni di cui alla lettera b) effettuata nel corso dell'esercizio 2017 (cd. economie di impegno) su impegni pluriennali finanziati dal FPV ed imputati agli esercizi	Quota del fondo pluriennale vincolato al 31 dicembre dell'esercizio 2016 rinviata all'esercizio 2018 e successivi	Spese impegnate nell'esercizio 2017 con imputazione all'esercizio 2018 e coperte dal fondo pluriennale vincolato	Spese impegnate nell'esercizio 2017 con imputazione all'esercizio 2019 e coperte del fondo pluriennale vincolato	Spese impegnate nell'esercizio 2017 con imputazione a esercizi successivi a quelli considerati nel bilancio pluriennale e coperte del fondo pluriennale vincolato	Fondo pluriennale vincolato al 31 dicembre dell'esercizio 2017
		(a)	(b)	(x)	(y)	(c)=(a)-(b)-(x)-(y)	(d)	(e)	(f)	(g)=(c)+(d)+(e)+(f)
12	MISSIONE 12 - Diritti sociali, politiche sociali e famiglia									
01	Interventi per l'infanzia e i minori e per asili nido	0,00	0,00	0,00	0,00	0,00	0,00	0,00	0,00	0,00
02	Interventi per la disabilità	0,00	0,00	0,00	0,00	0,00	0,00	0,00	0,00	0,00
03	Interventi per gli anziani	0,00	0,00	0,00	0,00	0,00	0,00	0,00	0,00	0,00
04	Interventi per i soggetti a rischio di esclusione sociale	0,00	0,00	0,00	0,00	0,00	0,00	0,00	0,00	0,00
05	Interventi per le famiglie	0,00	0,00	0,00	0,00	0,00	0,00	0,00	0,00	0,00
06	Interventi per il diritto alla casa	0,00	0,00	0,00	0,00	0,00	0,00	0,00	0,00	0,00
07	Programmazione e governo della rete dei servizi sociosanitari e sociali	0,00	0,00	0,00	0,00	0,00	0,00	0,00	0,00	0,00
08	Cooperazione e associazionismo	0,00	0,00	0,00	0,00	0,00	0,00	0,00	0,00	0,00
09	Servizio necroscopico e cimiteriale	0,00	0,00	0,00	0,00	0,00	0,00	0,00	0,00	0,00
TOTALE MISSIONE 12 - Diritti sociali, politiche sociali e famiglia		0,00	0,00	0,00	0,00	0,00	0,00	0,00	0,00	0,00

COMPOSIZIONE PER MISSIONE E PROGRAMMI DEL FONDO PLURIENNALE VINCOLATO DELL'ESERCIZIO 2017 DI RIFERIMENTO DEL BILANCIO

MISSIONI E PROGRAMMI	Fondo pluriennale vincolato al 31 dicembre dell'esercizio 2016	Spese impegnate negli esercizi precedenti e imputate all'esercizio 2017 e coperte dal fondo pluriennale vincolato	Riaccertamento degli impegni di cui alla lettera b) effettuata nel corso dell'esercizio 2017 (cd. economie di impegno)	Riaccertamento degli impegni di cui alla lettera b) effettuata nel corso dell'esercizio 2017 (cd. economie di impegno) su impegni pluriennali finanziati dal FPV ed imputati agli esercizi	Quota del fondo pluriennale vincolato al 31 dicembre dell'esercizio 2016 rinviata all'esercizio 2018 e successivi	Spese impegnate nell'esercizio 2017 con imputazione all'esercizio 2018 e coperte dal fondo pluriennale vincolato	Spese impegnate nell'esercizio 2017 con imputazione all'esercizio 2019 e coperte del fondo pluriennale vincolato	Spese impegnate nell'esercizio 2017 con imputazione a esercizi successivi a quelli considerati nel bilancio pluriennale e coperte del fondo pluriennale vincolato	Fondo pluriennale vincolato al 31 dicembre dell'esercizio 2017
	(a)	(b)	(x)	(y)	(c)=(a)-(b)-(x)-(y)	(d)	(e)	(f)	(g)=(c)+(d)+(e)+(f)
13	MISSIONE 13 - Tutela della salute								
01	Servizio sanitario regionale - finanziamento ordinario corrente per la garanzia dei LEA	0,00	0,00	0,00	0,00	0,00	0,00	0,00	0,00
02	Servizio sanitario regionale - finanziamento aggiuntivo corrente per livelli di assistenza superiori ai LEA	0,00	0,00	0,00	0,00	0,00	0,00	0,00	0,00
03	Servizio sanitario regionale - finanziamento aggiuntivo corrente per la copertura dello squilibrio di bilancio corrente	0,00	0,00	0,00	0,00	0,00	0,00	0,00	0,00
04	Servizio sanitario regionale - ripiano di disavanzi sanitari relativi ad esercizi pregressi	0,00	0,00	0,00	0,00	0,00	0,00	0,00	0,00
05	Servizio sanitario regionale - investimenti sanitari	0,00	0,00	0,00	0,00	0,00	0,00	0,00	0,00
06	Servizio sanitario regionale - restituzione maggiori gettiti SSN	0,00	0,00	0,00	0,00	0,00	0,00	0,00	0,00
07	Ulteriori spese in materia sanitaria	0,00	0,00	0,00	0,00	0,00	0,00	0,00	0,00
	TOTALE MISSIONE 13 - Tutela della salute	0,00	0,00	0,00	0,00	0,00	0,00	0,00	0,00

**COMPOSIZIONE PER MISSIONE E PROGRAMMI DEL FONDO PLURIENNALE VINCOLATO DELL'ESERCIZIO 2017 DI
RIFERIMENTO DEL BILANCIO**

MISSIONI E PROGRAMMI		Fondo pluriennale vincolato al 31 dicembre dell'esercizio 2016	Spese impegnate negli esercizi precedenti e imputate all'esercizio 2017 e coperte dal fondo pluriennale vincolato	Riaccertamento degli impegni di cui alla lettera b) effettuata nel corso dell'esercizio 2017 (cd. economie di impegno)	Riaccertamento degli impegni di cui alla lettera b) effettuata nel corso dell'esercizio 2017 (cd. economie di impegno) su impegni pluriennali finanziati dal FPV ed imputati agli esercizi	Quota del fondo pluriennale vincolato al 31 dicembre dell'esercizio 2016 rinvia all'esercizio 2018 e successivi	Spese impegnate nell'esercizio 2017 con imputazione all'esercizio 2018 e coperte dal fondo pluriennale vincolato	Spese impegnate nell'esercizio 2017 con imputazione all'esercizio 2019 e coperte del fondo pluriennale vincolato	Spese impegnate nell'esercizio 2017 con imputazione a esercizi successivi a quelli considerati nel bilancio pluriennale e coperte del fondo pluriennale vincolato	Fondo pluriennale vincolato al 31 dicembre dell'esercizio 2017
		(a)	(b)	(x)	(y)	(c)=(a)-(b)-(x)-(y)	(d)	(e)	(f)	(g)=(c)+(d)+(e)+(f)
14	MISSIONE 14 - Sviluppo economico e competitività									
01	Industria e PMI e Artigianato	0,00	0,00	0,00	0,00	0,00	0,00	0,00	0,00	0,00
02	Commercio - reti distributive - tutela dei consumatori	0,00	0,00	0,00	0,00	0,00	0,00	0,00	0,00	0,00
03	Ricerca e innovazione	0,00	0,00	0,00	0,00	0,00	0,00	0,00	0,00	0,00
04	Reti e altri servizi di pubblica utilità	0,00	0,00	0,00	0,00	0,00	0,00	0,00	0,00	0,00
TOTALE MISSIONE 14 - Sviluppo economico e competitività		0,00	0,00	0,00	0,00	0,00	0,00	0,00	0,00	0,00
15	MISSIONE 15 - Politiche per il lavoro e la formazione professionale									
01	Servizi per lo sviluppo del mercato del lavoro	0,00	0,00	0,00	0,00	0,00	0,00	0,00	0,00	0,00
02	Formazione professionale	0,00	0,00	0,00	0,00	0,00	0,00	0,00	0,00	0,00
03	Sostegno all'occupazione	0,00	0,00	0,00	0,00	0,00	0,00	0,00	0,00	0,00
TOTALE MISSIONE 15 - Politiche per il lavoro e la formazione professionale		0,00	0,00	0,00	0,00	0,00	0,00	0,00	0,00	0,00

**COMPOSIZIONE PER MISSIONE E PROGRAMMI DEL FONDO PLURIENNALE VINCOLATO DELL'ESERCIZIO 2017 DI
RIFERIMENTO DEL BILANCIO**

MISSIONI E PROGRAMMI		Fondo pluriennale vincolato al 31 dicembre dell'esercizio 2016	Spese impegnate negli esercizi precedenti e imputate all'esercizio 2017 e coperte dal fondo pluriennale vincolato	Riaccertamento degli impegni di cui alla lettera b) effettuata nel corso dell'esercizio 2017 (cd. economie di impegno)	Riaccertamento degli impegni di cui alla lettera b) effettuata nel corso dell'esercizio 2017 (cd. economie di impegno) su impegni pluriennali finanziati dal FPV ed imputati agli esercizi	Quota del fondo pluriennale vincolato al 31 dicembre dell'esercizio 2016 rinviata all'esercizio 2018 e successivi	Spese impegnate nell'esercizio 2017 con imputazione all'esercizio 2018 e coperte dal fondo pluriennale vincolato	Spese impegnate nell'esercizio 2017 con imputazione all'esercizio 2019 e coperte del fondo pluriennale vincolato	Spese impegnate nell'esercizio 2017 con imputazione a esercizi successivi a quelli considerati nel bilancio pluriennale e coperte del fondo pluriennale vincolato	Fondo pluriennale vincolato al 31 dicembre dell'esercizio 2017
		(a)	(b)	(x)	(y)	(c)=(a)-(b)-(x)-(y)	(d)	(e)	(f)	(g)=(c)+(d)+(e)+(f)
16	MISSIONE 16 - Agricoltura, politiche agroalimentari e pesca									
01	Sviluppo del settore agricolo e del sistema agroalimentare	0,00	0,00	0,00	0,00	0,00	0,00	0,00	0,00	0,00
02	Caccia e pesca	0,00	0,00	0,00	0,00	0,00	0,00	0,00	0,00	0,00
TOTALE MISSIONE 16 - Agricoltura, politiche agroalimentari e pesca		0,00	0,00	0,00	0,00	0,00	0,00	0,00	0,00	0,00
17	MISSIONE 17 - Energia e diversificazione delle fonti energetiche									
01	Fonti energetiche	0,00	0,00	0,00	0,00	0,00	0,00	0,00	0,00	0,00
TOTALE MISSIONE 17 - Energia e diversificazione delle fonti energetiche		0,00	0,00	0,00	0,00	0,00	0,00	0,00	0,00	0,00
18	MISSIONE 18 - Relazioni con le altre autonomie territoriali e locali									
01	Relazioni finanziarie con le altre autonomie territoriali	0,00	0,00	0,00	0,00	0,00	0,00	0,00	0,00	0,00
TOTALE MISSIONE 18 - Relazioni con le altre autonomie territoriali e locali		0,00	0,00	0,00	0,00	0,00	0,00	0,00	0,00	0,00
19	MISSIONE 19 - Relazioni internazionali									
01	Relazioni internazionali e Cooperazione allo sviluppo	0,00	0,00	0,00	0,00	0,00	0,00	0,00	0,00	0,00
TOTALE MISSIONE 19 - Relazioni internazionali		0,00	0,00	0,00	0,00	0,00	0,00	0,00	0,00	0,00

COMPOSIZIONE PER MISSIONE E PROGRAMMI DEL FONDO PLURIENNALE VINCOLATO DELL'ESERCIZIO 2017 DI RIFERIMENTO DEL BILANCIO

MISSIONI E PROGRAMMI	Fondo pluriennale vincolato al 31 dicembre dell'esercizio 2016	Spese impegnate negli esercizi precedenti e imputate all'esercizio 2017 e coperte dal fondo pluriennale vincolato	Riaccertamento degli impegni di cui alla lettera b) effettuata nel corso dell'esercizio 2017 (cd. economie di impegno)	Riaccertamento degli impegni di cui alla lettera b) effettuata nel corso dell'esercizio 2017 (cd. economie di impegno) su impegni pluriennali finanziati dal FPV ed imputati agli esercizi	Quota del fondo pluriennale vincolato al 31 dicembre dell'esercizio 2016 rinviata all'esercizio 2018 e successivi	Spese impegnate nell'esercizio 2017 con imputazione all'esercizio 2018 e coperte dal fondo pluriennale vincolato	Spese impegnate nell'esercizio 2017 con imputazione all'esercizio 2019 e coperte del fondo pluriennale vincolato	Spese impegnate nell'esercizio 2017 con imputazione a esercizi successivi a quelli considerati nel bilancio pluriennale e coperte del fondo pluriennale vincolato	Fondo pluriennale vincolato al 31 dicembre dell'esercizio 2017
	(a)	(b)	(x)	(y)	(c)=(a)-(b)-(x)-(y)	(d)	(e)	(f)	(g)=(c)+(d)+(e)+(f)
TOTALE	0,00	0,00	0,00	0,00	0,00	0,00	0,00	0,00	0,00

1. I bilanci delle regioni, dei comuni, delle province, delle città metropolitane e delle province autonome di Trento e di Bolzano si considerano in equilibrio quando, sia nella fase di previsione che di rendiconto, registrano:
 - a) un saldo non negativo, in termini di competenza e di cassa, tra le entrate finali e le spese finali;
 - b) un saldo non negativo, in termini di competenza e di cassa, tra le entrate correnti e le spese correnti, incluse le quote di capitale delle rate di ammortamento dei prestiti.
2. Salvo quanto previsto dall'articolo 10, comma 4, qualora, in sede di rendiconto di gestione, un ente di cui al comma 1 del presente articolo registri un valore negativo dei saldi di cui al medesimo comma 1, lettere a) e b), adotta misure di correzione tali da assicurarne il recupero entro il triennio successivo.
3. Eventuali saldi positivi sono destinati all'estinzione del debito maturato dall'ente. Nel rispetto dei vincoli derivanti dall'ordinamento dell'Unione europea e dell'equilibrio dei bilanci, i saldi positivi di cui al primo periodo possono essere destinati anche al finanziamento di spese di investimento con le modalità previste dall'articolo 10.
4. Con legge dello Stato sono definite le sanzioni da applicare agli enti di cui al comma 1 nel caso di mancato conseguimento dell'equilibrio gestionale sino al ripristino delle condizioni di equilibrio di cui al medesimo comma 1, lettere a) e b), da promuovere anche attraverso la previsione di specifici piani di rientro.

CONTO DEL BILANCIO - RIEPILOGO GENERALE DELLE ENTRATE 2017

TITOLO	DENOMINAZIONE	RESIDUI ATTIVI AL 1/1/2017 (RS)	RISCOSSIONI IN C/RESIDUI (RR)	RIACCERTAMENTI RESIDUI (R)		RESIDUI ATTIVI DA ESERCIZI PRECEDENTI (EP = RS -RR+R)
		PREVISIONI DEFINITIVE DI COMPETENZA (CP)	RISCOSSIONI IN C/COMPETENZA (RC)	ACCERTAMENTI (A)	MAGGIORI O MINORI ENTRATE DI COMPETENZA=A-CP	RESIDUI ATTIVI DA ESERCIZIO DI COMPETENZA (EC=A-RC)
		PREVISIONI DEFINITIVE DI CASSA (CS)	TOTALE RISCOSSIONI (TR=RR+RC)	MAGGIORI O MINORI ENTRATE DI CASSA=TR-CS		TOTALE RESIDUI ATTIVI DA RIPORTARE (TR=EP+EC)
	Fondo pluriennale vincolato per spese correnti	CP 0,00				
	Fondo pluriennale vincolato per spese in conto capitale	CP 0,00				
	Utilizzo avanzo di Amministrazione	CP 34.443,90				
TITOLO 1	<i>Entrate correnti di natura tributaria, contributiva e perequativa</i>	RS 1.043.906,91	RR 284.695,09	R -106.205,10		EP 653.006,72
		CP 2.024.864,91	RC 1.233.637,84	A 1.904.430,52	CP -120.434,39	EC 670.792,68
		CS 2.122.864,91	TR 1.518.332,93	CS -604.531,98		TR 1.323.799,40
TITOLO 2	<i>Trasferimenti correnti</i>	RS 49.299,54	RR 10.307,14	R -22.992,40		EP 16.000,00
		CP 193.083,28	RC 146.443,08	A 160.218,75	CP -32.864,53	EC 13.775,67
		CS 219.583,28	TR 156.750,22	CS -62.833,06		TR 29.775,67
TITOLO 3	<i>Entrate extratributarie</i>	RS 333.674,08	RR 67.984,25	R -37.750,59		EP 227.939,24
		CP 493.273,19	RC 193.194,01	A 331.545,01	CP -161.728,18	EC 138.351,00
		CS 711.946,09	TR 261.178,26	CS -450.767,83		TR 366.290,24
TITOLO 4	<i>Entrate in conto capitale</i>	RS 478.439,79	RR 35.961,11	R -421.086,84		EP 21.391,84
		CP 540.550,00	RC 15.203,43	A 211.635,72	CP -328.914,28	EC 196.432,29
		CS 359.991,38	TR 51.164,54	CS -308.826,84		TR 217.824,13
TITOLO 5	<i>Entrate da riduzione di attività finanziarie</i>	RS 0,00	RR 0,00	R 0,00		EP 0,00
		CP 0,00	RC 0,00	A 0,00	CP 0,00	EC 0,00
		CS 0,00	TR 0,00	CS 0,00		TR 0,00

CONTO DEL BILANCIO - RIEPILOGO GENERALE DELLE ENTRATE 2017

TITOLO	DENOMINAZIONE	RESIDUI ATTIVI AL 1/1/2017 (RS)		RISCOSSIONI IN C/RESIDUI (RR)		RIACCERTAMENTI RESIDUI (R)		RESIDUI ATTIVI DA ESERCIZI PRECEDENTI (EP = RS -RR+R)	
		PREVISIONI DEFINITIVE DI COMPETENZA (CP)		RISCOSSIONI IN C/COMPETENZA (RC)		ACCERTAMENTI (A)		MAGGIORI O MINORI ENTRATE DI COMPETENZA=A-CP	
		PREVISIONI DEFINITIVE DI CASSA (CS)		TOTALE RISCOSSIONI (TR=RR+RC)		MAGGIORI O MINORI ENTRATE DI CASSA=TR-CS		TOTALE RESIDUI ATTIVI DA RIPORTARE (TR=EP+EC)	
TITOLO 6	<i>Accensione prestiti</i>	RS	188.303,43	RR	127.708,42	R	-15.440,25	EP	45.154,76
		CP	147.310,64	RC	15.896,99	A	15.896,99	EC	0,00
		CS	260.658,99	TR	143.605,41	CS	-117.053,58	TR	45.154,76
TITOLO 7	<i>Anticipazioni da istituto tesoriere/cassiere</i>	RS	0,00	RR	0,00	R	0,00	EP	0,00
		CP	1.986.748,20	RC	190.402,38	A	190.402,38	EC	0,00
		CS	1.986.748,20	TR	190.402,38	CS	-1.796.345,82	TR	0,00
TITOLO 9	<i>Entrate per conto di terzi e partite di giro</i>	RS	18.867,24	RR	15.863,43	R	-3.003,81	EP	0,00
		CP	4.916.000,00	RC	1.181.411,35	A	1.194.168,57	EC	12.757,22
		CS	4.916.000,00	TR	1.197.274,78	CS	-3.718.725,22	TR	12.757,22
TOTALE TITOLI		RS	2.112.490,99	RR	542.519,44	R	-606.478,99	EP	963.492,56
		CP	10.301.830,22	RC	2.976.189,08	A	4.008.297,94	EC	1.032.108,86
		CS	10.577.792,85	TR	3.518.708,52	CS	-7.059.084,33	TR	1.995.601,42
TOTALE GENERALE DELLE ENTRATE		RS	2.112.490,99	RR	542.519,44	R	-606.478,99	EP	963.492,56
		CP	10.336.274,12	RC	2.976.189,08	A	4.008.297,94	EC	1.032.108,86
		CS	10.577.792,85	TR	3.518.708,52	CS	-7.059.084,33	TR	1.995.601,42

CONTO DEL BILANCIO - RIEPILOGO GENERALE DELLE SPESE 2017

MISSIONE, PROGRAMMA, TITOLO	DENOMINAZIONE	RESIDUI PASSIVI AL 1/1/2017 (RS)	PAGAMENTI IN C/RESIDUI (PR)	RIACCERTAMENTI RESIDUI (R)	ELIMINAZIONE PER PERENZIONE (P)	RESIDUI PASSIVI DA ESERCIZI PRECEDENTI (EP=RS-PR+R-P)
		PREVISIONI DEFINITIVE DI COMPETENZA (CP)	PAGAMENTI IN C/COMPETENZA (PC)	IMPEGNI (I)	ECONOMIE DI COMPETENZA (ECP= CP- I-FPV)	RESIDUI PASSIVI DA ESERCIZIO DI COMPETENZA (EC= I-PC)
		PREVISIONI DEFINITIVE DI CASSA (CS)	TOTALE PAGAMENTI (TP=PR+PC)	FONDO PLURIENNALE VINCOLATO (FPV)		TOTALE RESIDUI PASSIVI DA RIPORTARE (TR=EP+EC)
	Disavanzo di Amministrazione	CP 0,00				
Titolo 1	Spese correnti	RS 977.879,78 CP 2.609.912,01 CS 2.745.636,95	PR 248.131,36 PC 1.678.457,74 TP 1.926.589,10	R -245.360,86 I 2.288.396,00 FPV 0,00	P 0,00 ECP 321.516,01	EP 484.387,56 EC 609.938,26 TR 1.094.325,82
Titolo 2	Spese in conto capitale	RS 786.445,60 CP 676.110,64 CS 909.974,86	PR 246.969,48 PC 15.250,00 TP 262.219,48	R -395.053,76 I 211.682,29 FPV 0,00	P 0,00 ECP 464.428,35	EP 144.422,36 EC 196.432,29 TR 340.854,65
Titolo 3	Spese per incremento di attività finanziarie	RS 0,00 CP 0,00 CS 0,00	PR 0,00 PC 0,00 TP 0,00	R 0,00 I 0,00 FPV 0,00	P 0,00 ECP 0,00	EP 0,00 EC 0,00 TR 0,00
Titolo 4	Rimborso di prestiti	RS 0,00 CP 147.503,27 CS 147.503,27	PR 0,00 PC 147.503,27 TP 147.503,27	R 0,00 I 147.503,27 FPV 0,00	P 0,00 ECP 0,00	EP 0,00 EC 0,00 TR 0,00
Titolo 5	Chiusura anticipazioni da istituto tesoriere/cassiere	RS 0,00 CP 1.986.748,20 CS 1.986.748,20	PR 0,00 PC 190.402,38 TP 190.402,38	R 0,00 I 190.402,38 FPV 0,00	P 0,00 ECP 1.796.345,82	EP 0,00 EC 0,00 TR 0,00

CONTO DEL BILANCIO - RIEPILOGO GENERALE DELLE SPESE 2017

MISSIONE, PROGRAMMA, TITOLO	DENOMINAZIONE	RESIDUI PASSIVI AL 1/1/2017 (RS)	PAGAMENTI IN C/RESIDUI (PR)	RIACCERTAMENTI RESIDUI (R)	ELIMINAZIONE PER PERENZIONE (P)	RESIDUI PASSIVI DA ESERCIZI PRECEDENTI (EP=RS-PR+R-P)
		PREVISIONI DEFINITIVE DI COMPETENZA (CP)	PAGAMENTI IN C/COMPETENZA (PC)	IMPEGNI (I)	ECONOMIE DI COMPETENZA (ECP= CP- I-FPV)	RESIDUI PASSIVI DA ESERCIZIO DI COMPETENZA (EC= I-PC)
		PREVISIONI DEFINITIVE DI CASSA (CS)	TOTALE PAGAMENTI (TP=PR+PC)	FONDO PLURIENNALE VINCOLATO (FPV)		TOTALE RESIDUI PASSIVI DA RIPORTARE (TR=EP+EC)
Titolo 7	Spese per conto terzi e partite di giro	RS 33.938,48	PR 28.097,85	R -4.671,63	P 0,00	EP 1.169,00
		CP 4.916.000,00	PC 1.188.315,50	I 1.194.168,57	ECP 3.721.831,43	EC 5.853,07
		CS 4.916.000,00	TP 1.216.413,35	FPV 0,00		TR 7.022,07
	TOTALE TITOLI	RS 1.798.263,86	PR 523.198,69	R -645.086,25	P 0,00	EP 629.978,92
		CP 10.336.274,12	PC 3.219.928,89	I 4.032.152,51	ECP 6.304.121,61	EC 812.223,62
		CS 10.705.863,28	TP 3.743.127,58	FPV 0,00		TR 1.442.202,54
	TOTALE GENERALE DELLE SPESE	RS 1.798.263,86	PR 523.198,69	R -645.086,25	P 0,00	EP 629.978,92
		CP 10.336.274,12	PC 3.219.928,89	I 4.032.152,51	ECP 6.304.121,61	EC 812.223,62
		CS 10.705.863,28	TP 3.743.127,58	FPV 0,00		TR 1.442.202,54

CONTO DEL BILANCIO - RIEPILOGO GENERALE DELLE SPESE PER MISSIONI 2017

MISSIONE	DENOMINAZIONE	RESIDUI PASSIVI AL 1/1/2017 (RS)		PAGAMENTI IN C/RESIDUI (PR)		RIACCERTAMENTI RESIDUI (R)		ELIMINAZIONE PER PERENZIONE (P)		RESIDUI PASSIVI DA ESERCIZI PRECEDENTI (EP=RS-PR+R-P)	
		PREVISIONI DEFINITIVE DI COMPETENZA (CP)		PAGAMENTI IN C/COMPETENZA (PC)		IMPEGNI (I)		ECONOMIE DI COMPETENZA (ECP= CP- I-FPV)		RESIDUI PASSIVI DA ESERCIZIO DI COMPETENZA (EC= I-PC)	
		PREVISIONI DEFINITIVE DI CASSA (CS)		TOTALE PAGAMENTI (TP=PR+PC)		FONDO PLURIENNALE VINCOLATO (FPV)				TOTALE RESIDUI PASSIVI DA RIPORTARE (TR=EP+EC)	
	Disavanzo di Amministrazione	CP	0,00								
MISSIONE 01	Servizi istituzionali, generali e di gestione	RS	396.106,14	PR	81.361,27	R	-84.339,43	P	0,00	EP	230.405,44
		CP	719.559,50	PC	554.556,96	I	650.026,21	ECP	69.533,29	EC	95.469,25
		CS	851.597,37	TP	635.918,23	FPV	0,00			TR	325.874,69
MISSIONE 02	Giustizia	RS	0,00	PR	0,00	R	0,00	P	0,00	EP	0,00
		CP	0,00	PC	0,00	I	0,00	ECP	0,00	EC	0,00
		CS	0,00	TP	0,00	FPV	0,00			TR	0,00
MISSIONE 03	Ordine pubblico e sicurezza	RS	47.353,26	PR	15.679,64	R	-16.502,07	P	0,00	EP	15.171,55
		CP	251.572,68	PC	211.770,94	I	236.380,47	ECP	15.192,21	EC	24.609,53
		CS	265.274,04	TP	227.450,58	FPV	0,00			TR	39.781,08
MISSIONE 04	Istruzione e diritto allo studio	RS	327.104,16	PR	28.126,61	R	-199.569,70	P	0,00	EP	99.407,85
		CP	685.201,34	PC	118.140,97	I	401.955,25	ECP	283.246,09	EC	283.814,28
		CS	726.344,86	TP	146.267,58	FPV	0,00			TR	383.222,13
MISSIONE 05	Tutela e valorizzazione dei beni e delle attività culturali	RS	11.785,39	PR	6.310,00	R	-1.482,09	P	0,00	EP	3.993,30
		CP	19.792,00	PC	16.639,93	I	18.000,00	ECP	1.792,00	EC	1.360,07
		CS	31.577,39	TP	22.949,93	FPV	0,00			TR	5.353,37

CONTO DEL BILANCIO - RIEPILOGO GENERALE DELLE SPESE PER MISSIONI 2017

MISSIONE	DENOMINAZIONE	RESIDUI PASSIVI AL 1/1/2017 (RS)		PAGAMENTI IN C/RESIDUI (PR)		RIACCERTAMENTI RESIDUI (R)		ELIMINAZIONE PER PERENZIONE (P)		RESIDUI PASSIVI DA ESERCIZI PRECEDENTI (EP=RS-PR+R-P)	
		PREVISIONI DEFINITIVE DI COMPETENZA (CP)		PAGAMENTI IN C/COMPETENZA (PC)		IMPEGNI (I)		ECONOMIE DI COMPETENZA (ECP= CP- I-FPV)		RESIDUI PASSIVI DA ESERCIZIO DI COMPETENZA (EC= I-PC)	
		PREVISIONI DEFINITIVE DI CASSA (CS)		TOTALE PAGAMENTI (TP=PR+PC)		FONDO PLURIENNALE VINCOLATO (FPV)				TOTALE RESIDUI PASSIVI DA RIPORTARE (TR=EP+EC)	
MISSIONE 06	Politiche giovanili, sport e tempo libero	RS	59.436,88	PR	0,00	R	-59.436,88	P	0,00	EP	0,00
		CP	12.693,39	PC	11.795,59	I	11.795,59	ECP	897,80	EC	0,00
		CS	12.868,17	TP	11.795,59	FPV	0,00			TR	0,00
MISSIONE 07	Turismo	RS	0,00	PR	0,00	R	0,00	P	0,00	EP	0,00
		CP	1.150,00	PC	550,00	I	550,00	ECP	600,00	EC	0,00
		CS	1.150,00	TP	550,00	FPV	0,00			TR	0,00
MISSIONE 08	Assetto del territorio ed edilizia abitativa	RS	67.959,20	PR	20.229,55	R	-26.897,88	P	0,00	EP	20.831,77
		CP	217.923,77	PC	61.305,97	I	84.297,10	ECP	133.626,67	EC	22.991,13
		CS	255.847,88	TP	81.535,52	FPV	0,00			TR	43.822,90
MISSIONE 09	Sviluppo sostenibile e tutela del territorio e dell'ambiente	RS	510.257,25	PR	117.538,08	R	-177.196,72	P	0,00	EP	215.522,45
		CP	670.443,00	PC	464.142,96	I	643.060,02	ECP	27.382,98	EC	178.917,06
		CS	753.987,22	TP	581.681,04	FPV	0,00			TR	394.439,51
MISSIONE 10	Trasporti e diritto alla mobilità	RS	67.644,34	PR	10.908,64	R	-30.456,91	P	0,00	EP	26.278,79
		CP	506.518,48	PC	228.630,43	I	388.070,95	ECP	118.447,53	EC	159.440,52
		CS	389.987,18	TP	239.539,07	FPV	0,00			TR	185.719,31

CONTO DEL BILANCIO - RIEPILOGO GENERALE DELLE SPESE PER MISSIONI 2017

MISSIONE	DENOMINAZIONE	RESIDUI PASSIVI AL 1/1/2017 (RS)		PAGAMENTI IN C/RESIDUI (PR)		RIACCERTAMENTI RESIDUI (R)		ELIMINAZIONE PER PERENZIONE (P)		RESIDUI PASSIVI DA ESERCIZI PRECEDENTI (EP=RS-PR+R-P)	
		PREVISIONI DEFINITIVE DI COMPETENZA (CP)		PAGAMENTI IN C/COMPETENZA (PC)		IMPEGNI (I)		ECONOMIE DI COMPETENZA (ECP= CP- I-FPV)		RESIDUI PASSIVI DA ESERCIZIO DI COMPETENZA (EC= I-PC)	
		PREVISIONI DEFINITIVE DI CASSA (CS)		TOTALE PAGAMENTI (TP=PR+PC)		FONDO PLURIENNALE VINCOLATO (FPV)				TOTALE RESIDUI PASSIVI DA RIPORTARE (TR=EP+EC)	
MISSIONE 11	Soccorso civile	RS	1.439,95	PR	1.439,82	R	-0,13	P	0,00	EP	0,00
		CP	9.100,00	PC	7.453,71	I	8.895,39	ECP	204,61	EC	1.441,68
		CS	9.100,00	TP	8.893,53	FPV	0,00			TR	1.441,68
MISSIONE 12	Diritti sociali, politiche sociali e famiglia	RS	168.454,01	PR	113.507,23	R	-37.748,01	P	0,00	EP	17.198,77
		CP	80.402,62	PC	18.720,28	I	52.047,31	ECP	28.355,31	EC	33.327,03
		CS	199.215,97	TP	132.227,51	FPV	0,00			TR	50.525,80
MISSIONE 13	Tutela della salute	RS	0,00	PR	0,00	R	0,00	P	0,00	EP	0,00
		CP	0,00	PC	0,00	I	0,00	ECP	0,00	EC	0,00
		CS	0,00	TP	0,00	FPV	0,00			TR	0,00
MISSIONE 14	Sviluppo economico e competitività	RS	100.000,00	PR	100.000,00	R	0,00	P	0,00	EP	0,00
		CP	300,00	PC	0,00	I	0,00	ECP	300,00	EC	0,00
		CS	100.300,00	TP	100.000,00	FPV	0,00			TR	0,00
MISSIONE 15	Politiche per il lavoro e la formazione professionale	RS	0,00	PR	0,00	R	0,00	P	0,00	EP	0,00
		CP	0,00	PC	0,00	I	0,00	ECP	0,00	EC	0,00
		CS	0,00	TP	0,00	FPV	0,00			TR	0,00

CONTO DEL BILANCIO - RIEPILOGO GENERALE DELLE SPESE PER MISSIONI 2017

MISSIONE	DENOMINAZIONE	RESIDUI PASSIVI AL 1/1/2017 (RS)		PAGAMENTI IN C/RESIDUI (PR)		RIACCERTAMENTI RESIDUI (R)		ELIMINAZIONE PER PERENZIONE (P)		RESIDUI PASSIVI DA ESERCIZI PRECEDENTI (EP=RS-PR+R-P)	
		PREVISIONI DEFINITIVE DI COMPETENZA (CP)		PAGAMENTI IN C/COMPETENZA (PC)		IMPEGNI (I)		ECONOMIE DI COMPETENZA (ECP= CP- I-FPV)		RESIDUI PASSIVI DA ESERCIZIO DI COMPETENZA (EC= I-PC)	
		PREVISIONI DEFINITIVE DI CASSA (CS)		TOTALE PAGAMENTI (TP=PR+PC)		FONDO PLURIENNALE VINCOLATO (FPV)				TOTALE RESIDUI PASSIVI DA RIPORTARE (TR=EP+EC)	
MISSIONE 16	<i>Agricoltura, politiche agroalimentari e pesca</i>	RS	0,00	PR	0,00	R	0,00	P	0,00	EP	0,00
		CP	0,00	PC	0,00	I	0,00	ECP	0,00	EC	0,00
		CS	0,00	TP	0,00	FPV	0,00			TR	0,00
MISSIONE 17	<i>Energia e diversificazione delle fonti energetiche</i>	RS	0,00	PR	0,00	R	0,00	P	0,00	EP	0,00
		CP	0,00	PC	0,00	I	0,00	ECP	0,00	EC	0,00
		CS	0,00	TP	0,00	FPV	0,00			TR	0,00
MISSIONE 18	<i>Relazioni con le altre autonomie territoriali e locali</i>	RS	6.784,80	PR	0,00	R	-6.784,80	P	0,00	EP	0,00
		CP	681,00	PC	0,00	I	0,00	ECP	681,00	EC	0,00
		CS	681,00	TP	0,00	FPV	0,00			TR	0,00
MISSIONE 19	<i>Relazioni internazionali</i>	RS	0,00	PR	0,00	R	0,00	P	0,00	EP	0,00
		CP	0,00	PC	0,00	I	0,00	ECP	0,00	EC	0,00
		CS	0,00	TP	0,00	FPV	0,00			TR	0,00
MISSIONE 20	<i>Fondi e accantonamenti</i>	RS	0,00	PR	0,00	R	0,00	P	0,00	EP	0,00
		CP	110.684,87	PC	0,00	I	5.000,00	ECP	105.684,87	EC	5.000,00
		CS	57.680,73	TP	0,00	FPV	0,00			TR	5.000,00

CONTO DEL BILANCIO - RIEPILOGO GENERALE DELLE SPESE PER MISSIONI 2017

MISSIONE	DENOMINAZIONE	RESIDUI PASSIVI AL 1/1/2017 (RS)	PAGAMENTI IN C/RESIDUI (PR)	RIACCERTAMENTI RESIDUI (R)	ELIMINAZIONE PER PERENZIONE (P)	RESIDUI PASSIVI DA ESERCIZI PRECEDENTI (EP=RS-PR+R-P)
		PREVISIONI DEFINITIVE DI COMPETENZA (CP)	PAGAMENTI IN C/COMPETENZA (PC)	IMPEGNI (I)	ECONOMIE DI COMPETENZA (ECP= CP- I-FPV)	RESIDUI PASSIVI DA ESERCIZIO DI COMPETENZA (EC= I-PC)
		PREVISIONI DEFINITIVE DI CASSA (CS)	TOTALE PAGAMENTI (TP=PR+PC)	FONDO PLURIENNALE VINCOLATO (FPV)		TOTALE RESIDUI PASSIVI DA RIPORTARE (TR=EP+EC)
MISSIONE 50	Debito pubblico	RS 0,00	PR 0,00	R 0,00	P 0,00	EP 0,00
		CP 147.503,27	PC 147.503,27	I 147.503,27	ECP 0,00	EC 0,00
		CS 147.503,27	TP 147.503,27	FPV 0,00		TR 0,00
MISSIONE 60	Anticipazioni finanziarie	RS 0,00	PR 0,00	R 0,00	P 0,00	EP 0,00
		CP 1.986.748,20	PC 190.402,38	I 190.402,38	ECP 1.796.345,82	EC 0,00
		CS 1.986.748,20	TP 190.402,38	FPV 0,00		TR 0,00
MISSIONE 99	Servizi per conto terzi	RS 33.938,48	PR 28.097,85	R -4.671,63	P 0,00	EP 1.169,00
		CP 4.916.000,00	PC 1.188.315,50	I 1.194.168,57	ECP 3.721.831,43	EC 5.853,07
		CS 4.916.000,00	TP 1.216.413,35	FPV 0,00		TR 7.022,07
TOTALE MISSIONI		RS 1.798.263,86	PR 523.198,69	R -645.086,25	P 0,00	EP 629.978,92
		CP 10.336.274,12	PC 3.219.928,89	I 4.032.152,51	ECP 6.304.121,61	EC 812.223,62
		CS 10.705.863,28	TP 3.743.127,58	FPV 0,00		TR 1.442.202,54
TOTALE GENERALE DELLE SPESE		RS 1.798.263,86	PR 523.198,69	R -645.086,25	P 0,00	EP 629.978,92
		CP 10.336.274,12	PC 3.219.928,89	I 4.032.152,51	ECP 6.304.121,61	EC 812.223,62
		CS 10.705.863,28	TP 3.743.127,58	FPV 0,00		TR 1.442.202,54

RIEPILOGO SPESE PER TITOLI E MACROAGGREGATI IMPEGNI

Anno: 2017

TITOLI E MACROAGGREGATI DI SPESA		Totale	di cui non ricorrenti
	TITOLO 1 - Spese correnti		
101	Redditi da lavoro dipendente	677.593,72	0,00
102	Imposte e tasse a carico dell'ente	52.988,69	0,00
103	Acquisto di beni e servizi	1.220.301,78	0,00
104	Trasferimenti correnti	49.742,50	0,00
105	Trasferimenti di tributi (solo per le Regioni)	0,00	0,00
106	Fondi perequativi (solo per le Regioni)	0,00	0,00
107	Interessi passivi	171.027,16	0,00
108	Altre spese per redditi da capitale	0,00	0,00
109	Rimborsi e poste correttive delle entrate	354,00	0,00
110	Altre spese correnti	116.388,15	0,00
100	Totale TITOLO 1	2.288.396,00	0,00
	TITOLO 2 - Spese in conto capitale		
201	Tributi in conto capitale a carico dell'ente	0,00	0,00
202	Investimenti fissi lordi e acquisto di terreni	211.682,29	0,00
203	Contributi agli investimenti	0,00	0,00
204	Altri trasferimenti in conto capitale	0,00	0,00
205	Altre spese in conto capitale	0,00	0,00
200	Totale TITOLO 2	211.682,29	0,00
	TITOLO 3 - Spese per incremento di attività finanziarie		
301	Acquisizioni di attività finanziarie	0,00	0,00
302	Concessione crediti di breve termine	0,00	0,00
303	Concessione crediti di medio - lungo termine	0,00	0,00
304	Altre spese per incremento di attività finanziarie	0,00	0,00
300	Totale TITOLO 3	0,00	0,00
	TITOLO 4 - Rimborso di prestiti		
401	Rimborso di titoli obbligazionari	0,00	0,00
402	Rimborso prestiti a breve termine	0,00	0,00
403	Rimborso mutui e altri finanziamenti a medio lungo termine	147.503,27	0,00
404	Rimborso di altre forme di indebitamento	0,00	0,00
405	Fondi per rimborso prestiti	0,00	0,00
400	Totale TITOLO 4	147.503,27	0,00
	TITOLO 5 - Chiusura anticipazioni da istituto tesoriere/cassiere		
501	Chiusura anticipazioni da istituto tesoriere/cassiere	190.402,38	0,00
500	Totale TITOLO 5	190.402,38	0,00
	TITOLO 7 - Spese per conto terzi e partite di giro		
701	Uscite per partite di giro	1.185.733,08	0,00
702	Uscite per conto terzi	8.435,49	0,00
700	Totale TITOLO 7	1.194.168,57	0,00
TOTALE IMPEGNI		4.032.152,51	0,00

PROSPETTO DIMOSTRATIVO DEL RISULTATO DI AMMINISTRAZIONE

Anno: 2017

		GESTIONE		
		RESIDUI	COMPETENZA	TOTALE
Fondo cassa al 1° gennaio				240.852,73
RISCOSSIONI	(+)	542.519,44	2.976.189,08	3.518.708,52
PAGAMENTI	(-)	523.198,69	3.219.928,89	3.743.127,58
SALDO DI CASSA AL 31 DICEMBRE	(=)			16.433,67
PAGAMENTI per azioni esecutive non regolarizzate al 31 dicembre		(-)		0,00
FONDO DI CASSA AL 31 DICEMBRE	(=)			16.433,67
RESIDUI ATTIVI	(+)	963.492,56	1.032.108,86	1.995.601,42
di cui derivanti da accertamenti di tributi effettuati sulla base della stima del dipartimento delle finanze				0,00
RESIDUI PASSIVI	(-)	629.978,92	812.223,62	1.442.202,54
FONDO PLURIENNALE VINCOLATO PER SPESE CORRENTI	(-)			0,00
FONDO PLURIENNALE VINCOLATO PER SPESE IN CONTO CAPITALE	(-)			0,00
RISULTATO DI AMMINISTRAZIONE AL 31 DICEMBRE 2017 (A)	(=)			569.832,55
Composizione del risultato di amministrazione al 31 dicembre 2017:				
Parte accantonata				
Fondo crediti di dubbia esigibilità al 31/12/2017				466.434,28
Fondo anticipazioni liquidità DL 35 del 2013 e successive modifiche e rifinanziamenti				0,00
Fondo perdite società partecipate				0,00
Fondo contezioso				10.000,00
Altri accantonamenti				0,00
Totale parte accantonata (B)				476.434,28
Parte vincolata				
Vincoli derivanti da leggi e dai principi contabili				88.762,53
Vincoli derivanti da trasferimenti				0,00
Vincoli derivanti dalla contrazione di mutui				0,00
Vincoli formalmente attribuiti dall'ente				0,00
Altri vincoli				0,00
Totale parte vincolata (C)				88.762,53
Parte destinata agli investimenti				0,00
Totale parte destinata agli investimenti (D)				0,00
Totale parte disponibile (E=A-B-C-D)				4.635,74
Se E è negativo, tale importo è iscritto tra le spese del bilancio di previsione come disavanzo da ripianare				

CONTO DEL BILANCIO - GESTIONE DELLE SPESE 2017

MISSIONE, PROGRAMMA, TITOLO	DENOMINAZIONE	RESIDUI PASSIVI AL 1/1/2017 (RS)	PAGAMENTI IN C/RESIDUI (PR)	RIACCERTAMENTI RESIDUI (R)	ELIMINAZIONE PER PERENZIONE (P)	RESIDUI PASSIVI DA ESERCIZI PRECEDENTI (EP=RS-PR+R-P)
		PREVISIONI DEFINITIVE DI COMPETENZA (CP)	PAGAMENTI IN C/COMPETENZA (PC)	IMPEGNI (I)	ECONOMIE DI COMPETENZA (ECP= CP- I-FPV)	RESIDUI PASSIVI DA ESERCIZIO DI COMPETENZA (EC= I-PC)
		PREVISIONI DEFINITIVE DI CASSA (CS)	TOTALE PAGAMENTI (TP=PR+PC)	FONDO PLURIENNALE VINCOLATO (FPV)	TOTALE RESIDUI PASSIVI DA RIPORTARE (TR=EP+EC)	
	Disavanzo di Amministrazione	CP 0,00				
MISSIONE 01	Servizi istituzionali, generali e di gestione					
0101 PROGRAMMA 01	Organi istituzionali					
Titolo 1	<i>Spese correnti</i>	RS 2.445,92	PR 555,50	R -1.890,42	P 0,00	EP 0,00
		CP 26.471,59	PC 16.719,94	I 20.761,53	ECP 5.710,06	EC 4.041,59
		CS 26.549,00	TP 17.275,44	FPV 0,00		TR 4.041,59
Titolo 2	<i>Spese in conto capitale</i>	RS 0,00	PR 0,00	R 0,00	P 0,00	EP 0,00
		CP 0,00	PC 0,00	I 0,00	ECP 0,00	EC 0,00
		CS 0,00	TP 0,00	FPV 0,00		TR 0,00
Totale PROGRAMMA 01	Organi istituzionali	RS 2.445,92	PR 555,50	R -1.890,42	P 0,00	EP 0,00
		CP 26.471,59	PC 16.719,94	I 20.761,53	ECP 5.710,06	EC 4.041,59
		CS 26.549,00	TP 17.275,44	FPV 0,00		TR 4.041,59
0102 PROGRAMMA 02	Segreteria generale					
Titolo 1	<i>Spese correnti</i>	RS 112.505,19	PR 13.972,11	R -25.539,45	P 0,00	EP 72.993,63
		CP 196.149,35	PC 156.959,62	I 182.220,62	ECP 13.928,73	EC 25.261,00
		CS 234.128,28	TP 170.931,73	FPV 0,00		TR 98.254,63

CONTO DEL BILANCIO - GESTIONE DELLE SPESE 2017

MISSIONE, PROGRAMMA, TITOLO	DENOMINAZIONE	RESIDUI PASSIVI AL 1/1/2017 (RS)	PAGAMENTI IN C/RESIDUI (PR)	RIACCERTAMENTI RESIDUI (R)	ELIMINAZIONE PER PERENZIONE (P)	RESIDUI PASSIVI DA ESERCIZI PRECEDENTI (EP=RS-PR+R-P)
		PREVISIONI DEFINITIVE DI COMPETENZA (CP)	PAGAMENTI IN C/COMPETENZA (PC)	IMPEGNI (I)	ECONOMIE DI COMPETENZA (ECP= CP- I-FPV)	RESIDUI PASSIVI DA ESERCIZIO DI COMPETENZA (EC= I-PC)
		PREVISIONI DEFINITIVE DI CASSA (CS)	TOTALE PAGAMENTI (TP=PR+PC)	FONDO PLURIENNALE VINCOLATO (FPV)		TOTALE RESIDUI PASSIVI DA RIPORTARE (TR=EP+EC)
MISSIONE 01	Servizi istituzionali, generali e di gestione					
0102 PROGRAMMA 02	Segreteria generale					
Titolo 2	<i>Spese in conto capitale</i>	RS 0,00 CP 0,00 CS 0,00	PR 0,00 PC 0,00 TP 0,00	R 0,00 I 0,00 FPV 0,00	P 0,00 ECP 0,00	EP 0,00 EC 0,00 TR 0,00
Totale PROGRAMMA 02	Segreteria generale	RS 112.505,19 CP 196.149,35 CS 234.128,28	PR 13.972,11 PC 156.959,62 TP 170.931,73	R -25.539,45 I 182.220,62 FPV 0,00	P 0,00 ECP 13.928,73	EP 72.993,63 EC 25.261,00 TR 98.254,63
0103 PROGRAMMA 03	Gestione economica, finanziaria, programmazione e provveditorato					
Titolo 1	<i>Spese correnti</i>	RS 50.721,33 CP 178.646,37 CS 178.490,43	PR 24.437,63 PC 138.513,99 TP 162.951,62	R -12.908,14 I 165.313,99 FPV 0,00	P 0,00 ECP 13.332,38	EP 13.375,56 EC 26.800,00 TR 40.175,56
Titolo 2	<i>Spese in conto capitale</i>	RS 0,00 CP 0,00 CS 0,00	PR 0,00 PC 0,00 TP 0,00	R 0,00 I 0,00 FPV 0,00	P 0,00 ECP 0,00	EP 0,00 EC 0,00 TR 0,00

CONTO DEL BILANCIO - GESTIONE DELLE SPESE 2017

MISSIONE, PROGRAMMA, TITOLO	DENOMINAZIONE	RESIDUI PASSIVI AL 1/1/2017 (RS)	PAGAMENTI IN C/RESIDUI (PR)	RIACCERTAMENTI RESIDUI (R)	ELIMINAZIONE PER PERENZIONE (P)	RESIDUI PASSIVI DA ESERCIZI PRECEDENTI (EP=RS-PR+R-P)	
		PREVISIONI DEFINITIVE DI COMPETENZA (CP)	PAGAMENTI IN C/COMPETENZA (PC)	IMPEGNI (I)	ECONOMIE DI COMPETENZA (ECP= CP- I-FPV)	RESIDUI PASSIVI DA ESERCIZIO DI COMPETENZA (EC= I-PC)	
		PREVISIONI DEFINITIVE DI CASSA (CS)	TOTALE PAGAMENTI (TP=PR+PC)	FONDO PLURIENNALE VINCOLATO (FPV)		TOTALE RESIDUI PASSIVI DA RIPORTARE (TR=EP+EC)	
MISSIONE 01	Servizi istituzionali, generali e di gestione						
0103	PROGRAMMA 03	Gestione economica, finanziaria, programmazione e provveditorato					
Titolo 3	<i>Spese per incremento di attività finanziarie</i>	RS 0,00	PR 0,00	R 0,00	P 0,00	EP 0,00	
		CP 0,00	PC 0,00	I 0,00	ECP 0,00	EC 0,00	
		CS 0,00	TP 0,00	FPV 0,00		TR 0,00	
Totale PROGRAMMA 03	Gestione economica, finanziaria, programmazione e provveditorato	RS 50.721,33	PR 24.437,63	R -12.908,14	P 0,00	EP 13.375,56	
		CP 178.646,37	PC 138.513,99	I 165.313,99	ECP 13.332,38	EC 26.800,00	
		CS 178.490,43	TP 162.951,62	FPV 0,00		TR 40.175,56	
0104	PROGRAMMA 04	Gestione delle entrate tributarie e servizi fiscali					
Titolo 1	<i>Spese correnti</i>	RS 106.422,04	PR 27.328,79	R -4.684,11	P 0,00	EP 74.409,14	
		CP 92.950,19	PC 51.968,99	I 82.312,99	ECP 10.637,20	EC 30.344,00	
		CS 158.920,75	TP 79.297,78	FPV 0,00		TR 104.753,14	
Titolo 2	<i>Spese in conto capitale</i>	RS 0,00	PR 0,00	R 0,00	P 0,00	EP 0,00	
		CP 0,00	PC 0,00	I 0,00	ECP 0,00	EC 0,00	
		CS 0,00	TP 0,00	FPV 0,00		TR 0,00	

CONTO DEL BILANCIO - GESTIONE DELLE SPESE 2017

MISSIONE, PROGRAMMA, TITOLO	DENOMINAZIONE	RESIDUI PASSIVI AL 1/1/2017 (RS)		PAGAMENTI IN C/RESIDUI (PR)		RIACCERTAMENTI RESIDUI (R)		ELIMINAZIONE PER PERENZIONE (P)		RESIDUI PASSIVI DA ESERCIZI PRECEDENTI (EP=RS-PR+R-P)	
		PREVISIONI DEFINITIVE DI COMPETENZA (CP)		PAGAMENTI IN C/COMPETENZA (PC)		IMPEGNI (I)		ECONOMIE DI COMPETENZA (ECP= CP- I-FPV)		RESIDUI PASSIVI DA ESERCIZIO DI COMPETENZA (EC= I-PC)	
		PREVISIONI DEFINITIVE DI CASSA (CS)		TOTALE PAGAMENTI (TP=PR+PC)		FONDO PLURIENNALE VINCOLATO (FPV)				TOTALE RESIDUI PASSIVI DA RIPORTARE (TR=EP+EC)	
MISSIONE 01	Servizi istituzionali, generali e di gestione										
0104	PROGRAMMA 04	Gestione delle entrate tributarie e servizi fiscali									
Totale PROGRAMMA 04	Gestione delle entrate tributarie e servizi fiscali	RS	106.422,04	PR	27.328,79	R	-4.684,11	P	0,00	EP	74.409,14
		CP	92.950,19	PC	51.968,99	I	82.312,99	ECP	10.637,20	EC	30.344,00
		CS	158.920,75	TP	79.297,78	FPV	0,00			TR	104.753,14
0105	PROGRAMMA 05	Gestione dei beni demaniali e patrimoniali									
Titolo 1	<i>Spese correnti</i>	RS	1.305,55	PR	0,00	R	0,00	P	0,00	EP	1.305,55
		CP	2.600,00	PC	632,85	I	632,85	ECP	1.967,15	EC	0,00
		CS	2.600,00	TP	632,85	FPV	0,00			TR	1.305,55
Titolo 2	<i>Spese in conto capitale</i>	RS	21.314,23	PR	0,00	R	-21.314,23	P	0,00	EP	0,00
		CP	0,00	PC	0,00	I	0,00	ECP	0,00	EC	0,00
		CS	0,00	TP	0,00	FPV	0,00			TR	0,00
Totale PROGRAMMA 05	Gestione dei beni demaniali e patrimoniali	RS	22.619,78	PR	0,00	R	-21.314,23	P	0,00	EP	1.305,55
		CP	2.600,00	PC	632,85	I	632,85	ECP	1.967,15	EC	0,00
		CS	2.600,00	TP	632,85	FPV	0,00			TR	1.305,55
0106	PROGRAMMA 06	Ufficio tecnico									

CONTO DEL BILANCIO - GESTIONE DELLE SPESE 2017

MISSIONE, PROGRAMMA, TITOLO	DENOMINAZIONE	RESIDUI PASSIVI AL 1/1/2017 (RS)		PAGAMENTI IN C/RESIDUI (PR)		RIACCERTAMENTI RESIDUI (R)		ELIMINAZIONE PER PERENZIONE (P)		RESIDUI PASSIVI DA ESERCIZI PRECEDENTI (EP=RS-PR+R-P)			
		PREVISIONI DEFINITIVE DI COMPETENZA (CP)		PAGAMENTI IN C/COMPETENZA (PC)		IMPEGNI (I)		ECONOMIE DI COMPETENZA (ECP= CP- I-FPV)		RESIDUI PASSIVI DA ESERCIZIO DI COMPETENZA (EC= I-PC)			
		PREVISIONI DEFINITIVE DI CASSA (CS)		TOTALE PAGAMENTI (TP=PR+PC)		FONDO PLURIENNALE VINCOLATO (FPV)				TOTALE RESIDUI PASSIVI DA RIPORTARE (TR=EP+EC)			
MISSIONE 01	Servizi istituzionali, generali e di gestione												
0106	PROGRAMMA 06	Ufficio tecnico											
	Titolo 1	<i>Spese correnti</i>		RS	72.606,87	PR	1.131,41	R	-3.803,65	P	0,00	EP	67.671,81
		CP	115.337,00	PC	103.883,14	I	109.881,84	ECP	5.455,16	EC	5.998,70		
		CS	146.236,59	TP	105.014,55	FPV	0,00			TR	73.670,51		
	Titolo 2	<i>Spese in conto capitale</i>		RS	0,00	PR	0,00	R	0,00	P	0,00	EP	0,00
		CP	0,00	PC	0,00	I	0,00	ECP	0,00	EC	0,00		
		CS	0,00	TP	0,00	FPV	0,00			TR	0,00		
	Totale PROGRAMMA 06	Ufficio tecnico		RS	72.606,87	PR	1.131,41	R	-3.803,65	P	0,00	EP	67.671,81
		CP	115.337,00	PC	103.883,14	I	109.881,84	ECP	5.455,16	EC	5.998,70		
		CS	146.236,59	TP	105.014,55	FPV	0,00			TR	73.670,51		
0107	PROGRAMMA 07	Elezioni e consultazioni popolari - Anagrafe e stato civile											
	Titolo 1	<i>Spese correnti</i>		RS	8.031,32	PR	2.513,91	R	-4.867,66	P	0,00	EP	649,75
		CP	64.060,00	PC	59.033,43	I	61.057,39	ECP	3.002,61	EC	2.023,96		
		CS	64.684,40	TP	61.547,34	FPV	0,00			TR	2.673,71		

CONTO DEL BILANCIO - GESTIONE DELLE SPESE 2017

MISSIONE, PROGRAMMA, TITOLO	DENOMINAZIONE	RESIDUI PASSIVI AL 1/1/2017 (RS)	PAGAMENTI IN C/RESIDUI (PR)	RIACCERTAMENTI RESIDUI (R)	ELIMINAZIONE PER PERENZIONE (P)	RESIDUI PASSIVI DA ESERCIZI PRECEDENTI (EP=RS-PR+R-P)	
		PREVISIONI DEFINITIVE DI COMPETENZA (CP)	PAGAMENTI IN C/COMPETENZA (PC)	IMPEGNI (I)	ECONOMIE DI COMPETENZA (ECP= CP- I-FPV)	RESIDUI PASSIVI DA ESERCIZIO DI COMPETENZA (EC= I-PC)	
		PREVISIONI DEFINITIVE DI CASSA (CS)	TOTALE PAGAMENTI (TP=PR+PC)	FONDO PLURIENNALE VINCOLATO (FPV)		TOTALE RESIDUI PASSIVI DA RIPORTARE (TR=EP+EC)	
MISSIONE 01	Servizi istituzionali, generali e di gestione						
0107	PROGRAMMA 07	Elezioni e consultazioni popolari - Anagrafe e stato civile					
	Titolo 2	<i>Spese in conto capitale</i>					
		RS 0,00	PR 0,00	R 0,00	P 0,00	EP 0,00	
		CP 0,00	PC 0,00	I 0,00	ECP 0,00	EC 0,00	
		CS 0,00	TP 0,00	FPV 0,00		TR 0,00	
	Totale PROGRAMMA 07	RS 8.031,32	PR 2.513,91	R -4.867,66	P 0,00	EP 649,75	
		CP 64.060,00	PC 59.033,43	I 61.057,39	ECP 3.002,61	EC 2.023,96	
		CS 64.684,40	TP 61.547,34	FPV 0,00		TR 2.673,71	
0108	PROGRAMMA 08	Statistica e sistemi informativi					
	Titolo 1	<i>Spese correnti</i>					
		RS 7.623,81	PR 0,00	R -7.623,81	P 0,00	EP 0,00	
		CP 4.279,00	PC 4.279,00	I 4.279,00	ECP 0,00	EC 0,00	
		CS 5.000,00	TP 4.279,00	FPV 0,00		TR 0,00	
	Titolo 2	<i>Spese in conto capitale</i>					
		RS 0,00	PR 0,00	R 0,00	P 0,00	EP 0,00	
		CP 0,00	PC 0,00	I 0,00	ECP 0,00	EC 0,00	
		CS 0,00	TP 0,00	FPV 0,00		TR 0,00	

CONTO DEL BILANCIO - GESTIONE DELLE SPESE 2017

MISSIONE, PROGRAMMA, TITOLO	DENOMINAZIONE	RESIDUI PASSIVI AL 1/1/2017 (RS)		PAGAMENTI IN C/RESIDUI (PR)		RIACCERTAMENTI RESIDUI (R)		ELIMINAZIONE PER PERENZIONE (P)		RESIDUI PASSIVI DA ESERCIZI PRECEDENTI (EP=RS-PR+R-P)	
		PREVISIONI DEFINITIVE DI COMPETENZA (CP)		PAGAMENTI IN C/COMPETENZA (PC)		IMPEGNI (I)		ECONOMIE DI COMPETENZA (ECP= CP- I-FPV)		RESIDUI PASSIVI DA ESERCIZIO DI COMPETENZA (EC= I-PC)	
		PREVISIONI DEFINITIVE DI CASSA (CS)		TOTALE PAGAMENTI (TP=PR+PC)		FONDO PLURIENNALE VINCOLATO (FPV)				TOTALE RESIDUI PASSIVI DA RIPORTARE (TR=EP+EC)	
MISSIONE 01	Servizi istituzionali, generali e di gestione										
0108 PROGRAMMA 08	Statistica e sistemi informativi										
Totale PROGRAMMA 08	Statistica e sistemi informativi	RS	7.623,81	PR	0,00	R	-7.623,81	P	0,00	EP	0,00
		CP	4.279,00	PC	4.279,00	I	4.279,00	ECP	0,00	EC	0,00
		CS	5.000,00	TP	4.279,00	FPV	0,00			TR	0,00
0109 PROGRAMMA 09	Assistenza tecnico-amministrativa agli enti locali										
Titolo 1	<i>Spese correnti</i>	RS	0,00	PR	0,00	R	0,00	P	0,00	EP	0,00
		CP	0,00	PC	0,00	I	0,00	ECP	0,00	EC	0,00
		CS	0,00	TP	0,00	FPV	0,00			TR	0,00
Titolo 2	<i>Spese in conto capitale</i>	RS	0,00	PR	0,00	R	0,00	P	0,00	EP	0,00
		CP	0,00	PC	0,00	I	0,00	ECP	0,00	EC	0,00
		CS	0,00	TP	0,00	FPV	0,00			TR	0,00
Totale PROGRAMMA 09	Assistenza tecnico-amministrativa agli enti locali	RS	0,00	PR	0,00	R	0,00	P	0,00	EP	0,00
		CP	0,00	PC	0,00	I	0,00	ECP	0,00	EC	0,00
		CS	0,00	TP	0,00	FPV	0,00			TR	0,00
0110 PROGRAMMA 10	Risorse umane										

CONTO DEL BILANCIO - GESTIONE DELLE SPESE 2017

MISSIONE, PROGRAMMA, TITOLO	DENOMINAZIONE	RESIDUI PASSIVI AL 1/1/2017 (RS)		PAGAMENTI IN C/RESIDUI (PR)		RIACCERTAMENTI RESIDUI (R)		ELIMINAZIONE PER PERENZIONE (P)		RESIDUI PASSIVI DA ESERCIZI PRECEDENTI (EP=RS-PR+R-P)	
		PREVISIONI DEFINITIVE DI COMPETENZA (CP)		PAGAMENTI IN C/COMPETENZA (PC)		IMPEGNI (I)		ECONOMIE DI COMPETENZA (ECP= CP- I-FPV)		RESIDUI PASSIVI DA ESERCIZIO DI COMPETENZA (EC= I-PC)	
		PREVISIONI DEFINITIVE DI CASSA (CS)		TOTALE PAGAMENTI (TP=PR+PC)		FONDO PLURIENNALE VINCOLATO (FPV)				TOTALE RESIDUI PASSIVI DA RIPORTARE (TR=EP+EC)	
MISSIONE 01	Servizi istituzionali, generali e di gestione										
0110	PROGRAMMA 10	Risorse umane									
	Titolo 1	<i>Spese correnti</i>									
		RS	1.129,88	PR	0,00	R	-1.129,88	P	0,00	EP	0,00
		CP	22.566,00	PC	22.566,00	I	22.566,00	ECP	0,00	EC	0,00
		CS	22.566,00	TP	22.566,00	FPV	0,00			TR	0,00
	Titolo 2	<i>Spese in conto capitale</i>									
		RS	0,00	PR	0,00	R	0,00	P	0,00	EP	0,00
		CP	0,00	PC	0,00	I	0,00	ECP	0,00	EC	0,00
		CS	0,00	TP	0,00	FPV	0,00			TR	0,00
	Totale PROGRAMMA 10	Risorse umane									
		RS	1.129,88	PR	0,00	R	-1.129,88	P	0,00	EP	0,00
		CP	22.566,00	PC	22.566,00	I	22.566,00	ECP	0,00	EC	0,00
		CS	22.566,00	TP	22.566,00	FPV	0,00			TR	0,00
0111	PROGRAMMA 11	Altri servizi generali									
	Titolo 1	<i>Spese correnti</i>									
		RS	12.000,00	PR	11.421,92	R	-578,08	P	0,00	EP	0,00
		CP	16.500,00	PC	0,00	I	1.000,00	ECP	15.500,00	EC	1.000,00
		CS	12.421,92	TP	11.421,92	FPV	0,00			TR	1.000,00

CONTO DEL BILANCIO - GESTIONE DELLE SPESE 2017

MISSIONE, PROGRAMMA, TITOLO	DENOMINAZIONE	RESIDUI PASSIVI AL 1/1/2017 (RS)	PAGAMENTI IN C/RESIDUI (PR)	RIACCERTAMENTI RESIDUI (R)	ELIMINAZIONE PER PERENZIONE (P)	RESIDUI PASSIVI DA ESERCIZI PRECEDENTI (EP=RS-PR+R-P)
		PREVISIONI DEFINITIVE DI COMPETENZA (CP)	PAGAMENTI IN C/COMPETENZA (PC)	IMPEGNI (I)	ECONOMIE DI COMPETENZA (ECP= CP- I-FPV)	RESIDUI PASSIVI DA ESERCIZIO DI COMPETENZA (EC= I-PC)
		PREVISIONI DEFINITIVE DI CASSA (CS)	TOTALE PAGAMENTI (TP=PR+PC)	FONDO PLURIENNALE VINCOLATO (FPV)		TOTALE RESIDUI PASSIVI DA RIPORTARE (TR=EP+EC)
MISSIONE 01	Servizi istituzionali, generali e di gestione					
0111 PROGRAMMA 11	Altri servizi generali					
Titolo 2	<i>Spese in conto capitale</i>	RS 0,00 CP 0,00 CS 0,00	PR 0,00 PC 0,00 TP 0,00	R 0,00 I 0,00 FPV 0,00	P 0,00 ECP 0,00	EP 0,00 EC 0,00 TR 0,00
Totale PROGRAMMA 11	Altri servizi generali	RS 12.000,00 CP 16.500,00 CS 12.421,92	PR 11.421,92 PC 0,00 TP 11.421,92	R -578,08 I 1.000,00 FPV 0,00	P 0,00 ECP 15.500,00	EP 0,00 EC 1.000,00 TR 1.000,00
Totale MISSIONE 01	Servizi istituzionali, generali e di gestione	RS 396.106,14 CP 719.559,50 CS 851.597,37	PR 81.361,27 PC 554.556,96 TP 635.918,23	R -84.339,43 I 650.026,21 FPV 0,00	P 0,00 ECP 69.533,29	EP 230.405,44 EC 95.469,25 TR 325.874,69
MISSIONE 02	Giustizia					
0201 PROGRAMMA 01	Uffici giudiziari					
Titolo 1	<i>Spese correnti</i>	RS 0,00 CP 0,00 CS 0,00	PR 0,00 PC 0,00 TP 0,00	R 0,00 I 0,00 FPV 0,00	P 0,00 ECP 0,00	EP 0,00 EC 0,00 TR 0,00

CONTO DEL BILANCIO - GESTIONE DELLE SPESE 2017

MISSIONE, PROGRAMMA, TITOLO	DENOMINAZIONE	RESIDUI PASSIVI AL 1/1/2017 (RS)		PAGAMENTI IN C/RESIDUI (PR)		RIACCERTAMENTI RESIDUI (R)		ELIMINAZIONE PER PERENZIONE (P)		RESIDUI PASSIVI DA ESERCIZI PRECEDENTI (EP=RS-PR+R-P)	
		PREVISIONI DEFINITIVE DI COMPETENZA (CP)		PAGAMENTI IN C/COMPETENZA (PC)		IMPEGNI (I)		ECONOMIE DI COMPETENZA (ECP= CP- I-FPV)		RESIDUI PASSIVI DA ESERCIZIO DI COMPETENZA (EC= I-PC)	
		PREVISIONI DEFINITIVE DI CASSA (CS)		TOTALE PAGAMENTI (TP=PR+PC)		FONDO PLURIENNALE VINCOLATO (FPV)				TOTALE RESIDUI PASSIVI DA RIPORTARE (TR=EP+EC)	
MISSIONE 02	Giustizia										
0201	PROGRAMMA 01	Uffici giudiziari									
	Titolo 2	<i>Spese in conto capitale</i>									
		RS	0,00	PR	0,00	R	0,00	P	0,00	EP	0,00
		CP	0,00	PC	0,00	I	0,00	ECP	0,00	EC	0,00
		CS	0,00	TP	0,00	FPV	0,00			TR	0,00
	Totale PROGRAMMA 01	RS	0,00	PR	0,00	R	0,00	P	0,00	EP	0,00
		CP	0,00	PC	0,00	I	0,00	ECP	0,00	EC	0,00
		CS	0,00	TP	0,00	FPV	0,00			TR	0,00
0202	PROGRAMMA 02	Casa circondariale e altri servizi									
	Titolo 1	<i>Spese correnti</i>									
		RS	0,00	PR	0,00	R	0,00	P	0,00	EP	0,00
		CP	0,00	PC	0,00	I	0,00	ECP	0,00	EC	0,00
		CS	0,00	TP	0,00	FPV	0,00			TR	0,00
	Titolo 2	<i>Spese in conto capitale</i>									
		RS	0,00	PR	0,00	R	0,00	P	0,00	EP	0,00
		CP	0,00	PC	0,00	I	0,00	ECP	0,00	EC	0,00
		CS	0,00	TP	0,00	FPV	0,00			TR	0,00

CONTO DEL BILANCIO - GESTIONE DELLE SPESE 2017

MISSIONE, PROGRAMMA, TITOLO	DENOMINAZIONE	RESIDUI PASSIVI AL 1/1/2017 (RS)		PAGAMENTI IN C/RESIDUI (PR)		RIACCERTAMENTI RESIDUI (R)		ELIMINAZIONE PER PERENZIONE (P)		RESIDUI PASSIVI DA ESERCIZI PRECEDENTI (EP=RS-PR+R-P)	
		PREVISIONI DEFINITIVE DI COMPETENZA (CP)		PAGAMENTI IN C/COMPETENZA (PC)		IMPEGNI (I)		ECONOMIE DI COMPETENZA (ECP= CP- I-FPV)		RESIDUI PASSIVI DA ESERCIZIO DI COMPETENZA (EC= I-PC)	
		PREVISIONI DEFINITIVE DI CASSA (CS)		TOTALE PAGAMENTI (TP=PR+PC)		FONDO PLURIENNALE VINCOLATO (FPV)				TOTALE RESIDUI PASSIVI DA RIPORTARE (TR=EP+EC)	
MISSIONE 02	Giustizia										
0202	PROGRAMMA 02	Casa circondariale e altri servizi									
Totale PROGRAMMA 02	Casa circondariale e altri servizi	RS	0,00	PR	0,00	R	0,00	P	0,00	EP	0,00
		CP	0,00	PC	0,00	I	0,00	ECP	0,00	EC	0,00
		CS	0,00	TP	0,00	FPV	0,00			TR	0,00
Totale MISSIONE 02	Giustizia	RS	0,00	PR	0,00	R	0,00	P	0,00	EP	0,00
		CP	0,00	PC	0,00	I	0,00	ECP	0,00	EC	0,00
		CS	0,00	TP	0,00	FPV	0,00			TR	0,00
MISSIONE 03	Ordine pubblico e sicurezza										
0301	PROGRAMMA 01	Polizia locale e amministrativa									
Titolo 1	<i>Spese correnti</i>	RS	47.353,26	PR	15.679,64	R	-16.502,07	P	0,00	EP	15.171,55
		CP	251.572,68	PC	211.770,94	I	236.380,47	ECP	15.192,21	EC	24.609,53
		CS	265.274,04	TP	227.450,58	FPV	0,00			TR	39.781,08
Titolo 2	<i>Spese in conto capitale</i>	RS	0,00	PR	0,00	R	0,00	P	0,00	EP	0,00
		CP	0,00	PC	0,00	I	0,00	ECP	0,00	EC	0,00
		CS	0,00	TP	0,00	FPV	0,00			TR	0,00

CONTO DEL BILANCIO - GESTIONE DELLE SPESE 2017

MISSIONE, PROGRAMMA, TITOLO	DENOMINAZIONE	RESIDUI PASSIVI AL 1/1/2017 (RS)	PAGAMENTI IN C/RESIDUI (PR)	RIACCERTAMENTI RESIDUI (R)	ELIMINAZIONE PER PERENZIONE (P)	RESIDUI PASSIVI DA ESERCIZI PRECEDENTI (EP=RS-PR+R-P)	
		PREVISIONI DEFINITIVE DI COMPETENZA (CP)	PAGAMENTI IN C/COMPETENZA (PC)	IMPEGNI (I)	ECONOMIE DI COMPETENZA (ECP= CP- I-FPV)	RESIDUI PASSIVI DA ESERCIZIO DI COMPETENZA (EC= I-PC)	
		PREVISIONI DEFINITIVE DI CASSA (CS)	TOTALE PAGAMENTI (TP=PR+PC)	FONDO PLURIENNALE VINCOLATO (FPV)		TOTALE RESIDUI PASSIVI DA RIPORTARE (TR=EP+EC)	
MISSIONE 03	Ordine pubblico e sicurezza						
0301	PROGRAMMA 01	Polizia locale e amministrativa					
Titolo 3	<i>Spese per incremento di attività finanziarie</i>	RS 0,00	PR 0,00	R 0,00	P 0,00	EP 0,00	
		CP 0,00	PC 0,00	I 0,00	ECP 0,00	EC 0,00	
		CS 0,00	TP 0,00	FPV 0,00		TR 0,00	
Totale PROGRAMMA 01	Polizia locale e amministrativa	RS 47.353,26	PR 15.679,64	R -16.502,07	P 0,00	EP 15.171,55	
		CP 251.572,68	PC 211.770,94	I 236.380,47	ECP 15.192,21	EC 24.609,53	
		CS 265.274,04	TP 227.450,58	FPV 0,00		TR 39.781,08	
0302	PROGRAMMA 02	Sistema integrato di sicurezza urbana					
Titolo 1	<i>Spese correnti</i>	RS 0,00	PR 0,00	R 0,00	P 0,00	EP 0,00	
		CP 0,00	PC 0,00	I 0,00	ECP 0,00	EC 0,00	
		CS 0,00	TP 0,00	FPV 0,00		TR 0,00	
Titolo 2	<i>Spese in conto capitale</i>	RS 0,00	PR 0,00	R 0,00	P 0,00	EP 0,00	
		CP 0,00	PC 0,00	I 0,00	ECP 0,00	EC 0,00	
		CS 0,00	TP 0,00	FPV 0,00		TR 0,00	

CONTO DEL BILANCIO - GESTIONE DELLE SPESE 2017

MISSIONE, PROGRAMMA, TITOLO	DENOMINAZIONE	RESIDUI PASSIVI AL 1/1/2017 (RS)		PAGAMENTI IN C/RESIDUI (PR)		RIACCERTAMENTI RESIDUI (R)		ELIMINAZIONE PER PERENZIONE (P)		RESIDUI PASSIVI DA ESERCIZI PRECEDENTI (EP=RS-PR+R-P)	
		PREVISIONI DEFINITIVE DI COMPETENZA (CP)		PAGAMENTI IN C/COMPETENZA (PC)		IMPEGNI (I)		ECONOMIE DI COMPETENZA (ECP= CP- I-FPV)		RESIDUI PASSIVI DA ESERCIZIO DI COMPETENZA (EC= I-PC)	
		PREVISIONI DEFINITIVE DI CASSA (CS)		TOTALE PAGAMENTI (TP=PR+PC)		FONDO PLURIENNALE VINCOLATO (FPV)				TOTALE RESIDUI PASSIVI DA RIPORTARE (TR=EP+EC)	
MISSIONE 03	Ordine pubblico e sicurezza										
0302	PROGRAMMA 02	Sistema integrato di sicurezza urbana									
Titolo 3	<i>Spese per incremento di attività finanziarie</i>	RS	0,00	PR	0,00	R	0,00	P	0,00	EP	0,00
		CP	0,00	PC	0,00	I	0,00	ECP	0,00	EC	0,00
		CS	0,00	TP	0,00	FPV	0,00			TR	0,00
Totale PROGRAMMA 02	Sistema integrato di sicurezza urbana	RS	0,00	PR	0,00	R	0,00	P	0,00	EP	0,00
		CP	0,00	PC	0,00	I	0,00	ECP	0,00	EC	0,00
		CS	0,00	TP	0,00	FPV	0,00			TR	0,00
Totale MISSIONE 03	Ordine pubblico e sicurezza	RS	47.353,26	PR	15.679,64	R	-16.502,07	P	0,00	EP	15.171,55
		CP	251.572,68	PC	211.770,94	I	236.380,47	ECP	15.192,21	EC	24.609,53
		CS	265.274,04	TP	227.450,58	FPV	0,00			TR	39.781,08
MISSIONE 04	Istruzione e diritto allo studio										
0401	PROGRAMMA 01	Istruzione prescolastica									
Titolo 1	<i>Spese correnti</i>	RS	3.919,95	PR	3.352,69	R	-61,00	P	0,00	EP	506,26
		CP	6.500,00	PC	0,00	I	6.500,00	ECP	0,00	EC	6.500,00
		CS	8.169,53	TP	3.352,69	FPV	0,00			TR	7.006,26

CONTO DEL BILANCIO - GESTIONE DELLE SPESE 2017

MISSIONE, PROGRAMMA, TITOLO	DENOMINAZIONE	RESIDUI PASSIVI AL 1/1/2017 (RS)		PAGAMENTI IN C/RESIDUI (PR)		RIACCERTAMENTI RESIDUI (R)		ELIMINAZIONE PER PERENZIONE (P)		RESIDUI PASSIVI DA ESERCIZI PRECEDENTI (EP=RS-PR+R-P)	
		PREVISIONI DEFINITIVE DI COMPETENZA (CP)		PAGAMENTI IN C/COMPETENZA (PC)		IMPEGNI (I)		ECONOMIE DI COMPETENZA (ECP= CP- I-FPV)		RESIDUI PASSIVI DA ESERCIZIO DI COMPETENZA (EC= I-PC)	
		PREVISIONI DEFINITIVE DI CASSA (CS)		TOTALE PAGAMENTI (TP=PR+PC)		FONDO PLURIENNALE VINCOLATO (FPV)				TOTALE RESIDUI PASSIVI DA RIPORTARE (TR=EP+EC)	
MISSIONE	04 Istruzione e diritto allo studio										
0401	PROGRAMMA 01 Istruzione prescolastica										
	Titolo 2 <i>Spese in conto capitale</i>	RS	0,00	PR	0,00	R	0,00	P	0,00	EP	0,00
		CP	0,00	PC	0,00	I	0,00	ECP	0,00	EC	0,00
		CS	0,00	TP	0,00	FPV	0,00			TR	0,00
	Titolo 3 <i>Spese per incremento di attività finanziarie</i>	RS	0,00	PR	0,00	R	0,00	P	0,00	EP	0,00
		CP	0,00	PC	0,00	I	0,00	ECP	0,00	EC	0,00
		CS	0,00	TP	0,00	FPV	0,00			TR	0,00
	Totale PROGRAMMA 01 Istruzione prescolastica	RS	3.919,95	PR	3.352,69	R	-61,00	P	0,00	EP	506,26
		CP	6.500,00	PC	0,00	I	6.500,00	ECP	0,00	EC	6.500,00
		CS	8.169,53	TP	3.352,69	FPV	0,00			TR	7.006,26
0402	PROGRAMMA 02 Altri ordini di istruzione non universitaria										
	Titolo 1 <i>Spese correnti</i>	RS	5.507,88	PR	3.315,78	R	-1.889,60	P	0,00	EP	302,50
		CP	65.951,34	PC	12.341,03	I	55.621,80	ECP	10.329,54	EC	43.280,77
		CS	69.985,66	TP	15.656,81	FPV	0,00			TR	43.583,27

CONTO DEL BILANCIO - GESTIONE DELLE SPESE 2017

MISSIONE, PROGRAMMA, TITOLO	DENOMINAZIONE	RESIDUI PASSIVI AL 1/1/2017 (RS)	PAGAMENTI IN C/RESIDUI (PR)	RIACCERTAMENTI RESIDUI (R)	ELIMINAZIONE PER PERENZIONE (P)	RESIDUI PASSIVI DA ESERCIZI PRECEDENTI (EP=RS-PR+R-P)
		PREVISIONI DEFINITIVE DI COMPETENZA (CP)	PAGAMENTI IN C/COMPETENZA (PC)	IMPEGNI (I)	ECONOMIE DI COMPETENZA (ECP= CP- I-FPV)	RESIDUI PASSIVI DA ESERCIZIO DI COMPETENZA (EC= I-PC)
		PREVISIONI DEFINITIVE DI CASSA (CS)	TOTALE PAGAMENTI (TP=PR+PC)	FONDO PLURIENNALE VINCOLATO (FPV)		TOTALE RESIDUI PASSIVI DA RIPORTARE (TR=EP+EC)
MISSIONE 04	Istruzione e diritto allo studio					
0402	PROGRAMMA 02	Altri ordini di istruzione non universitaria				
	Titolo 2	<i>Spese in conto capitale</i>				
		RS 268.118,61	PR 0,00	R -179.726,10	P 0,00	EP 88.392,51
		CP 466.000,00	PC 0,00	I 196.432,29	ECP 269.567,71	EC 196.432,29
		CS 466.000,00	TP 0,00	FPV 0,00		TR 284.824,80
	Titolo 3	<i>Spese per incremento di attività finanziarie</i>				
		RS 0,00	PR 0,00	R 0,00	P 0,00	EP 0,00
		CP 0,00	PC 0,00	I 0,00	ECP 0,00	EC 0,00
		CS 0,00	TP 0,00	FPV 0,00		TR 0,00
	Totale PROGRAMMA 02	Altri ordini di istruzione non universitaria				
		RS 273.626,49	PR 3.315,78	R -181.615,70	P 0,00	EP 88.695,01
		CP 531.951,34	PC 12.341,03	I 252.054,09	ECP 279.897,25	EC 239.713,06
		CS 535.985,66	TP 15.656,81	FPV 0,00		TR 328.408,07
0404	PROGRAMMA 04	Istruzione universitaria				
	Titolo 1	<i>Spese correnti</i>				
		RS 0,00	PR 0,00	R 0,00	P 0,00	EP 0,00
		CP 0,00	PC 0,00	I 0,00	ECP 0,00	EC 0,00
		CS 0,00	TP 0,00	FPV 0,00		TR 0,00

CONTO DEL BILANCIO - GESTIONE DELLE SPESE 2017

MISSIONE, PROGRAMMA, TITOLO	DENOMINAZIONE	RESIDUI PASSIVI AL 1/1/2017 (RS)		PAGAMENTI IN C/RESIDUI (PR)		RIACCERTAMENTI RESIDUI (R)		ELIMINAZIONE PER PERENZIONE (P)		RESIDUI PASSIVI DA ESERCIZI PRECEDENTI (EP=RS-PR+R-P)	
		PREVISIONI DEFINITIVE DI COMPETENZA (CP)		PAGAMENTI IN C/COMPETENZA (PC)		IMPEGNI (I)		ECONOMIE DI COMPETENZA (ECP= CP- I-FPV)		RESIDUI PASSIVI DA ESERCIZIO DI COMPETENZA (EC= I-PC)	
		PREVISIONI DEFINITIVE DI CASSA (CS)		TOTALE PAGAMENTI (TP=PR+PC)		FONDO PLURIENNALE VINCOLATO (FPV)				TOTALE RESIDUI PASSIVI DA RIPORTARE (TR=EP+EC)	
MISSIONE	04	Istruzione e diritto allo studio									
0404	PROGRAMMA 04	Istruzione universitaria									
	Titolo 2	<i>Spese in conto capitale</i>									
		RS	0,00	PR	0,00	R	0,00	P	0,00	EP	0,00
		CP	0,00	PC	0,00	I	0,00	ECP	0,00	EC	0,00
		CS	0,00	TP	0,00	FPV	0,00			TR	0,00
	Titolo 3	<i>Spese per incremento di attività finanziarie</i>									
		RS	0,00	PR	0,00	R	0,00	P	0,00	EP	0,00
		CP	0,00	PC	0,00	I	0,00	ECP	0,00	EC	0,00
		CS	0,00	TP	0,00	FPV	0,00			TR	0,00
	Totale PROGRAMMA 04	Istruzione universitaria									
		RS	0,00	PR	0,00	R	0,00	P	0,00	EP	0,00
		CP	0,00	PC	0,00	I	0,00	ECP	0,00	EC	0,00
		CS	0,00	TP	0,00	FPV	0,00			TR	0,00
0405	PROGRAMMA 05	Istruzione tecnica superiore									
	Titolo 1	<i>Spese correnti</i>									
		RS	0,00	PR	0,00	R	0,00	P	0,00	EP	0,00
		CP	0,00	PC	0,00	I	0,00	ECP	0,00	EC	0,00
		CS	0,00	TP	0,00	FPV	0,00			TR	0,00

CONTO DEL BILANCIO - GESTIONE DELLE SPESE 2017

MISSIONE, PROGRAMMA, TITOLO	DENOMINAZIONE	RESIDUI PASSIVI AL 1/1/2017 (RS)		PAGAMENTI IN C/RESIDUI (PR)		RIACCERTAMENTI RESIDUI (R)		ELIMINAZIONE PER PERENZIONE (P)		RESIDUI PASSIVI DA ESERCIZI PRECEDENTI (EP=RS-PR+R-P)	
		PREVISIONI DEFINITIVE DI COMPETENZA (CP)		PAGAMENTI IN C/COMPETENZA (PC)		IMPEGNI (I)		ECONOMIE DI COMPETENZA (ECP= CP- I-FPV)		RESIDUI PASSIVI DA ESERCIZIO DI COMPETENZA (EC= I-PC)	
		PREVISIONI DEFINITIVE DI CASSA (CS)		TOTALE PAGAMENTI (TP=PR+PC)		FONDO PLURIENNALE VINCOLATO (FPV)				TOTALE RESIDUI PASSIVI DA RIPORTARE (TR=EP+EC)	
MISSIONE	04 Istruzione e diritto allo studio										
0405	PROGRAMMA 05 Istruzione tecnica superiore										
Titolo 2	<i>Spese in conto capitale</i>	RS	0,00	PR	0,00	R	0,00	P	0,00	EP	0,00
		CP	0,00	PC	0,00	I	0,00	ECP	0,00	EC	0,00
		CS	0,00	TP	0,00	FPV	0,00			TR	0,00
Titolo 3	<i>Spese per incremento di attività finanziarie</i>	RS	0,00	PR	0,00	R	0,00	P	0,00	EP	0,00
		CP	0,00	PC	0,00	I	0,00	ECP	0,00	EC	0,00
		CS	0,00	TP	0,00	FPV	0,00			TR	0,00
Totale PROGRAMMA 05	Istruzione tecnica superiore	RS	0,00	PR	0,00	R	0,00	P	0,00	EP	0,00
		CP	0,00	PC	0,00	I	0,00	ECP	0,00	EC	0,00
		CS	0,00	TP	0,00	FPV	0,00			TR	0,00
0406	PROGRAMMA 06 Servizi ausiliari all'istruzione										
Titolo 1	<i>Spese correnti</i>	RS	32.497,99	PR	11.672,77	R	-16.489,63	P	0,00	EP	4.335,59
		CP	116.600,00	PC	88.807,59	I	114.328,57	ECP	2.271,43	EC	25.520,98
		CS	137.616,55	TP	100.480,36	FPV	0,00			TR	29.856,57

CONTO DEL BILANCIO - GESTIONE DELLE SPESE 2017

MISSIONE, PROGRAMMA, TITOLO	DENOMINAZIONE	RESIDUI PASSIVI AL 1/1/2017 (RS)		PAGAMENTI IN C/RESIDUI (PR)		RIACCERTAMENTI RESIDUI (R)		ELIMINAZIONE PER PERENZIONE (P)		RESIDUI PASSIVI DA ESERCIZI PRECEDENTI (EP=RS-PR+R-P)	
		PREVISIONI DEFINITIVE DI COMPETENZA (CP)		PAGAMENTI IN C/COMPETENZA (PC)		IMPEGNI (I)		ECONOMIE DI COMPETENZA (ECP= CP- I-FPV)		RESIDUI PASSIVI DA ESERCIZIO DI COMPETENZA (EC= I-PC)	
		PREVISIONI DEFINITIVE DI CASSA (CS)		TOTALE PAGAMENTI (TP=PR+PC)		FONDO PLURIENNALE VINCOLATO (FPV)				TOTALE RESIDUI PASSIVI DA RIPORTARE (TR=EP+EC)	
MISSIONE 04	Istruzione e diritto allo studio										
0406 PROGRAMMA 06	Servizi ausiliari all'istruzione										
Titolo 2	<i>Spese in conto capitale</i>	RS	0,00	PR	0,00	R	0,00	P	0,00	EP	0,00
		CP	0,00	PC	0,00	I	0,00	ECP	0,00	EC	0,00
		CS	0,00	TP	0,00	FPV	0,00			TR	0,00
Titolo 3	<i>Spese per incremento di attività finanziarie</i>	RS	0,00	PR	0,00	R	0,00	P	0,00	EP	0,00
		CP	0,00	PC	0,00	I	0,00	ECP	0,00	EC	0,00
		CS	0,00	TP	0,00	FPV	0,00			TR	0,00
Totale PROGRAMMA 06	Servizi ausiliari all'istruzione	RS	32.497,99	PR	11.672,77	R	-16.489,63	P	0,00	EP	4.335,59
		CP	116.600,00	PC	88.807,59	I	114.328,57	ECP	2.271,43	EC	25.520,98
		CS	137.616,55	TP	100.480,36	FPV	0,00			TR	29.856,57
0407 PROGRAMMA 07	Diritto allo studio										
Titolo 1	<i>Spese correnti</i>	RS	17.059,73	PR	9.785,37	R	-1.403,37	P	0,00	EP	5.870,99
		CP	30.150,00	PC	16.992,35	I	29.072,59	ECP	1.077,41	EC	12.080,24
		CS	44.573,12	TP	26.777,72	FPV	0,00			TR	17.951,23

CONTO DEL BILANCIO - GESTIONE DELLE SPESE 2017

MISSIONE, PROGRAMMA, TITOLO	DENOMINAZIONE	RESIDUI PASSIVI AL 1/1/2017 (RS)	PAGAMENTI IN C/RESIDUI (PR)	RIACCERTAMENTI RESIDUI (R)	ELIMINAZIONE PER PERENZIONE (P)	RESIDUI PASSIVI DA ESERCIZI PRECEDENTI (EP=RS-PR+R-P)	
		PREVISIONI DEFINITIVE DI COMPETENZA (CP)	PAGAMENTI IN C/COMPETENZA (PC)	IMPEGNI (I)	ECONOMIE DI COMPETENZA (ECP= CP- I-FPV)	RESIDUI PASSIVI DA ESERCIZIO DI COMPETENZA (EC= I-PC)	
		PREVISIONI DEFINITIVE DI CASSA (CS)	TOTALE PAGAMENTI (TP=PR+PC)	FONDO PLURIENNALE VINCOLATO (FPV)		TOTALE RESIDUI PASSIVI DA RIPORTARE (TR=EP+EC)	
MISSIONE 04	Istruzione e diritto allo studio						
0407	PROGRAMMA 07	Diritto allo studio					
	Titolo 2	<i>Spese in conto capitale</i>					
		RS 0,00	PR 0,00	R 0,00	P 0,00	EP 0,00	
		CP 0,00	PC 0,00	I 0,00	ECP 0,00	EC 0,00	
		CS 0,00	TP 0,00	FPV 0,00		TR 0,00	
	Titolo 3	<i>Spese per incremento di attività finanziarie</i>					
		RS 0,00	PR 0,00	R 0,00	P 0,00	EP 0,00	
		CP 0,00	PC 0,00	I 0,00	ECP 0,00	EC 0,00	
		CS 0,00	TP 0,00	FPV 0,00		TR 0,00	
	Totale PROGRAMMA 07	RS 17.059,73	PR 9.785,37	R -1.403,37	P 0,00	EP 5.870,99	
		CP 30.150,00	PC 16.992,35	I 29.072,59	ECP 1.077,41	EC 12.080,24	
		CS 44.573,12	TP 26.777,72	FPV 0,00		TR 17.951,23	
	Totale MISSIONE 04	RS 327.104,16	PR 28.126,61	R -199.569,70	P 0,00	EP 99.407,85	
		CP 685.201,34	PC 118.140,97	I 401.955,25	ECP 283.246,09	EC 283.814,28	
		CS 726.344,86	TP 146.267,58	FPV 0,00		TR 383.222,13	
MISSIONE 05	Tutela e valorizzazione dei beni e delle attività culturali						
0501	PROGRAMMA 01	Valorizzazione dei beni di interesse storico					

CONTO DEL BILANCIO - GESTIONE DELLE SPESE 2017

MISSIONE, PROGRAMMA, TITOLO	DENOMINAZIONE	RESIDUI PASSIVI AL 1/1/2017 (RS)		PAGAMENTI IN C/RESIDUI (PR)		RIACCERTAMENTI RESIDUI (R)		ELIMINAZIONE PER PERENZIONE (P)		RESIDUI PASSIVI DA ESERCIZI PRECEDENTI (EP=RS-PR+R-P)	
		PREVISIONI DEFINITIVE DI COMPETENZA (CP)		PAGAMENTI IN C/COMPETENZA (PC)		IMPEGNI (I)		ECONOMIE DI COMPETENZA (ECP= CP- I-FPV)		RESIDUI PASSIVI DA ESERCIZIO DI COMPETENZA (EC= I-PC)	
		PREVISIONI DEFINITIVE DI CASSA (CS)		TOTALE PAGAMENTI (TP=PR+PC)		FONDO PLURIENNALE VINCOLATO (FPV)				TOTALE RESIDUI PASSIVI DA RIPORTARE (TR=EP+EC)	
MISSIONE	05	Tutela e valorizzazione dei beni e delle attività culturali									
0501	PROGRAMMA 01	Valorizzazione dei beni di interesse storico									
	Titolo 1	<i>Spese correnti</i>									
		RS	0,00	PR	0,00	R	0,00	P	0,00	EP	0,00
		CP	0,00	PC	0,00	I	0,00	ECP	0,00	EC	0,00
		CS	0,00	TP	0,00	FPV	0,00			TR	0,00
	Titolo 2	<i>Spese in conto capitale</i>									
		RS	0,00	PR	0,00	R	0,00	P	0,00	EP	0,00
		CP	0,00	PC	0,00	I	0,00	ECP	0,00	EC	0,00
		CS	0,00	TP	0,00	FPV	0,00			TR	0,00
	Titolo 3	<i>Spese per incremento di attività finanziarie</i>									
		RS	0,00	PR	0,00	R	0,00	P	0,00	EP	0,00
		CP	0,00	PC	0,00	I	0,00	ECP	0,00	EC	0,00
		CS	0,00	TP	0,00	FPV	0,00			TR	0,00
	Totale PROGRAMMA 01	Valorizzazione dei beni di interesse storico									
		RS	0,00	PR	0,00	R	0,00	P	0,00	EP	0,00
		CP	0,00	PC	0,00	I	0,00	ECP	0,00	EC	0,00
		CS	0,00	TP	0,00	FPV	0,00			TR	0,00
0502	PROGRAMMA 02	Attività culturali e interventi diversi nel settore culturale									

CONTO DEL BILANCIO - GESTIONE DELLE SPESE 2017

MISSIONE, PROGRAMMA, TITOLO	DENOMINAZIONE	RESIDUI PASSIVI AL 1/1/2017 (RS)		PAGAMENTI IN C/RESIDUI (PR)		RIACCERTAMENTI RESIDUI (R)		ELIMINAZIONE PER PERENZIONE (P)		RESIDUI PASSIVI DA ESERCIZI PRECEDENTI (EP=RS-PR+R-P)	
		PREVISIONI DEFINITIVE DI COMPETENZA (CP)		PAGAMENTI IN C/COMPETENZA (PC)		IMPEGNI (I)		ECONOMIE DI COMPETENZA (ECP= CP- I-FPV)		RESIDUI PASSIVI DA ESERCIZIO DI COMPETENZA (EC= I-PC)	
		PREVISIONI DEFINITIVE DI CASSA (CS)		TOTALE PAGAMENTI (TP=PR+PC)		FONDO PLURIENNALE VINCOLATO (FPV)				TOTALE RESIDUI PASSIVI DA RIPORTARE (TR=EP+EC)	
MISSIONE 05	Tutela e valorizzazione dei beni e delle attività culturali										
0502	PROGRAMMA 02	Attività culturali e interventi diversi nel settore culturale									
Titolo 1	<i>Spese correnti</i>	RS	11.785,39	PR	6.310,00	R	-1.482,09	P	0,00	EP	3.993,30
		CP	19.792,00	PC	16.639,93	I	18.000,00	ECP	1.792,00	EC	1.360,07
		CS	31.577,39	TP	22.949,93	FPV	0,00			TR	5.353,37
Titolo 2	<i>Spese in conto capitale</i>	RS	0,00	PR	0,00	R	0,00	P	0,00	EP	0,00
		CP	0,00	PC	0,00	I	0,00	ECP	0,00	EC	0,00
		CS	0,00	TP	0,00	FPV	0,00			TR	0,00
Titolo 3	<i>Spese per incremento di attività finanziarie</i>	RS	0,00	PR	0,00	R	0,00	P	0,00	EP	0,00
		CP	0,00	PC	0,00	I	0,00	ECP	0,00	EC	0,00
		CS	0,00	TP	0,00	FPV	0,00			TR	0,00
Totale PROGRAMMA 02	Attività culturali e interventi diversi nel settore culturale	RS	11.785,39	PR	6.310,00	R	-1.482,09	P	0,00	EP	3.993,30
		CP	19.792,00	PC	16.639,93	I	18.000,00	ECP	1.792,00	EC	1.360,07
		CS	31.577,39	TP	22.949,93	FPV	0,00			TR	5.353,37
Totale MISSIONE 05	Tutela e valorizzazione dei beni e delle attività culturali	RS	11.785,39	PR	6.310,00	R	-1.482,09	P	0,00	EP	3.993,30
		CP	19.792,00	PC	16.639,93	I	18.000,00	ECP	1.792,00	EC	1.360,07
		CS	31.577,39	TP	22.949,93	FPV	0,00			TR	5.353,37

CONTO DEL BILANCIO - GESTIONE DELLE SPESE 2017

MISSIONE, PROGRAMMA, TITOLO	DENOMINAZIONE	RESIDUI PASSIVI AL 1/1/2017 (RS)	PAGAMENTI IN C/RESIDUI (PR)	RIACCERTAMENTI RESIDUI (R)	ELIMINAZIONE PER PERENZIONE (P)	RESIDUI PASSIVI DA ESERCIZI PRECEDENTI (EP=RS-PR+R-P)
		PREVISIONI DEFINITIVE DI COMPETENZA (CP)	PAGAMENTI IN C/COMPETENZA (PC)	IMPEGNI (I)	ECONOMIE DI COMPETENZA (ECP= CP- I-FPV)	RESIDUI PASSIVI DA ESERCIZIO DI COMPETENZA (EC= I-PC)
		PREVISIONI DEFINITIVE DI CASSA (CS)	TOTALE PAGAMENTI (TP=PR+PC)	FONDO PLURIENNALE VINCOLATO (FPV)		TOTALE RESIDUI PASSIVI DA RIPORTARE (TR=EP+EC)
MISSIONE 06	Politiche giovanili, sport e tempo libero					
0601 PROGRAMMA 01	Sport e tempo libero					
Titolo 1	<i>Spese correnti</i>	RS 0,00 CP 12.693,39 CS 12.693,39	PR 0,00 PC 11.795,59 TP 11.795,59	R 0,00 I 11.795,59 FPV 0,00	P 0,00 ECP 897,80	EP 0,00 EC 0,00 TR 0,00
Titolo 2	<i>Spese in conto capitale</i>	RS 59.436,88 CP 0,00 CS 174,78	PR 0,00 PC 0,00 TP 0,00	R -59.436,88 I 0,00 FPV 0,00	P 0,00 ECP 0,00	EP 0,00 EC 0,00 TR 0,00
Titolo 3	<i>Spese per incremento di attività finanziarie</i>	RS 0,00 CP 0,00 CS 0,00	PR 0,00 PC 0,00 TP 0,00	R 0,00 I 0,00 FPV 0,00	P 0,00 ECP 0,00	EP 0,00 EC 0,00 TR 0,00
Totale PROGRAMMA 01	Sport e tempo libero	RS 59.436,88 CP 12.693,39 CS 12.868,17	PR 0,00 PC 11.795,59 TP 11.795,59	R -59.436,88 I 11.795,59 FPV 0,00	P 0,00 ECP 897,80	EP 0,00 EC 0,00 TR 0,00
0602 PROGRAMMA 02	Giovani					

CONTO DEL BILANCIO - GESTIONE DELLE SPESE 2017

MISSIONE, PROGRAMMA, TITOLO	DENOMINAZIONE	RESIDUI PASSIVI AL 1/1/2017 (RS)	PAGAMENTI IN C/RESIDUI (PR)	RIACCERTAMENTI RESIDUI (R)	ELIMINAZIONE PER PERENZIONE (P)	RESIDUI PASSIVI DA ESERCIZI PRECEDENTI (EP=RS-PR+R-P)
		PREVISIONI DEFINITIVE DI COMPETENZA (CP)	PAGAMENTI IN C/COMPETENZA (PC)	IMPEGNI (I)	ECONOMIE DI COMPETENZA (ECP= CP- I-FPV)	RESIDUI PASSIVI DA ESERCIZIO DI COMPETENZA (EC= I-PC)
		PREVISIONI DEFINITIVE DI CASSA (CS)	TOTALE PAGAMENTI (TP=PR+PC)	FONDO PLURIENNALE VINCOLATO (FPV)		TOTALE RESIDUI PASSIVI DA RIPORTARE (TR=EP+EC)
MISSIONE 06	Politiche giovanili, sport e tempo libero					
0602 PROGRAMMA 02	Giovani					
Titolo 1	<i>Spese correnti</i>	RS 0,00	PR 0,00	R 0,00	P 0,00	EP 0,00
		CP 0,00	PC 0,00	I 0,00	ECP 0,00	EC 0,00
		CS 0,00	TP 0,00	FPV 0,00		TR 0,00
Titolo 2	<i>Spese in conto capitale</i>	RS 0,00	PR 0,00	R 0,00	P 0,00	EP 0,00
		CP 0,00	PC 0,00	I 0,00	ECP 0,00	EC 0,00
		CS 0,00	TP 0,00	FPV 0,00		TR 0,00
Titolo 3	<i>Spese per incremento di attività finanziarie</i>	RS 0,00	PR 0,00	R 0,00	P 0,00	EP 0,00
		CP 0,00	PC 0,00	I 0,00	ECP 0,00	EC 0,00
		CS 0,00	TP 0,00	FPV 0,00		TR 0,00
Totale PROGRAMMA 02	Giovani	RS 0,00	PR 0,00	R 0,00	P 0,00	EP 0,00
		CP 0,00	PC 0,00	I 0,00	ECP 0,00	EC 0,00
		CS 0,00	TP 0,00	FPV 0,00		TR 0,00
Totale MISSIONE 06	Politiche giovanili, sport e tempo libero	RS 59.436,88	PR 0,00	R -59.436,88	P 0,00	EP 0,00
		CP 12.693,39	PC 11.795,59	I 11.795,59	ECP 897,80	EC 0,00
		CS 12.868,17	TP 11.795,59	FPV 0,00		TR 0,00

CONTO DEL BILANCIO - GESTIONE DELLE SPESE 2017

MISSIONE, PROGRAMMA, TITOLO	DENOMINAZIONE	RESIDUI PASSIVI AL 1/1/2017 (RS)	PAGAMENTI IN C/RESIDUI (PR)	RIACCERTAMENTI RESIDUI (R)	ELIMINAZIONE PER PERENZIONE (P)	RESIDUI PASSIVI DA ESERCIZI PRECEDENTI (EP=RS-PR+R-P)					
		PREVISIONI DEFINITIVE DI COMPETENZA (CP)	PAGAMENTI IN C/COMPETENZA (PC)	IMPEGNI (I)	ECONOMIE DI COMPETENZA (ECP= CP- I-FPV)	RESIDUI PASSIVI DA ESERCIZIO DI COMPETENZA (EC= I-PC)					
		PREVISIONI DEFINITIVE DI CASSA (CS)	TOTALE PAGAMENTI (TP=PR+PC)	FONDO PLURIENNALE VINCOLATO (FPV)		TOTALE RESIDUI PASSIVI DA RIPORTARE (TR=EP+EC)					
MISSIONE 07	Turismo										
0701	PROGRAMMA 01	Sviluppo e valorizzazione del turismo									
Titolo 1	<i>Spese correnti</i>	RS	0,00	PR	0,00	R	0,00	P	0,00	EP	0,00
		CP	1.150,00	PC	550,00	I	550,00	ECP	600,00	EC	0,00
		CS	1.150,00	TP	550,00	FPV	0,00			TR	0,00
Titolo 2	<i>Spese in conto capitale</i>	RS	0,00	PR	0,00	R	0,00	P	0,00	EP	0,00
		CP	0,00	PC	0,00	I	0,00	ECP	0,00	EC	0,00
		CS	0,00	TP	0,00	FPV	0,00			TR	0,00
Titolo 3	<i>Spese per incremento di attività finanziarie</i>	RS	0,00	PR	0,00	R	0,00	P	0,00	EP	0,00
		CP	0,00	PC	0,00	I	0,00	ECP	0,00	EC	0,00
		CS	0,00	TP	0,00	FPV	0,00			TR	0,00
Totale PROGRAMMA 01	Sviluppo e valorizzazione del turismo	RS	0,00	PR	0,00	R	0,00	P	0,00	EP	0,00
		CP	1.150,00	PC	550,00	I	550,00	ECP	600,00	EC	0,00
		CS	1.150,00	TP	550,00	FPV	0,00			TR	0,00
Totale MISSIONE 07	Turismo	RS	0,00	PR	0,00	R	0,00	P	0,00	EP	0,00
		CP	1.150,00	PC	550,00	I	550,00	ECP	600,00	EC	0,00
		CS	1.150,00	TP	550,00	FPV	0,00			TR	0,00

CONTO DEL BILANCIO - GESTIONE DELLE SPESE 2017

MISSIONE, PROGRAMMA, TITOLO	DENOMINAZIONE	RESIDUI PASSIVI AL 1/1/2017 (RS)		PAGAMENTI IN C/RESIDUI (PR)		RIACCERTAMENTI RESIDUI (R)		ELIMINAZIONE PER PERENZIONE (P)		RESIDUI PASSIVI DA ESERCIZI PRECEDENTI (EP=RS-PR+R-P)	
		PREVISIONI DEFINITIVE DI COMPETENZA (CP)		PAGAMENTI IN C/COMPETENZA (PC)		IMPEGNI (I)		ECONOMIE DI COMPETENZA (ECP= CP- I-FPV)		RESIDUI PASSIVI DA ESERCIZIO DI COMPETENZA (EC= I-PC)	
		PREVISIONI DEFINITIVE DI CASSA (CS)		TOTALE PAGAMENTI (TP=PR+PC)		FONDO PLURIENNALE VINCOLATO (FPV)				TOTALE RESIDUI PASSIVI DA RIPORTARE (TR=EP+EC)	
MISSIONE	08	Assetto del territorio ed edilizia abitativa									
0801	PROGRAMMA 01	Urbanistica e assetto del territorio									
	Titolo 1	<i>Spese correnti</i>									
		RS	7.064,25	PR	666,79	R	-6.397,46	P	0,00	EP	0,00
		CP	70.613,13	PC	46.055,97	I	69.047,10	ECP	1.566,03	EC	22.991,13
		CS	70.613,13	TP	46.722,76	FPV	0,00			TR	22.991,13
	Titolo 2	<i>Spese in conto capitale</i>									
		RS	60.894,95	PR	19.562,76	R	-20.500,42	P	0,00	EP	20.831,77
		CP	147.310,64	PC	15.250,00	I	15.250,00	ECP	132.060,64	EC	0,00
		CS	185.234,75	TP	34.812,76	FPV	0,00			TR	20.831,77
	Titolo 3	<i>Spese per incremento di attività finanziarie</i>									
		RS	0,00	PR	0,00	R	0,00	P	0,00	EP	0,00
		CP	0,00	PC	0,00	I	0,00	ECP	0,00	EC	0,00
		CS	0,00	TP	0,00	FPV	0,00			TR	0,00
	Totale PROGRAMMA 01	Urbanistica e assetto del territorio									
		RS	67.959,20	PR	20.229,55	R	-26.897,88	P	0,00	EP	20.831,77
		CP	217.923,77	PC	61.305,97	I	84.297,10	ECP	133.626,67	EC	22.991,13
		CS	255.847,88	TP	81.535,52	FPV	0,00			TR	43.822,90
0802	PROGRAMMA 02	Edilizia residenziale pubblica e locale e piani di edilizia economico-popolare									

CONTO DEL BILANCIO - GESTIONE DELLE SPESE 2017

MISSIONE, PROGRAMMA, TITOLO	DENOMINAZIONE	RESIDUI PASSIVI AL 1/1/2017 (RS)		PAGAMENTI IN C/RESIDUI (PR)		RIACCERTAMENTI RESIDUI (R)		ELIMINAZIONE PER PERENZIONE (P)		RESIDUI PASSIVI DA ESERCIZI PRECEDENTI (EP=RS-PR+R-P)	
		PREVISIONI DEFINITIVE DI COMPETENZA (CP)		PAGAMENTI IN C/COMPETENZA (PC)		IMPEGNI (I)		ECONOMIE DI COMPETENZA (ECP= CP- I-FPV)		RESIDUI PASSIVI DA ESERCIZIO DI COMPETENZA (EC= I-PC)	
		PREVISIONI DEFINITIVE DI CASSA (CS)		TOTALE PAGAMENTI (TP=PR+PC)		FONDO PLURIENNALE VINCOLATO (FPV)				TOTALE RESIDUI PASSIVI DA RIPORTARE (TR=EP+EC)	
MISSIONE 08	Aspetto del territorio ed edilizia abitativa										
0802	PROGRAMMA 02	Edilizia residenziale pubblica e locale e piani di edilizia economico-popolare									
Titolo 1	<i>Spese correnti</i>	RS	0,00	PR	0,00	R	0,00	P	0,00	EP	0,00
		CP	0,00	PC	0,00	I	0,00	ECP	0,00	EC	0,00
		CS	0,00	TP	0,00	FPV	0,00			TR	0,00
Titolo 2	<i>Spese in conto capitale</i>	RS	0,00	PR	0,00	R	0,00	P	0,00	EP	0,00
		CP	0,00	PC	0,00	I	0,00	ECP	0,00	EC	0,00
		CS	0,00	TP	0,00	FPV	0,00			TR	0,00
Titolo 3	<i>Spese per incremento di attività finanziarie</i>	RS	0,00	PR	0,00	R	0,00	P	0,00	EP	0,00
		CP	0,00	PC	0,00	I	0,00	ECP	0,00	EC	0,00
		CS	0,00	TP	0,00	FPV	0,00			TR	0,00
Totale PROGRAMMA 02	Edilizia residenziale pubblica e locale e piani di edilizia economico-popolare	RS	0,00	PR	0,00	R	0,00	P	0,00	EP	0,00
		CP	0,00	PC	0,00	I	0,00	ECP	0,00	EC	0,00
		CS	0,00	TP	0,00	FPV	0,00			TR	0,00
Totale MISSIONE 08	Aspetto del territorio ed edilizia abitativa	RS	67.959,20	PR	20.229,55	R	-26.897,88	P	0,00	EP	20.831,77
		CP	217.923,77	PC	61.305,97	I	84.297,10	ECP	133.626,67	EC	22.991,13
		CS	255.847,88	TP	81.535,52	FPV	0,00			TR	43.822,90

CONTO DEL BILANCIO - GESTIONE DELLE SPESE 2017

MISSIONE, PROGRAMMA, TITOLO	DENOMINAZIONE	RESIDUI PASSIVI AL 1/1/2017 (RS)	PAGAMENTI IN C/RESIDUI (PR)	RIACCERTAMENTI RESIDUI (R)	ELIMINAZIONE PER PERENZIONE (P)	RESIDUI PASSIVI DA ESERCIZI PRECEDENTI (EP=RS-PR+R-P)	
		PREVISIONI DEFINITIVE DI COMPETENZA (CP)	PAGAMENTI IN C/COMPETENZA (PC)	IMPEGNI (I)	ECONOMIE DI COMPETENZA (ECP= CP- I-FPV)	RESIDUI PASSIVI DA ESERCIZIO DI COMPETENZA (EC= I-PC)	
		PREVISIONI DEFINITIVE DI CASSA (CS)	TOTALE PAGAMENTI (TP=PR+PC)	FONDO PLURIENNALE VINCOLATO (FPV)		TOTALE RESIDUI PASSIVI DA RIPORTARE (TR=EP+EC)	
MISSIONE 09	Sviluppo sostenibile e tutela del territorio e dell'ambiente						
0901	PROGRAMMA 01	Difesa del suolo					
	Titolo 1	<i>Spese correnti</i>	RS 214,00 CP 2.800,00 CS 2.800,00	PR 0,00 PC 0,00 TP 0,00	R 0,00 I 0,00 FPV 0,00	P 0,00 ECP 2.800,00	EP 214,00 EC 0,00 TR 214,00
	Titolo 2	<i>Spese in conto capitale</i>	RS 0,00 CP 0,00 CS 0,00	PR 0,00 PC 0,00 TP 0,00	R 0,00 I 0,00 FPV 0,00	P 0,00 ECP 0,00	EP 0,00 EC 0,00 TR 0,00
	Titolo 3	<i>Spese per incremento di attività finanziarie</i>	RS 0,00 CP 0,00 CS 0,00	PR 0,00 PC 0,00 TP 0,00	R 0,00 I 0,00 FPV 0,00	P 0,00 ECP 0,00	EP 0,00 EC 0,00 TR 0,00
	Totale PROGRAMMA 01	Difesa del suolo	RS 214,00 CP 2.800,00 CS 2.800,00	PR 0,00 PC 0,00 TP 0,00	R 0,00 I 0,00 FPV 0,00	P 0,00 ECP 2.800,00	EP 214,00 EC 0,00 TR 214,00
0902	PROGRAMMA 02	Tutela, valorizzazione e recupero ambientale					

CONTO DEL BILANCIO - GESTIONE DELLE SPESE 2017

MISSIONE, PROGRAMMA, TITOLO	DENOMINAZIONE	RESIDUI PASSIVI AL 1/1/2017 (RS)	PAGAMENTI IN C/RESIDUI (PR)	RIACCERTAMENTI RESIDUI (R)	ELIMINAZIONE PER PERENZIONE (P)	RESIDUI PASSIVI DA ESERCIZI PRECEDENTI (EP=RS-PR+R-P)					
		PREVISIONI DEFINITIVE DI COMPETENZA (CP)	PAGAMENTI IN C/COMPETENZA (PC)	IMPEGNI (I)	ECONOMIE DI COMPETENZA (ECP= CP- I-FPV)	RESIDUI PASSIVI DA ESERCIZIO DI COMPETENZA (EC= I-PC)					
		PREVISIONI DEFINITIVE DI CASSA (CS)	TOTALE PAGAMENTI (TP=PR+PC)	FONDO PLURIENNALE VINCOLATO (FPV)		TOTALE RESIDUI PASSIVI DA RIPORTARE (TR=EP+EC)					
MISSIONE 09	Sviluppo sostenibile e tutela del territorio e dell'ambiente										
0902	PROGRAMMA 02	Tutela, valorizzazione e recupero ambientale									
Titolo 1	<i>Spese correnti</i>	RS	0,00	PR	0,00	R	0,00	P	0,00	EP	0,00
		CP	600,00	PC	0,00	I	0,00	ECP	600,00	EC	0,00
		CS	600,00	TP	0,00	FPV	0,00			TR	0,00
Titolo 2	<i>Spese in conto capitale</i>	RS	46.740,44	PR	0,00	R	-46.740,44	P	0,00	EP	0,00
		CP	0,00	PC	0,00	I	0,00	ECP	0,00	EC	0,00
		CS	0,00	TP	0,00	FPV	0,00			TR	0,00
Titolo 3	<i>Spese per incremento di attività finanziarie</i>	RS	0,00	PR	0,00	R	0,00	P	0,00	EP	0,00
		CP	0,00	PC	0,00	I	0,00	ECP	0,00	EC	0,00
		CS	0,00	TP	0,00	FPV	0,00			TR	0,00
Totale PROGRAMMA 02	Tutela, valorizzazione e recupero ambientale	RS	46.740,44	PR	0,00	R	-46.740,44	P	0,00	EP	0,00
		CP	600,00	PC	0,00	I	0,00	ECP	600,00	EC	0,00
		CS	600,00	TP	0,00	FPV	0,00			TR	0,00
0903	PROGRAMMA 03	Rifiuti									

CONTO DEL BILANCIO - GESTIONE DELLE SPESE 2017

MISSIONE, PROGRAMMA, TITOLO	DENOMINAZIONE	RESIDUI PASSIVI AL 1/1/2017 (RS)	PAGAMENTI IN C/RESIDUI (PR)	RIACCERTAMENTI RESIDUI (R)	ELIMINAZIONE PER PERENZIONE (P)	RESIDUI PASSIVI DA ESERCIZI PRECEDENTI (EP=RS-PR+R-P)
		PREVISIONI DEFINITIVE DI COMPETENZA (CP)	PAGAMENTI IN C/COMPETENZA (PC)	IMPEGNI (I)	ECONOMIE DI COMPETENZA (ECP= CP- I-FPV)	RESIDUI PASSIVI DA ESERCIZIO DI COMPETENZA (EC= I-PC)
		PREVISIONI DEFINITIVE DI CASSA (CS)	TOTALE PAGAMENTI (TP=PR+PC)	FONDO PLURIENNALE VINCOLATO (FPV)		TOTALE RESIDUI PASSIVI DA RIPORTARE (TR=EP+EC)
MISSIONE 09	Sviluppo sostenibile e tutela del territorio e dell'ambiente					
0903	PROGRAMMA 03	Rifiuti				
Titolo 1	<i>Spese correnti</i>	RS 247.098,64	PR 90.847,64	R -38.739,71	P 0,00	EP 117.511,29
		CP 410.640,00	PC 308.627,65	I 391.018,82	ECP 19.621,18	EC 82.391,17
		CS 465.640,00	TP 399.475,29	FPV 0,00		TR 199.902,46
Titolo 2	<i>Spese in conto capitale</i>	RS 15.457,40	PR 0,00	R -15.457,40	P 0,00	EP 0,00
		CP 0,00	PC 0,00	I 0,00	ECP 0,00	EC 0,00
		CS 0,00	TP 0,00	FPV 0,00		TR 0,00
Titolo 3	<i>Spese per incremento di attività finanziarie</i>	RS 0,00	PR 0,00	R 0,00	P 0,00	EP 0,00
		CP 0,00	PC 0,00	I 0,00	ECP 0,00	EC 0,00
		CS 0,00	TP 0,00	FPV 0,00		TR 0,00
Totale PROGRAMMA 03	Rifiuti	RS 262.556,04	PR 90.847,64	R -54.197,11	P 0,00	EP 117.511,29
		CP 410.640,00	PC 308.627,65	I 391.018,82	ECP 19.621,18	EC 82.391,17
		CS 465.640,00	TP 399.475,29	FPV 0,00		TR 199.902,46
0904	PROGRAMMA 04	Servizio idrico integrato				

CONTO DEL BILANCIO - GESTIONE DELLE SPESE 2017

MISSIONE, PROGRAMMA, TITOLO	DENOMINAZIONE	RESIDUI PASSIVI AL 1/1/2017 (RS)		PAGAMENTI IN C/RESIDUI (PR)		RIACCERTAMENTI RESIDUI (R)		ELIMINAZIONE PER PERENZIONE (P)		RESIDUI PASSIVI DA ESERCIZI PRECEDENTI (EP=RS-PR+R-P)			
		PREVISIONI DEFINITIVE DI COMPETENZA (CP)		PAGAMENTI IN C/COMPETENZA (PC)		IMPEGNI (I)		ECONOMIE DI COMPETENZA (ECP= CP- I-FPV)		RESIDUI PASSIVI DA ESERCIZIO DI COMPETENZA (EC= I-PC)			
		PREVISIONI DEFINITIVE DI CASSA (CS)		TOTALE PAGAMENTI (TP=PR+PC)		FONDO PLURIENNALE VINCOLATO (FPV)				TOTALE RESIDUI PASSIVI DA RIPORTARE (TR=EP+EC)			
MISSIONE	09	Sviluppo sostenibile e tutela del territorio e dell'ambiente											
0904	PROGRAMMA 04	Servizio idrico integrato											
	Titolo 1	<i>Spese correnti</i>		RS	133.325,29	PR	9.805,12	R	-46.209,15	P	0,00	EP	77.311,02
		CP	256.403,00	PC	155.515,31	I	252.041,20	ECP	4.361,80	EC	96.525,89		
		CS	262.530,24	TP	165.320,43	FPV	0,00			TR	173.836,91		
	Titolo 2	<i>Spese in conto capitale</i>		RS	36.321,28	PR	16.885,32	R	-6.550,02	P	0,00	EP	12.885,94
		CP	0,00	PC	0,00	I	0,00	ECP	0,00	EC	0,00		
		CS	22.416,98	TP	16.885,32	FPV	0,00			TR	12.885,94		
	Titolo 3	<i>Spese per incremento di attività finanziarie</i>		RS	0,00	PR	0,00	R	0,00	P	0,00	EP	0,00
		CP	0,00	PC	0,00	I	0,00	ECP	0,00	EC	0,00		
		CS	0,00	TP	0,00	FPV	0,00			TR	0,00		
	Totale PROGRAMMA 04	Servizio idrico integrato		RS	169.646,57	PR	26.690,44	R	-52.759,17	P	0,00	EP	90.196,96
		CP	256.403,00	PC	155.515,31	I	252.041,20	ECP	4.361,80	EC	96.525,89		
		CS	284.947,22	TP	182.205,75	FPV	0,00			TR	186.722,85		
0905	PROGRAMMA 05	Aree protette, parchi naturali, protezione naturalistica e forestazione											

CONTO DEL BILANCIO - GESTIONE DELLE SPESE 2017

MISSIONE, PROGRAMMA, TITOLO	DENOMINAZIONE	RESIDUI PASSIVI AL 1/1/2017 (RS)		PAGAMENTI IN C/RESIDUI (PR)		RIACCERTAMENTI RESIDUI (R)		ELIMINAZIONE PER PERENZIONE (P)		RESIDUI PASSIVI DA ESERCIZI PRECEDENTI (EP=RS-PR+R-P)	
		PREVISIONI DEFINITIVE DI COMPETENZA (CP)		PAGAMENTI IN C/COMPETENZA (PC)		IMPEGNI (I)		ECONOMIE DI COMPETENZA (ECP= CP- I-FPV)		RESIDUI PASSIVI DA ESERCIZIO DI COMPETENZA (EC= I-PC)	
		PREVISIONI DEFINITIVE DI CASSA (CS)		TOTALE PAGAMENTI (TP=PR+PC)		FONDO PLURIENNALE VINCOLATO (FPV)				TOTALE RESIDUI PASSIVI DA RIPORTARE (TR=EP+EC)	
MISSIONE	09	Sviluppo sostenibile e tutela del territorio e dell'ambiente									
0905	PROGRAMMA 05	Aree protette, parchi naturali, protezione naturalistica e forestazione									
	Titolo 1	<i>Spese correnti</i>									
		RS	16.000,00	PR	0,00	R	-16.000,00	P	0,00	EP	0,00
		CP	0,00	PC	0,00	I	0,00	ECP	0,00	EC	0,00
		CS	0,00	TP	0,00	FPV	0,00			TR	0,00
	Titolo 2	<i>Spese in conto capitale</i>									
		RS	15.100,20	PR	0,00	R	-7.500,00	P	0,00	EP	7.600,20
		CP	0,00	PC	0,00	I	0,00	ECP	0,00	EC	0,00
		CS	0,00	TP	0,00	FPV	0,00			TR	7.600,20
	Titolo 3	<i>Spese per incremento di attività finanziarie</i>									
		RS	0,00	PR	0,00	R	0,00	P	0,00	EP	0,00
		CP	0,00	PC	0,00	I	0,00	ECP	0,00	EC	0,00
		CS	0,00	TP	0,00	FPV	0,00			TR	0,00
	Totale PROGRAMMA 05	Aree protette, parchi naturali, protezione naturalistica e forestazione									
		RS	31.100,20	PR	0,00	R	-23.500,00	P	0,00	EP	7.600,20
		CP	0,00	PC	0,00	I	0,00	ECP	0,00	EC	0,00
		CS	0,00	TP	0,00	FPV	0,00			TR	7.600,20
0906	PROGRAMMA 06	Tutela e valorizzazione delle risorse idriche									

CONTO DEL BILANCIO - GESTIONE DELLE SPESE 2017

MISSIONE, PROGRAMMA, TITOLO	DENOMINAZIONE	RESIDUI PASSIVI AL 1/1/2017 (RS)		PAGAMENTI IN C/RESIDUI (PR)		RIACCERTAMENTI RESIDUI (R)		ELIMINAZIONE PER PERENZIONE (P)		RESIDUI PASSIVI DA ESERCIZI PRECEDENTI (EP=RS-PR+R-P)	
		PREVISIONI DEFINITIVE DI COMPETENZA (CP)		PAGAMENTI IN C/COMPETENZA (PC)		IMPEGNI (I)		ECONOMIE DI COMPETENZA (ECP= CP- I-FPV)		RESIDUI PASSIVI DA ESERCIZIO DI COMPETENZA (EC= I-PC)	
		PREVISIONI DEFINITIVE DI CASSA (CS)		TOTALE PAGAMENTI (TP=PR+PC)		FONDO PLURIENNALE VINCOLATO (FPV)				TOTALE RESIDUI PASSIVI DA RIPORTARE (TR=EP+EC)	
MISSIONE	09	Sviluppo sostenibile e tutela del territorio e dell'ambiente									
0906	PROGRAMMA 06	Tutela e valorizzazione delle risorse idriche									
	Titolo 1	<i>Spese correnti</i>									
		RS	0,00	PR	0,00	R	0,00	P	0,00	EP	0,00
		CP	0,00	PC	0,00	I	0,00	ECP	0,00	EC	0,00
		CS	0,00	TP	0,00	FPV	0,00			TR	0,00
	Titolo 2	<i>Spese in conto capitale</i>									
		RS	0,00	PR	0,00	R	0,00	P	0,00	EP	0,00
		CP	0,00	PC	0,00	I	0,00	ECP	0,00	EC	0,00
		CS	0,00	TP	0,00	FPV	0,00			TR	0,00
	Titolo 3	<i>Spese per incremento di attività finanziarie</i>									
		RS	0,00	PR	0,00	R	0,00	P	0,00	EP	0,00
		CP	0,00	PC	0,00	I	0,00	ECP	0,00	EC	0,00
		CS	0,00	TP	0,00	FPV	0,00			TR	0,00
	Totale PROGRAMMA 06	Tutela e valorizzazione delle risorse idriche									
		RS	0,00	PR	0,00	R	0,00	P	0,00	EP	0,00
		CP	0,00	PC	0,00	I	0,00	ECP	0,00	EC	0,00
		CS	0,00	TP	0,00	FPV	0,00			TR	0,00
0907	PROGRAMMA 07	Sviluppo sostenibile territorio montano piccoli Comuni									

CONTO DEL BILANCIO - GESTIONE DELLE SPESE 2017

MISSIONE, PROGRAMMA, TITOLO	DENOMINAZIONE	RESIDUI PASSIVI AL 1/1/2017 (RS)		PAGAMENTI IN C/RESIDUI (PR)		RIACCERTAMENTI RESIDUI (R)		ELIMINAZIONE PER PERENZIONE (P)		RESIDUI PASSIVI DA ESERCIZI PRECEDENTI (EP=RS-PR+R-P)	
		PREVISIONI DEFINITIVE DI COMPETENZA (CP)		PAGAMENTI IN C/COMPETENZA (PC)		IMPEGNI (I)		ECONOMIE DI COMPETENZA (ECP= CP- I-FPV)		RESIDUI PASSIVI DA ESERCIZIO DI COMPETENZA (EC= I-PC)	
		PREVISIONI DEFINITIVE DI CASSA (CS)		TOTALE PAGAMENTI (TP=PR+PC)		FONDO PLURIENNALE VINCOLATO (FPV)				TOTALE RESIDUI PASSIVI DA RIPORTARE (TR=EP+EC)	
MISSIONE	09	Sviluppo sostenibile e tutela del territorio e dell'ambiente									
0907	PROGRAMMA 07	Sviluppo sostenibile territorio montano piccoli Comuni									
Titolo 1	<i>Spese correnti</i>	RS	0,00	PR	0,00	R	0,00	P	0,00	EP	0,00
		CP	0,00	PC	0,00	I	0,00	ECP	0,00	EC	0,00
		CS	0,00	TP	0,00	FPV	0,00			TR	0,00
Titolo 2	<i>Spese in conto capitale</i>	RS	0,00	PR	0,00	R	0,00	P	0,00	EP	0,00
		CP	0,00	PC	0,00	I	0,00	ECP	0,00	EC	0,00
		CS	0,00	TP	0,00	FPV	0,00			TR	0,00
Titolo 3	<i>Spese per incremento di attività finanziarie</i>	RS	0,00	PR	0,00	R	0,00	P	0,00	EP	0,00
		CP	0,00	PC	0,00	I	0,00	ECP	0,00	EC	0,00
		CS	0,00	TP	0,00	FPV	0,00			TR	0,00
Totale PROGRAMMA 07	Sviluppo sostenibile territorio montano piccoli Comuni	RS	0,00	PR	0,00	R	0,00	P	0,00	EP	0,00
		CP	0,00	PC	0,00	I	0,00	ECP	0,00	EC	0,00
		CS	0,00	TP	0,00	FPV	0,00			TR	0,00
0908	PROGRAMMA 08	Qualità dell'aria e riduzione dell'inquinamento									

CONTO DEL BILANCIO - GESTIONE DELLE SPESE 2017

MISSIONE, PROGRAMMA, TITOLO	DENOMINAZIONE	RESIDUI PASSIVI AL 1/1/2017 (RS)		PAGAMENTI IN C/RESIDUI (PR)		RIACCERTAMENTI RESIDUI (R)		ELIMINAZIONE PER PERENZIONE (P)		RESIDUI PASSIVI DA ESERCIZI PRECEDENTI (EP=RS-PR+R-P)	
		PREVISIONI DEFINITIVE DI COMPETENZA (CP)		PAGAMENTI IN C/COMPETENZA (PC)		IMPEGNI (I)		ECONOMIE DI COMPETENZA (ECP= CP- I-FPV)		RESIDUI PASSIVI DA ESERCIZIO DI COMPETENZA (EC= I-PC)	
		PREVISIONI DEFINITIVE DI CASSA (CS)		TOTALE PAGAMENTI (TP=PR+PC)		FONDO PLURIENNALE VINCOLATO (FPV)				TOTALE RESIDUI PASSIVI DA RIPORTARE (TR=EP+EC)	
MISSIONE 09	Sviluppo sostenibile e tutela del territorio e dell'ambiente										
0908	PROGRAMMA 08	Qualità dell'aria e riduzione dell'inquinamento									
Titolo 1	<i>Spese correnti</i>	RS	0,00	PR	0,00	R	0,00	P	0,00	EP	0,00
		CP	0,00	PC	0,00	I	0,00	ECP	0,00	EC	0,00
		CS	0,00	TP	0,00	FPV	0,00			TR	0,00
Titolo 2	<i>Spese in conto capitale</i>	RS	0,00	PR	0,00	R	0,00	P	0,00	EP	0,00
		CP	0,00	PC	0,00	I	0,00	ECP	0,00	EC	0,00
		CS	0,00	TP	0,00	FPV	0,00			TR	0,00
Titolo 3	<i>Spese per incremento di attività finanziarie</i>	RS	0,00	PR	0,00	R	0,00	P	0,00	EP	0,00
		CP	0,00	PC	0,00	I	0,00	ECP	0,00	EC	0,00
		CS	0,00	TP	0,00	FPV	0,00			TR	0,00
Totale PROGRAMMA 08	Qualità dell'aria e riduzione dell'inquinamento	RS	0,00	PR	0,00	R	0,00	P	0,00	EP	0,00
		CP	0,00	PC	0,00	I	0,00	ECP	0,00	EC	0,00
		CS	0,00	TP	0,00	FPV	0,00			TR	0,00
Totale MISSIONE 09	Sviluppo sostenibile e tutela del territorio e dell'ambiente	RS	510.257,25	PR	117.538,08	R	-177.196,72	P	0,00	EP	215.522,45
		CP	670.443,00	PC	464.142,96	I	643.060,02	ECP	27.382,98	EC	178.917,06
		CS	753.987,22	TP	581.681,04	FPV	0,00			TR	394.439,51

CONTO DEL BILANCIO - GESTIONE DELLE SPESE 2017

MISSIONE, PROGRAMMA, TITOLO	DENOMINAZIONE	RESIDUI PASSIVI AL 1/1/2017 (RS)		PAGAMENTI IN C/RESIDUI (PR)		RIACCERTAMENTI RESIDUI (R)		ELIMINAZIONE PER PERENZIONE (P)		RESIDUI PASSIVI DA ESERCIZI PRECEDENTI (EP=RS-PR+R-P)	
		PREVISIONI DEFINITIVE DI COMPETENZA (CP)		PAGAMENTI IN C/COMPETENZA (PC)		IMPEGNI (I)		ECONOMIE DI COMPETENZA (ECP= CP- I-FPV)		RESIDUI PASSIVI DA ESERCIZIO DI COMPETENZA (EC= I-PC)	
		PREVISIONI DEFINITIVE DI CASSA (CS)		TOTALE PAGAMENTI (TP=PR+PC)		FONDO PLURIENNALE VINCOLATO (FPV)				TOTALE RESIDUI PASSIVI DA RIPORTARE (TR=EP+EC)	
MISSIONE 10	Trasporti e diritto alla mobilità										
1001	PROGRAMMA 01	Trasporto ferroviario									
	Titolo 1	<i>Spese correnti</i>									
		RS	0,00	PR	0,00	R	0,00	P	0,00	EP	0,00
		CP	0,00	PC	0,00	I	0,00	ECP	0,00	EC	0,00
		CS	0,00	TP	0,00	FPV	0,00			TR	0,00
	Titolo 2	<i>Spese in conto capitale</i>									
		RS	0,00	PR	0,00	R	0,00	P	0,00	EP	0,00
		CP	0,00	PC	0,00	I	0,00	ECP	0,00	EC	0,00
		CS	0,00	TP	0,00	FPV	0,00			TR	0,00
	Titolo 3	<i>Spese per incremento di attività finanziarie</i>									
		RS	0,00	PR	0,00	R	0,00	P	0,00	EP	0,00
		CP	0,00	PC	0,00	I	0,00	ECP	0,00	EC	0,00
		CS	0,00	TP	0,00	FPV	0,00			TR	0,00
	Totale PROGRAMMA 01	Trasporto ferroviario									
		RS	0,00	PR	0,00	R	0,00	P	0,00	EP	0,00
		CP	0,00	PC	0,00	I	0,00	ECP	0,00	EC	0,00
		CS	0,00	TP	0,00	FPV	0,00			TR	0,00
1002	PROGRAMMA 02	Trasporto pubblico locale									

CONTO DEL BILANCIO - GESTIONE DELLE SPESE 2017

MISSIONE, PROGRAMMA, TITOLO	DENOMINAZIONE	RESIDUI PASSIVI AL 1/1/2017 (RS)		PAGAMENTI IN C/RESIDUI (PR)		RIACCERTAMENTI RESIDUI (R)		ELIMINAZIONE PER PERENZIONE (P)		RESIDUI PASSIVI DA ESERCIZI PRECEDENTI (EP=RS-PR+R-P)	
		PREVISIONI DEFINITIVE DI COMPETENZA (CP)		PAGAMENTI IN C/COMPETENZA (PC)		IMPEGNI (I)		ECONOMIE DI COMPETENZA (ECP= CP- I-FPV)		RESIDUI PASSIVI DA ESERCIZIO DI COMPETENZA (EC= I-PC)	
		PREVISIONI DEFINITIVE DI CASSA (CS)		TOTALE PAGAMENTI (TP=PR+PC)		FONDO PLURIENNALE VINCOLATO (FPV)				TOTALE RESIDUI PASSIVI DA RIPORTARE (TR=EP+EC)	
MISSIONE 10	Trasporti e diritto alla mobilità										
1002	PROGRAMMA 02	Trasporto pubblico locale									
	Titolo 1	<i>Spese correnti</i>									
		RS	0,00	PR	0,00	R	0,00	P	0,00	EP	0,00
		CP	0,00	PC	0,00	I	0,00	ECP	0,00	EC	0,00
		CS	0,00	TP	0,00	FPV	0,00			TR	0,00
	Titolo 2	<i>Spese in conto capitale</i>									
		RS	0,00	PR	0,00	R	0,00	P	0,00	EP	0,00
		CP	0,00	PC	0,00	I	0,00	ECP	0,00	EC	0,00
		CS	0,00	TP	0,00	FPV	0,00			TR	0,00
	Titolo 3	<i>Spese per incremento di attività finanziarie</i>									
		RS	0,00	PR	0,00	R	0,00	P	0,00	EP	0,00
		CP	0,00	PC	0,00	I	0,00	ECP	0,00	EC	0,00
		CS	0,00	TP	0,00	FPV	0,00			TR	0,00
	Totale PROGRAMMA 02	Trasporto pubblico locale									
		RS	0,00	PR	0,00	R	0,00	P	0,00	EP	0,00
		CP	0,00	PC	0,00	I	0,00	ECP	0,00	EC	0,00
		CS	0,00	TP	0,00	FPV	0,00			TR	0,00
1003	PROGRAMMA 03	Trasporto per vie d'acqua									

CONTO DEL BILANCIO - GESTIONE DELLE SPESE 2017

MISSIONE, PROGRAMMA, TITOLO	DENOMINAZIONE	RESIDUI PASSIVI AL 1/1/2017 (RS)	PAGAMENTI IN C/RESIDUI (PR)	RIACCERTAMENTI RESIDUI (R)	ELIMINAZIONE PER PERENZIONE (P)	RESIDUI PASSIVI DA ESERCIZI PRECEDENTI (EP=RS-PR+R-P)
		PREVISIONI DEFINITIVE DI COMPETENZA (CP)	PAGAMENTI IN C/COMPETENZA (PC)	IMPEGNI (I)	ECONOMIE DI COMPETENZA (ECP= CP- I-FPV)	RESIDUI PASSIVI DA ESERCIZIO DI COMPETENZA (EC= I-PC)
		PREVISIONI DEFINITIVE DI CASSA (CS)	TOTALE PAGAMENTI (TP=PR+PC)	FONDO PLURIENNALE VINCOLATO (FPV)		TOTALE RESIDUI PASSIVI DA RIPORTARE (TR=EP+EC)
MISSIONE 10	Trasporti e diritto alla mobilità					
1003 PROGRAMMA 03	Trasporto per vie d'acqua					
Titolo 1	<i>Spese correnti</i>	RS 0,00	PR 0,00	R 0,00	P 0,00	EP 0,00
		CP 0,00	PC 0,00	I 0,00	ECP 0,00	EC 0,00
		CS 0,00	TP 0,00	FPV 0,00		TR 0,00
Titolo 2	<i>Spese in conto capitale</i>	RS 0,00	PR 0,00	R 0,00	P 0,00	EP 0,00
		CP 0,00	PC 0,00	I 0,00	ECP 0,00	EC 0,00
		CS 0,00	TP 0,00	FPV 0,00		TR 0,00
Titolo 3	<i>Spese per incremento di attività finanziarie</i>	RS 0,00	PR 0,00	R 0,00	P 0,00	EP 0,00
		CP 0,00	PC 0,00	I 0,00	ECP 0,00	EC 0,00
		CS 0,00	TP 0,00	FPV 0,00		TR 0,00
Totale PROGRAMMA 03	Trasporto per vie d'acqua	RS 0,00	PR 0,00	R 0,00	P 0,00	EP 0,00
		CP 0,00	PC 0,00	I 0,00	ECP 0,00	EC 0,00
		CS 0,00	TP 0,00	FPV 0,00		TR 0,00
1004 PROGRAMMA 04	Altre modalità di trasporto					

CONTO DEL BILANCIO - GESTIONE DELLE SPESE 2017

MISSIONE, PROGRAMMA, TITOLO	DENOMINAZIONE	RESIDUI PASSIVI AL 1/1/2017 (RS)		PAGAMENTI IN C/RESIDUI (PR)		RIACCERTAMENTI RESIDUI (R)		ELIMINAZIONE PER PERENZIONE (P)		RESIDUI PASSIVI DA ESERCIZI PRECEDENTI (EP=RS-PR+R-P)	
		PREVISIONI DEFINITIVE DI COMPETENZA (CP)		PAGAMENTI IN C/COMPETENZA (PC)		IMPEGNI (I)		ECONOMIE DI COMPETENZA (ECP= CP- I-FPV)		RESIDUI PASSIVI DA ESERCIZIO DI COMPETENZA (EC= I-PC)	
		PREVISIONI DEFINITIVE DI CASSA (CS)		TOTALE PAGAMENTI (TP=PR+PC)		FONDO PLURIENNALE VINCOLATO (FPV)				TOTALE RESIDUI PASSIVI DA RIPORTARE (TR=EP+EC)	
MISSIONE	10	Trasporti e diritto alla mobilità									
1004	PROGRAMMA 04	Altre modalità di trasporto									
Titolo 1	<i>Spese correnti</i>	RS	0,00	PR	0,00	R	0,00	P	0,00	EP	0,00
		CP	0,00	PC	0,00	I	0,00	ECP	0,00	EC	0,00
		CS	0,00	TP	0,00	FPV	0,00			TR	0,00
Titolo 2	<i>Spese in conto capitale</i>	RS	0,00	PR	0,00	R	0,00	P	0,00	EP	0,00
		CP	0,00	PC	0,00	I	0,00	ECP	0,00	EC	0,00
		CS	0,00	TP	0,00	FPV	0,00			TR	0,00
Titolo 3	<i>Spese per incremento di attività finanziarie</i>	RS	0,00	PR	0,00	R	0,00	P	0,00	EP	0,00
		CP	0,00	PC	0,00	I	0,00	ECP	0,00	EC	0,00
		CS	0,00	TP	0,00	FPV	0,00			TR	0,00
Totale PROGRAMMA 04	Altre modalità di trasporto	RS	0,00	PR	0,00	R	0,00	P	0,00	EP	0,00
		CP	0,00	PC	0,00	I	0,00	ECP	0,00	EC	0,00
		CS	0,00	TP	0,00	FPV	0,00			TR	0,00
1005	PROGRAMMA 05	Viabilità e infrastrutture stradali									

CONTO DEL BILANCIO - GESTIONE DELLE SPESE 2017

MISSIONE, PROGRAMMA, TITOLO	DENOMINAZIONE	RESIDUI PASSIVI AL 1/1/2017 (RS)		PAGAMENTI IN C/RESIDUI (PR)		RIACCERTAMENTI RESIDUI (R)		ELIMINAZIONE PER PERENZIONE (P)		RESIDUI PASSIVI DA ESERCIZI PRECEDENTI (EP=RS-PR+R-P)	
		PREVISIONI DEFINITIVE DI COMPETENZA (CP)		PAGAMENTI IN C/COMPETENZA (PC)		IMPEGNI (I)		ECONOMIE DI COMPETENZA (ECP= CP- I-FPV)		RESIDUI PASSIVI DA ESERCIZIO DI COMPETENZA (EC= I-PC)	
		PREVISIONI DEFINITIVE DI CASSA (CS)		TOTALE PAGAMENTI (TP=PR+PC)		FONDO PLURIENNALE VINCOLATO (FPV)				TOTALE RESIDUI PASSIVI DA RIPORTARE (TR=EP+EC)	
MISSIONE 10	Trasporti e diritto alla mobilità										
1005 PROGRAMMA 05	Viabilità e infrastrutture stradali										
Titolo 1	<i>Spese correnti</i>	RS	52.627,62	PR	10.908,64	R	-15.440,19	P	0,00	EP	26.278,79
		CP	466.518,48	PC	228.630,43	I	388.070,95	ECP	78.447,53	EC	159.440,52
		CS	389.987,18	TP	239.539,07	FPV	0,00			TR	185.719,31
Titolo 2	<i>Spese in conto capitale</i>	RS	15.016,72	PR	0,00	R	-15.016,72	P	0,00	EP	0,00
		CP	40.000,00	PC	0,00	I	0,00	ECP	40.000,00	EC	0,00
		CS	0,00	TP	0,00	FPV	0,00			TR	0,00
Titolo 3	<i>Spese per incremento di attività finanziarie</i>	RS	0,00	PR	0,00	R	0,00	P	0,00	EP	0,00
		CP	0,00	PC	0,00	I	0,00	ECP	0,00	EC	0,00
		CS	0,00	TP	0,00	FPV	0,00			TR	0,00
Totale PROGRAMMA 05	Viabilità e infrastrutture stradali	RS	67.644,34	PR	10.908,64	R	-30.456,91	P	0,00	EP	26.278,79
		CP	506.518,48	PC	228.630,43	I	388.070,95	ECP	118.447,53	EC	159.440,52
		CS	389.987,18	TP	239.539,07	FPV	0,00			TR	185.719,31
Totale MISSIONE 10	Trasporti e diritto alla mobilità	RS	67.644,34	PR	10.908,64	R	-30.456,91	P	0,00	EP	26.278,79
		CP	506.518,48	PC	228.630,43	I	388.070,95	ECP	118.447,53	EC	159.440,52
		CS	389.987,18	TP	239.539,07	FPV	0,00			TR	185.719,31

CONTO DEL BILANCIO - GESTIONE DELLE SPESE 2017

MISSIONE, PROGRAMMA, TITOLO	DENOMINAZIONE	RESIDUI PASSIVI AL 1/1/2017 (RS)		PAGAMENTI IN C/RESIDUI (PR)		RIACCERTAMENTI RESIDUI (R)		ELIMINAZIONE PER PERENZIONE (P)		RESIDUI PASSIVI DA ESERCIZI PRECEDENTI (EP=RS-PR+R-P)	
		PREVISIONI DEFINITIVE DI COMPETENZA (CP)		PAGAMENTI IN C/COMPETENZA (PC)		IMPEGNI (I)		ECONOMIE DI COMPETENZA (ECP= CP- I-FPV)		RESIDUI PASSIVI DA ESERCIZIO DI COMPETENZA (EC= I-PC)	
		PREVISIONI DEFINITIVE DI CASSA (CS)		TOTALE PAGAMENTI (TP=PR+PC)		FONDO PLURIENNALE VINCOLATO (FPV)				TOTALE RESIDUI PASSIVI DA RIPORTARE (TR=EP+EC)	
MISSIONE 11	Soccorso civile										
1101	PROGRAMMA 01	Sistema di protezione civile									
	Titolo 1	<i>Spese correnti</i>									
		RS	1.439,95	PR	1.439,82	R	-0,13	P	0,00	EP	0,00
		CP	9.100,00	PC	7.453,71	I	8.895,39	ECP	204,61	EC	1.441,68
		CS	9.100,00	TP	8.893,53	FPV	0,00			TR	1.441,68
	Titolo 2	<i>Spese in conto capitale</i>									
		RS	0,00	PR	0,00	R	0,00	P	0,00	EP	0,00
		CP	0,00	PC	0,00	I	0,00	ECP	0,00	EC	0,00
		CS	0,00	TP	0,00	FPV	0,00			TR	0,00
	Titolo 3	<i>Spese per incremento di attività finanziarie</i>									
		RS	0,00	PR	0,00	R	0,00	P	0,00	EP	0,00
		CP	0,00	PC	0,00	I	0,00	ECP	0,00	EC	0,00
		CS	0,00	TP	0,00	FPV	0,00			TR	0,00
	Totale PROGRAMMA 01	Sistema di protezione civile									
		RS	1.439,95	PR	1.439,82	R	-0,13	P	0,00	EP	0,00
		CP	9.100,00	PC	7.453,71	I	8.895,39	ECP	204,61	EC	1.441,68
		CS	9.100,00	TP	8.893,53	FPV	0,00			TR	1.441,68
1102	PROGRAMMA 02	Interventi a seguito di calamità naturali									

CONTO DEL BILANCIO - GESTIONE DELLE SPESE 2017

MISSIONE, PROGRAMMA, TITOLO	DENOMINAZIONE	RESIDUI PASSIVI AL 1/1/2017 (RS)		PAGAMENTI IN C/RESIDUI (PR)		RIACCERTAMENTI RESIDUI (R)		ELIMINAZIONE PER PERENZIONE (P)		RESIDUI PASSIVI DA ESERCIZI PRECEDENTI (EP=RS-PR+R-P)	
		PREVISIONI DEFINITIVE DI COMPETENZA (CP)		PAGAMENTI IN C/COMPETENZA (PC)		IMPEGNI (I)		ECONOMIE DI COMPETENZA (ECP= CP- I-FPV)		RESIDUI PASSIVI DA ESERCIZIO DI COMPETENZA (EC= I-PC)	
		PREVISIONI DEFINITIVE DI CASSA (CS)		TOTALE PAGAMENTI (TP=PR+PC)		FONDO PLURIENNALE VINCOLATO (FPV)				TOTALE RESIDUI PASSIVI DA RIPORTARE (TR=EP+EC)	
MISSIONE 11	Soccorso civile										
1102	PROGRAMMA 02	Interventi a seguito di calamità naturali									
Titolo 1	<i>Spese correnti</i>	RS	0,00	PR	0,00	R	0,00	P	0,00	EP	0,00
		CP	0,00	PC	0,00	I	0,00	ECP	0,00	EC	0,00
		CS	0,00	TP	0,00	FPV	0,00			TR	0,00
Titolo 2	<i>Spese in conto capitale</i>	RS	0,00	PR	0,00	R	0,00	P	0,00	EP	0,00
		CP	0,00	PC	0,00	I	0,00	ECP	0,00	EC	0,00
		CS	0,00	TP	0,00	FPV	0,00			TR	0,00
Titolo 3	<i>Spese per incremento di attività finanziarie</i>	RS	0,00	PR	0,00	R	0,00	P	0,00	EP	0,00
		CP	0,00	PC	0,00	I	0,00	ECP	0,00	EC	0,00
		CS	0,00	TP	0,00	FPV	0,00			TR	0,00
Totale PROGRAMMA 02	Interventi a seguito di calamità naturali	RS	0,00	PR	0,00	R	0,00	P	0,00	EP	0,00
		CP	0,00	PC	0,00	I	0,00	ECP	0,00	EC	0,00
		CS	0,00	TP	0,00	FPV	0,00			TR	0,00
Totale MISSIONE 11	Soccorso civile	RS	1.439,95	PR	1.439,82	R	-0,13	P	0,00	EP	0,00
		CP	9.100,00	PC	7.453,71	I	8.895,39	ECP	204,61	EC	1.441,68
		CS	9.100,00	TP	8.893,53	FPV	0,00			TR	1.441,68

CONTO DEL BILANCIO - GESTIONE DELLE SPESE 2017

MISSIONE, PROGRAMMA, TITOLO	DENOMINAZIONE	RESIDUI PASSIVI AL 1/1/2017 (RS)		PAGAMENTI IN C/RESIDUI (PR)		RIACCERTAMENTI RESIDUI (R)		ELIMINAZIONE PER PERENZIONE (P)		RESIDUI PASSIVI DA ESERCIZI PRECEDENTI (EP=RS-PR+R-P)	
		PREVISIONI DEFINITIVE DI COMPETENZA (CP)		PAGAMENTI IN C/COMPETENZA (PC)		IMPEGNI (I)		ECONOMIE DI COMPETENZA (ECP= CP- I-FPV)		RESIDUI PASSIVI DA ESERCIZIO DI COMPETENZA (EC= I-PC)	
		PREVISIONI DEFINITIVE DI CASSA (CS)		TOTALE PAGAMENTI (TP=PR+PC)		FONDO PLURIENNALE VINCOLATO (FPV)				TOTALE RESIDUI PASSIVI DA RIPORTARE (TR=EP+EC)	
MISSIONE 12	Diritti sociali, politiche sociali e famiglia										
1201	PROGRAMMA 01	Interventi per l'infanzia e i minori e per asili nido									
	Titolo 1	<i>Spese correnti</i>									
		RS	0,00	PR	0,00	R	0,00	P	0,00	EP	0,00
		CP	0,00	PC	0,00	I	0,00	ECP	0,00	EC	0,00
		CS	0,00	TP	0,00	FPV	0,00			TR	0,00
	Titolo 2	<i>Spese in conto capitale</i>									
		RS	0,00	PR	0,00	R	0,00	P	0,00	EP	0,00
		CP	0,00	PC	0,00	I	0,00	ECP	0,00	EC	0,00
		CS	0,00	TP	0,00	FPV	0,00			TR	0,00
	Titolo 3	<i>Spese per incremento di attività finanziarie</i>									
		RS	0,00	PR	0,00	R	0,00	P	0,00	EP	0,00
		CP	0,00	PC	0,00	I	0,00	ECP	0,00	EC	0,00
		CS	0,00	TP	0,00	FPV	0,00			TR	0,00
	Totale PROGRAMMA 01	Interventi per l'infanzia e i minori e per asili nido									
		RS	0,00	PR	0,00	R	0,00	P	0,00	EP	0,00
		CP	0,00	PC	0,00	I	0,00	ECP	0,00	EC	0,00
		CS	0,00	TP	0,00	FPV	0,00			TR	0,00
1202	PROGRAMMA 02	Interventi per la disabilità									

CONTO DEL BILANCIO - GESTIONE DELLE SPESE 2017

MISSIONE, PROGRAMMA, TITOLO	DENOMINAZIONE	RESIDUI PASSIVI AL 1/1/2017 (RS)	PAGAMENTI IN C/RESIDUI (PR)	RIACCERTAMENTI RESIDUI (R)	ELIMINAZIONE PER PERENZIONE (P)	RESIDUI PASSIVI DA ESERCIZI PRECEDENTI (EP=RS-PR+R-P)
		PREVISIONI DEFINITIVE DI COMPETENZA (CP)	PAGAMENTI IN C/COMPETENZA (PC)	IMPEGNI (I)	ECONOMIE DI COMPETENZA (ECP= CP- I-FPV)	RESIDUI PASSIVI DA ESERCIZIO DI COMPETENZA (EC= I-PC)
		PREVISIONI DEFINITIVE DI CASSA (CS)	TOTALE PAGAMENTI (TP=PR+PC)	FONDO PLURIENNALE VINCOLATO (FPV)		TOTALE RESIDUI PASSIVI DA RIPORTARE (TR=EP+EC)
MISSIONE 12	Diritti sociali, politiche sociali e famiglia					
1202	PROGRAMMA 02	Interventi per la disabilità				
Titolo 1	<i>Spese correnti</i>	RS 0,00 CP 3.425,00 CS 3.425,00	PR 0,00 PC 1.776,31 TP 1.776,31	R 0,00 I 1.776,31 FPV 0,00	P 0,00 ECP 1.648,69	EP 0,00 EC 0,00 TR 0,00
Titolo 2	<i>Spese in conto capitale</i>	RS 0,00 CP 0,00 CS 0,00	PR 0,00 PC 0,00 TP 0,00	R 0,00 I 0,00 FPV 0,00	P 0,00 ECP 0,00	EP 0,00 EC 0,00 TR 0,00
Titolo 3	<i>Spese per incremento di attività finanziarie</i>	RS 0,00 CP 0,00 CS 0,00	PR 0,00 PC 0,00 TP 0,00	R 0,00 I 0,00 FPV 0,00	P 0,00 ECP 0,00	EP 0,00 EC 0,00 TR 0,00
Totale PROGRAMMA 02	Interventi per la disabilità	RS 0,00 CP 3.425,00 CS 3.425,00	PR 0,00 PC 1.776,31 TP 1.776,31	R 0,00 I 1.776,31 FPV 0,00	P 0,00 ECP 1.648,69	EP 0,00 EC 0,00 TR 0,00
1203	PROGRAMMA 03	Interventi per gli anziani				

CONTO DEL BILANCIO - GESTIONE DELLE SPESE 2017

MISSIONE, PROGRAMMA, TITOLO	DENOMINAZIONE	RESIDUI PASSIVI AL 1/1/2017 (RS)		PAGAMENTI IN C/RESIDUI (PR)		RIACCERTAMENTI RESIDUI (R)		ELIMINAZIONE PER PERENZIONE (P)		RESIDUI PASSIVI DA ESERCIZI PRECEDENTI (EP=RS-PR+R-P)	
		PREVISIONI DEFINITIVE DI COMPETENZA (CP)		PAGAMENTI IN C/COMPETENZA (PC)		IMPEGNI (I)		ECONOMIE DI COMPETENZA (ECP= CP- I-FPV)		RESIDUI PASSIVI DA ESERCIZIO DI COMPETENZA (EC= I-PC)	
		PREVISIONI DEFINITIVE DI CASSA (CS)		TOTALE PAGAMENTI (TP=PR+PC)		FONDO PLURIENNALE VINCOLATO (FPV)				TOTALE RESIDUI PASSIVI DA RIPORTARE (TR=EP+EC)	
MISSIONE 12	Diritti sociali, politiche sociali e famiglia										
1203	PROGRAMMA 03	Interventi per gli anziani									
	Titolo 1	<i>Spese correnti</i>									
		RS	3.000,00	PR	0,00	R	-3.000,00	P	0,00	EP	0,00
		CP	1.646,00	PC	982,00	I	982,00	ECP	664,00	EC	0,00
		CS	4.646,00	TP	982,00	FPV	0,00			TR	0,00
	Titolo 2	<i>Spese in conto capitale</i>									
		RS	11.287,64	PR	0,00	R	-11.287,64	P	0,00	EP	0,00
		CP	0,00	PC	0,00	I	0,00	ECP	0,00	EC	0,00
		CS	0,00	TP	0,00	FPV	0,00			TR	0,00
	Titolo 3	<i>Spese per incremento di attività finanziarie</i>									
		RS	0,00	PR	0,00	R	0,00	P	0,00	EP	0,00
		CP	0,00	PC	0,00	I	0,00	ECP	0,00	EC	0,00
		CS	0,00	TP	0,00	FPV	0,00			TR	0,00
	Totale PROGRAMMA 03	Interventi per gli anziani									
		RS	14.287,64	PR	0,00	R	-14.287,64	P	0,00	EP	0,00
		CP	1.646,00	PC	982,00	I	982,00	ECP	664,00	EC	0,00
		CS	4.646,00	TP	982,00	FPV	0,00			TR	0,00
1204	PROGRAMMA 04	Interventi per i soggetti a rischio di esclusione sociale									

CONTO DEL BILANCIO - GESTIONE DELLE SPESE 2017

MISSIONE, PROGRAMMA, TITOLO	DENOMINAZIONE	RESIDUI PASSIVI AL 1/1/2017 (RS)		PAGAMENTI IN C/RESIDUI (PR)		RIACCERTAMENTI RESIDUI (R)		ELIMINAZIONE PER PERENZIONE (P)		RESIDUI PASSIVI DA ESERCIZI PRECEDENTI (EP=RS-PR+R-P)	
		PREVISIONI DEFINITIVE DI COMPETENZA (CP)		PAGAMENTI IN C/COMPETENZA (PC)		IMPEGNI (I)		ECONOMIE DI COMPETENZA (ECP= CP- I-FPV)		RESIDUI PASSIVI DA ESERCIZIO DI COMPETENZA (EC= I-PC)	
		PREVISIONI DEFINITIVE DI CASSA (CS)		TOTALE PAGAMENTI (TP=PR+PC)		FONDO PLURIENNALE VINCOLATO (FPV)				TOTALE RESIDUI PASSIVI DA RIPORTARE (TR=EP+EC)	
MISSIONE 12	Diritti sociali, politiche sociali e famiglia										
1204	PROGRAMMA 04	Interventi per i soggetti a rischio di esclusione sociale									
	Titolo 1	<i>Spese correnti</i>									
		RS	4.448,34	PR	1.952,00	R	-504,51	P	0,00	EP	1.991,83
		CP	3.200,00	PC	1.559,20	I	2.157,38	ECP	1.042,62	EC	598,18
		CS	5.200,00	TP	3.511,20	FPV	0,00			TR	2.590,01
	Titolo 2	<i>Spese in conto capitale</i>									
		RS	0,00	PR	0,00	R	0,00	P	0,00	EP	0,00
		CP	0,00	PC	0,00	I	0,00	ECP	0,00	EC	0,00
		CS	0,00	TP	0,00	FPV	0,00			TR	0,00
	Titolo 3	<i>Spese per incremento di attività finanziarie</i>									
		RS	0,00	PR	0,00	R	0,00	P	0,00	EP	0,00
		CP	0,00	PC	0,00	I	0,00	ECP	0,00	EC	0,00
		CS	0,00	TP	0,00	FPV	0,00			TR	0,00
	Totale PROGRAMMA 04	Interventi per i soggetti a rischio di esclusione sociale									
		RS	4.448,34	PR	1.952,00	R	-504,51	P	0,00	EP	1.991,83
		CP	3.200,00	PC	1.559,20	I	2.157,38	ECP	1.042,62	EC	598,18
		CS	5.200,00	TP	3.511,20	FPV	0,00			TR	2.590,01
1205	PROGRAMMA 05	Interventi per le famiglie									

CONTO DEL BILANCIO - GESTIONE DELLE SPESE 2017

MISSIONE, PROGRAMMA, TITOLO	DENOMINAZIONE	RESIDUI PASSIVI AL 1/1/2017 (RS)		PAGAMENTI IN C/RESIDUI (PR)		RIACCERTAMENTI RESIDUI (R)		ELIMINAZIONE PER PERENZIONE (P)		RESIDUI PASSIVI DA ESERCIZI PRECEDENTI (EP=RS-PR+R-P)	
		PREVISIONI DEFINITIVE DI COMPETENZA (CP)		PAGAMENTI IN C/COMPETENZA (PC)		IMPEGNI (I)		ECONOMIE DI COMPETENZA (ECP= CP- I-FPV)		RESIDUI PASSIVI DA ESERCIZIO DI COMPETENZA (EC= I-PC)	
		PREVISIONI DEFINITIVE DI CASSA (CS)		TOTALE PAGAMENTI (TP=PR+PC)		FONDO PLURIENNALE VINCOLATO (FPV)				TOTALE RESIDUI PASSIVI DA RIPORTARE (TR=EP+EC)	
MISSIONE 12	Diritti sociali, politiche sociali e famiglia										
1205	PROGRAMMA 05	Interventi per le famiglie									
Titolo 1	<i>Spese correnti</i>	RS	8.185,01	PR	0,00	R	-8.185,01	P	0,00	EP	0,00
		CP	450,00	PC	0,00	I	0,00	ECP	450,00	EC	0,00
		CS	450,00	TP	0,00	FPV	0,00			TR	0,00
Titolo 2	<i>Spese in conto capitale</i>	RS	0,00	PR	0,00	R	0,00	P	0,00	EP	0,00
		CP	0,00	PC	0,00	I	0,00	ECP	0,00	EC	0,00
		CS	0,00	TP	0,00	FPV	0,00			TR	0,00
Titolo 3	<i>Spese per incremento di attività finanziarie</i>	RS	0,00	PR	0,00	R	0,00	P	0,00	EP	0,00
		CP	0,00	PC	0,00	I	0,00	ECP	0,00	EC	0,00
		CS	0,00	TP	0,00	FPV	0,00			TR	0,00
Totale PROGRAMMA 05	Interventi per le famiglie	RS	8.185,01	PR	0,00	R	-8.185,01	P	0,00	EP	0,00
		CP	450,00	PC	0,00	I	0,00	ECP	450,00	EC	0,00
		CS	450,00	TP	0,00	FPV	0,00			TR	0,00
1206	PROGRAMMA 06	Interventi per il diritto alla casa									

CONTO DEL BILANCIO - GESTIONE DELLE SPESE 2017

MISSIONE, PROGRAMMA, TITOLO	DENOMINAZIONE	RESIDUI PASSIVI AL 1/1/2017 (RS)		PAGAMENTI IN C/RESIDUI (PR)		RIACCERTAMENTI RESIDUI (R)		ELIMINAZIONE PER PERENZIONE (P)		RESIDUI PASSIVI DA ESERCIZI PRECEDENTI (EP=RS-PR+R-P)	
		PREVISIONI DEFINITIVE DI COMPETENZA (CP)		PAGAMENTI IN C/COMPETENZA (PC)		IMPEGNI (I)		ECONOMIE DI COMPETENZA (ECP= CP- I-FPV)		RESIDUI PASSIVI DA ESERCIZIO DI COMPETENZA (EC= I-PC)	
		PREVISIONI DEFINITIVE DI CASSA (CS)		TOTALE PAGAMENTI (TP=PR+PC)		FONDO PLURIENNALE VINCOLATO (FPV)				TOTALE RESIDUI PASSIVI DA RIPORTARE (TR=EP+EC)	
MISSIONE 12	Diritti sociali, politiche sociali e famiglia										
1206	PROGRAMMA 06	Interventi per il diritto alla casa									
Titolo 1	<i>Spese correnti</i>	RS	718,83	PR	718,83	R	0,00	P	0,00	EP	0,00
		CP	750,00	PC	0,00	I	0,00	ECP	750,00	EC	0,00
		CS	750,00	TP	718,83	FPV	0,00			TR	0,00
Titolo 2	<i>Spese in conto capitale</i>	RS	0,00	PR	0,00	R	0,00	P	0,00	EP	0,00
		CP	0,00	PC	0,00	I	0,00	ECP	0,00	EC	0,00
		CS	0,00	TP	0,00	FPV	0,00			TR	0,00
Titolo 3	<i>Spese per incremento di attività finanziarie</i>	RS	0,00	PR	0,00	R	0,00	P	0,00	EP	0,00
		CP	0,00	PC	0,00	I	0,00	ECP	0,00	EC	0,00
		CS	0,00	TP	0,00	FPV	0,00			TR	0,00
Totale PROGRAMMA 06	Interventi per il diritto alla casa	RS	718,83	PR	718,83	R	0,00	P	0,00	EP	0,00
		CP	750,00	PC	0,00	I	0,00	ECP	750,00	EC	0,00
		CS	750,00	TP	718,83	FPV	0,00			TR	0,00
1207	PROGRAMMA 07	Programmazione e governo della rete dei servizi sociosanitari e sociali									

CONTO DEL BILANCIO - GESTIONE DELLE SPESE 2017

MISSIONE, PROGRAMMA, TITOLO	DENOMINAZIONE	RESIDUI PASSIVI AL 1/1/2017 (RS)		PAGAMENTI IN C/RESIDUI (PR)		RIACCERTAMENTI RESIDUI (R)		ELIMINAZIONE PER PERENZIONE (P)		RESIDUI PASSIVI DA ESERCIZI PRECEDENTI (EP=RS-PR+R-P)	
		PREVISIONI DEFINITIVE DI COMPETENZA (CP)		PAGAMENTI IN C/COMPETENZA (PC)		IMPEGNI (I)		ECONOMIE DI COMPETENZA (ECP= CP- I-FPV)		RESIDUI PASSIVI DA ESERCIZIO DI COMPETENZA (EC= I-PC)	
		PREVISIONI DEFINITIVE DI CASSA (CS)		TOTALE PAGAMENTI (TP=PR+PC)		FONDO PLURIENNALE VINCOLATO (FPV)				TOTALE RESIDUI PASSIVI DA RIPORTARE (TR=EP+EC)	
MISSIONE 12	Diritti sociali, politiche sociali e famiglia										
1207	PROGRAMMA 07	Programmazione e governo della rete dei servizi sociosanitari e sociali									
Titolo 1	<i>Spese correnti</i>	RS	0,00	PR	0,00	R	0,00	P	0,00	EP	0,00
		CP	0,00	PC	0,00	I	0,00	ECP	0,00	EC	0,00
		CS	0,00	TP	0,00	FPV	0,00			TR	0,00
Titolo 2	<i>Spese in conto capitale</i>	RS	0,00	PR	0,00	R	0,00	P	0,00	EP	0,00
		CP	0,00	PC	0,00	I	0,00	ECP	0,00	EC	0,00
		CS	0,00	TP	0,00	FPV	0,00			TR	0,00
Titolo 3	<i>Spese per incremento di attività finanziarie</i>	RS	0,00	PR	0,00	R	0,00	P	0,00	EP	0,00
		CP	0,00	PC	0,00	I	0,00	ECP	0,00	EC	0,00
		CS	0,00	TP	0,00	FPV	0,00			TR	0,00
Totale PROGRAMMA 07	Programmazione e governo della rete dei servizi sociosanitari e sociali	RS	0,00	PR	0,00	R	0,00	P	0,00	EP	0,00
		CP	0,00	PC	0,00	I	0,00	ECP	0,00	EC	0,00
		CS	0,00	TP	0,00	FPV	0,00			TR	0,00
1208	PROGRAMMA 08	Cooperazione e associazionismo									

CONTO DEL BILANCIO - GESTIONE DELLE SPESE 2017

MISSIONE, PROGRAMMA, TITOLO	DENOMINAZIONE	RESIDUI PASSIVI AL 1/1/2017 (RS)		PAGAMENTI IN C/RESIDUI (PR)		RIACCERTAMENTI RESIDUI (R)		ELIMINAZIONE PER PERENZIONE (P)		RESIDUI PASSIVI DA ESERCIZI PRECEDENTI (EP=RS-PR+R-P)	
		PREVISIONI DEFINITIVE DI COMPETENZA (CP)		PAGAMENTI IN C/COMPETENZA (PC)		IMPEGNI (I)		ECONOMIE DI COMPETENZA (ECP= CP- I-FPV)		RESIDUI PASSIVI DA ESERCIZIO DI COMPETENZA (EC= I-PC)	
		PREVISIONI DEFINITIVE DI CASSA (CS)		TOTALE PAGAMENTI (TP=PR+PC)		FONDO PLURIENNALE VINCOLATO (FPV)				TOTALE RESIDUI PASSIVI DA RIPORTARE (TR=EP+EC)	
MISSIONE 12	Diritti sociali, politiche sociali e famiglia										
1208	PROGRAMMA 08	Cooperazione e associazionismo									
Titolo 1	<i>Spese correnti</i>	RS	465,00	PR	0,00	R	-465,00	P	0,00	EP	0,00
		CP	0,00	PC	0,00	I	0,00	ECP	0,00	EC	0,00
		CS	465,00	TP	0,00	FPV	0,00			TR	0,00
Titolo 2	<i>Spese in conto capitale</i>	RS	0,00	PR	0,00	R	0,00	P	0,00	EP	0,00
		CP	0,00	PC	0,00	I	0,00	ECP	0,00	EC	0,00
		CS	0,00	TP	0,00	FPV	0,00			TR	0,00
Titolo 3	<i>Spese per incremento di attività finanziarie</i>	RS	0,00	PR	0,00	R	0,00	P	0,00	EP	0,00
		CP	0,00	PC	0,00	I	0,00	ECP	0,00	EC	0,00
		CS	0,00	TP	0,00	FPV	0,00			TR	0,00
Totale PROGRAMMA 08	Cooperazione e associazionismo	RS	465,00	PR	0,00	R	-465,00	P	0,00	EP	0,00
		CP	0,00	PC	0,00	I	0,00	ECP	0,00	EC	0,00
		CS	465,00	TP	0,00	FPV	0,00			TR	0,00
1209	PROGRAMMA 09	Servizio necroscopico e cimiteriale									

CONTO DEL BILANCIO - GESTIONE DELLE SPESE 2017

MISSIONE, PROGRAMMA, TITOLO	DENOMINAZIONE	RESIDUI PASSIVI AL 1/1/2017 (RS)		PAGAMENTI IN C/RESIDUI (PR)		RIACCERTAMENTI RESIDUI (R)		ELIMINAZIONE PER PERENZIONE (P)		RESIDUI PASSIVI DA ESERCIZI PRECEDENTI (EP=RS-PR+R-P)	
		PREVISIONI DEFINITIVE DI COMPETENZA (CP)		PAGAMENTI IN C/COMPETENZA (PC)		IMPEGNI (I)		ECONOMIE DI COMPETENZA (ECP= CP- I-FPV)		RESIDUI PASSIVI DA ESERCIZIO DI COMPETENZA (EC= I-PC)	
		PREVISIONI DEFINITIVE DI CASSA (CS)		TOTALE PAGAMENTI (TP=PR+PC)		FONDO PLURIENNALE VINCOLATO (FPV)				TOTALE RESIDUI PASSIVI DA RIPORTARE (TR=EP+EC)	
MISSIONE 12	Diritti sociali, politiche sociali e famiglia										
1209	PROGRAMMA 09	Servizio necroscopico e cimiteriale									
Titolo 1	<i>Spese correnti</i>	RS	3.591,94	PR	315,00	R	-2.781,94	P	0,00	EP	495,00
		CP	48.131,62	PC	14.402,77	I	47.131,62	ECP	1.000,00	EC	32.728,85
		CS	48.131,62	TP	14.717,77	FPV	0,00			TR	33.223,85
Titolo 2	<i>Spese in conto capitale</i>	RS	136.757,25	PR	110.521,40	R	-11.523,91	P	0,00	EP	14.711,94
		CP	22.800,00	PC	0,00	I	0,00	ECP	22.800,00	EC	0,00
		CS	136.148,35	TP	110.521,40	FPV	0,00			TR	14.711,94
Titolo 3	<i>Spese per incremento di attività finanziarie</i>	RS	0,00	PR	0,00	R	0,00	P	0,00	EP	0,00
		CP	0,00	PC	0,00	I	0,00	ECP	0,00	EC	0,00
		CS	0,00	TP	0,00	FPV	0,00			TR	0,00
Totale PROGRAMMA 09	Servizio necroscopico e cimiteriale	RS	140.349,19	PR	110.836,40	R	-14.305,85	P	0,00	EP	15.206,94
		CP	70.931,62	PC	14.402,77	I	47.131,62	ECP	23.800,00	EC	32.728,85
		CS	184.279,97	TP	125.239,17	FPV	0,00			TR	47.935,79
Totale MISSIONE 12	Diritti sociali, politiche sociali e famiglia	RS	168.454,01	PR	113.507,23	R	-37.748,01	P	0,00	EP	17.198,77
		CP	80.402,62	PC	18.720,28	I	52.047,31	ECP	28.355,31	EC	33.327,03
		CS	199.215,97	TP	132.227,51	FPV	0,00			TR	50.525,80

CONTO DEL BILANCIO - GESTIONE DELLE SPESE 2017

MISSIONE, PROGRAMMA, TITOLO	DENOMINAZIONE	RESIDUI PASSIVI AL 1/1/2017 (RS)		PAGAMENTI IN C/RESIDUI (PR)		RIACCERTAMENTI RESIDUI (R)		ELIMINAZIONE PER PERENZIONE (P)		RESIDUI PASSIVI DA ESERCIZI PRECEDENTI (EP=RS-PR+R-P)			
		PREVISIONI DEFINITIVE DI COMPETENZA (CP)		PAGAMENTI IN C/COMPETENZA (PC)		IMPEGNI (I)		ECONOMIE DI COMPETENZA (ECP= CP- I-FPV)		RESIDUI PASSIVI DA ESERCIZIO DI COMPETENZA (EC= I-PC)			
		PREVISIONI DEFINITIVE DI CASSA (CS)		TOTALE PAGAMENTI (TP=PR+PC)		FONDO PLURIENNALE VINCOLATO (FPV)				TOTALE RESIDUI PASSIVI DA RIPORTARE (TR=EP+EC)			
MISSIONE 13	Tutela della salute												
1301	PROGRAMMA 01	Servizio sanitario regionale - finanziamento ordinario corrente per la garanzia dei LEA											
	Titolo 1	<i>Spese correnti</i>		RS	0,00	PR	0,00	R	0,00	P	0,00	EP	0,00
				CP	0,00	PC	0,00	I	0,00	ECP	0,00	EC	0,00
				CS	0,00	TP	0,00	FPV	0,00			TR	0,00
	Totale PROGRAMMA 01	Servizio sanitario regionale - finanziamento ordinario corrente per la garanzia dei LEA		RS	0,00	PR	0,00	R	0,00	P	0,00	EP	0,00
				CP	0,00	PC	0,00	I	0,00	ECP	0,00	EC	0,00
				CS	0,00	TP	0,00	FPV	0,00			TR	0,00
1302	PROGRAMMA 02	Servizio sanitario regionale - finanziamento aggiuntivo corrente per livelli di assistenza superiori ai LEA											
	Titolo 1	<i>Spese correnti</i>		RS	0,00	PR	0,00	R	0,00	P	0,00	EP	0,00
				CP	0,00	PC	0,00	I	0,00	ECP	0,00	EC	0,00
				CS	0,00	TP	0,00	FPV	0,00			TR	0,00
	Totale PROGRAMMA 02	Servizio sanitario regionale - finanziamento aggiuntivo corrente per livelli di assistenza superiori ai LEA		RS	0,00	PR	0,00	R	0,00	P	0,00	EP	0,00
				CP	0,00	PC	0,00	I	0,00	ECP	0,00	EC	0,00
				CS	0,00	TP	0,00	FPV	0,00			TR	0,00
1303	PROGRAMMA 03	Servizio sanitario regionale - finanziamento aggiuntivo corrente per la copertura dello squilibrio di bilancio corrente											

CONTO DEL BILANCIO - GESTIONE DELLE SPESE 2017

MISSIONE, PROGRAMMA, TITOLO	DENOMINAZIONE	RESIDUI PASSIVI AL 1/1/2017 (RS)		PAGAMENTI IN C/RESIDUI (PR)		RIACCERTAMENTI RESIDUI (R)		ELIMINAZIONE PER PERENZIONE (P)		RESIDUI PASSIVI DA ESERCIZI PRECEDENTI (EP=RS-PR+R-P)	
		PREVISIONI DEFINITIVE DI COMPETENZA (CP)		PAGAMENTI IN C/COMPETENZA (PC)		IMPEGNI (I)		ECONOMIE DI COMPETENZA (ECP= CP- I-FPV)		RESIDUI PASSIVI DA ESERCIZIO DI COMPETENZA (EC= I-PC)	
		PREVISIONI DEFINITIVE DI CASSA (CS)		TOTALE PAGAMENTI (TP=PR+PC)		FONDO PLURIENNALE VINCOLATO (FPV)				TOTALE RESIDUI PASSIVI DA RIPORTARE (TR=EP+EC)	
MISSIONE 13	Tutela della salute										
1303	PROGRAMMA 03	Servizio sanitario regionale - finanziamento aggiuntivo corrente per la copertura dello squilibrio di bilancio corrente									
Titolo 1	<i>Spese correnti</i>	RS	0,00	PR	0,00	R	0,00	P	0,00	EP	0,00
		CP	0,00	PC	0,00	I	0,00	ECP	0,00	EC	0,00
		CS	0,00	TP	0,00	FPV	0,00			TR	0,00
Totale PROGRAMMA 03	Servizio sanitario regionale - finanziamento aggiuntivo corrente per la copertura dello squilibrio di bilancio corrente	RS	0,00	PR	0,00	R	0,00	P	0,00	EP	0,00
		CP	0,00	PC	0,00	I	0,00	ECP	0,00	EC	0,00
		CS	0,00	TP	0,00	FPV	0,00			TR	0,00
1304	PROGRAMMA 04	Servizio sanitario regionale - ripiano di disavanzi sanitari relativi ad esercizi pregressi									
Titolo 2	<i>Spese in conto capitale</i>	RS	0,00	PR	0,00	R	0,00	P	0,00	EP	0,00
		CP	0,00	PC	0,00	I	0,00	ECP	0,00	EC	0,00
		CS	0,00	TP	0,00	FPV	0,00			TR	0,00
Totale PROGRAMMA 04	Servizio sanitario regionale - ripiano di disavanzi sanitari relativi ad esercizi pregressi	RS	0,00	PR	0,00	R	0,00	P	0,00	EP	0,00
		CP	0,00	PC	0,00	I	0,00	ECP	0,00	EC	0,00
		CS	0,00	TP	0,00	FPV	0,00			TR	0,00
1305	PROGRAMMA 05	Servizio sanitario regionale - investimenti sanitari									

CONTO DEL BILANCIO - GESTIONE DELLE SPESE 2017

MISSIONE, PROGRAMMA, TITOLO	DENOMINAZIONE	RESIDUI PASSIVI AL 1/1/2017 (RS)		PAGAMENTI IN C/RESIDUI (PR)		RIACCERTAMENTI RESIDUI (R)		ELIMINAZIONE PER PERENZIONE (P)		RESIDUI PASSIVI DA ESERCIZI PRECEDENTI (EP=RS-PR+R-P)	
		PREVISIONI DEFINITIVE DI COMPETENZA (CP)		PAGAMENTI IN C/COMPETENZA (PC)		IMPEGNI (I)		ECONOMIE DI COMPETENZA (ECP= CP- I-FPV)		RESIDUI PASSIVI DA ESERCIZIO DI COMPETENZA (EC= I-PC)	
		PREVISIONI DEFINITIVE DI CASSA (CS)		TOTALE PAGAMENTI (TP=PR+PC)		FONDO PLURIENNALE VINCOLATO (FPV)				TOTALE RESIDUI PASSIVI DA RIPORTARE (TR=EP+EC)	
MISSIONE 13	Tutela della salute										
1305 PROGRAMMA 05	Servizio sanitario regionale - investimenti sanitari										
Titolo 2	<i>Spese in conto capitale</i>	RS	0,00	PR	0,00	R	0,00	P	0,00	EP	0,00
		CP	0,00	PC	0,00	I	0,00	ECP	0,00	EC	0,00
		CS	0,00	TP	0,00	FPV	0,00			TR	0,00
Titolo 3	<i>Spese per incremento di attività finanziarie</i>	RS	0,00	PR	0,00	R	0,00	P	0,00	EP	0,00
		CP	0,00	PC	0,00	I	0,00	ECP	0,00	EC	0,00
		CS	0,00	TP	0,00	FPV	0,00			TR	0,00
Totale PROGRAMMA 05	Servizio sanitario regionale - investimenti sanitari	RS	0,00	PR	0,00	R	0,00	P	0,00	EP	0,00
		CP	0,00	PC	0,00	I	0,00	ECP	0,00	EC	0,00
		CS	0,00	TP	0,00	FPV	0,00			TR	0,00
1306 PROGRAMMA 06	Servizio sanitario regionale - restituzione maggiori gettiti SSN										
Titolo 1	<i>Spese correnti</i>	RS	0,00	PR	0,00	R	0,00	P	0,00	EP	0,00
		CP	0,00	PC	0,00	I	0,00	ECP	0,00	EC	0,00
		CS	0,00	TP	0,00	FPV	0,00			TR	0,00

CONTO DEL BILANCIO - GESTIONE DELLE SPESE 2017

MISSIONE, PROGRAMMA, TITOLO	DENOMINAZIONE	RESIDUI PASSIVI AL 1/1/2017 (RS)		PAGAMENTI IN C/RESIDUI (PR)		RIACCERTAMENTI RESIDUI (R)		ELIMINAZIONE PER PERENZIONE (P)		RESIDUI PASSIVI DA ESERCIZI PRECEDENTI (EP=RS-PR+R-P)	
		PREVISIONI DEFINITIVE DI COMPETENZA (CP)		PAGAMENTI IN C/COMPETENZA (PC)		IMPEGNI (I)		ECONOMIE DI COMPETENZA (ECP= CP- I-FPV)		RESIDUI PASSIVI DA ESERCIZIO DI COMPETENZA (EC= I-PC)	
		PREVISIONI DEFINITIVE DI CASSA (CS)		TOTALE PAGAMENTI (TP=PR+PC)		FONDO PLURIENNALE VINCOLATO (FPV)				TOTALE RESIDUI PASSIVI DA RIPORTARE (TR=EP+EC)	
MISSIONE 13	Tutela della salute										
1306 PROGRAMMA 06	Servizio sanitario regionale - restituzione maggiori gettiti SSN										
Totale PROGRAMMA 06	Servizio sanitario regionale - restituzione maggiori gettiti SSN	RS	0,00	PR	0,00	R	0,00	P	0,00	EP	0,00
		CP	0,00	PC	0,00	I	0,00	ECP	0,00	EC	0,00
		CS	0,00	TP	0,00	FPV	0,00			TR	0,00
1307 PROGRAMMA 07	Ulteriori spese in materia sanitaria										
Titolo 1	<i>Spese correnti</i>	RS	0,00	PR	0,00	R	0,00	P	0,00	EP	0,00
		CP	0,00	PC	0,00	I	0,00	ECP	0,00	EC	0,00
		CS	0,00	TP	0,00	FPV	0,00			TR	0,00
Titolo 2	<i>Spese in conto capitale</i>	RS	0,00	PR	0,00	R	0,00	P	0,00	EP	0,00
		CP	0,00	PC	0,00	I	0,00	ECP	0,00	EC	0,00
		CS	0,00	TP	0,00	FPV	0,00			TR	0,00
Titolo 3	<i>Spese per incremento di attività finanziarie</i>	RS	0,00	PR	0,00	R	0,00	P	0,00	EP	0,00
		CP	0,00	PC	0,00	I	0,00	ECP	0,00	EC	0,00
		CS	0,00	TP	0,00	FPV	0,00			TR	0,00

CONTO DEL BILANCIO - GESTIONE DELLE SPESE 2017

MISSIONE, PROGRAMMA, TITOLO	DENOMINAZIONE	RESIDUI PASSIVI AL 1/1/2017 (RS)		PAGAMENTI IN C/RESIDUI (PR)		RIACCERTAMENTI RESIDUI (R)		ELIMINAZIONE PER PERENZIONE (P)		RESIDUI PASSIVI DA ESERCIZI PRECEDENTI (EP=RS-PR+R-P)	
		PREVISIONI DEFINITIVE DI COMPETENZA (CP)		PAGAMENTI IN C/COMPETENZA (PC)		IMPEGNI (I)		ECONOMIE DI COMPETENZA (ECP= CP- I-FPV)		RESIDUI PASSIVI DA ESERCIZIO DI COMPETENZA (EC= I-PC)	
		PREVISIONI DEFINITIVE DI CASSA (CS)		TOTALE PAGAMENTI (TP=PR+PC)		FONDO PLURIENNALE VINCOLATO (FPV)				TOTALE RESIDUI PASSIVI DA RIPORTARE (TR=EP+EC)	
MISSIONE 13	Tutela della salute										
1307 PROGRAMMA 07	Ulteriori spese in materia sanitaria										
Totale PROGRAMMA 07	Ulteriori spese in materia sanitaria	RS	0,00	PR	0,00	R	0,00	P	0,00	EP	0,00
		CP	0,00	PC	0,00	I	0,00	ECP	0,00	EC	0,00
		CS	0,00	TP	0,00	FPV	0,00			TR	0,00
Totale MISSIONE 13	Tutela della salute	RS	0,00	PR	0,00	R	0,00	P	0,00	EP	0,00
		CP	0,00	PC	0,00	I	0,00	ECP	0,00	EC	0,00
		CS	0,00	TP	0,00	FPV	0,00			TR	0,00
MISSIONE 14	Sviluppo economico e competitività										
1401 PROGRAMMA 01	Industria e PMI e Artigianato										
Titolo 1	Spese correnti	RS	0,00	PR	0,00	R	0,00	P	0,00	EP	0,00
		CP	0,00	PC	0,00	I	0,00	ECP	0,00	EC	0,00
		CS	0,00	TP	0,00	FPV	0,00			TR	0,00
Titolo 2	Spese in conto capitale	RS	0,00	PR	0,00	R	0,00	P	0,00	EP	0,00
		CP	0,00	PC	0,00	I	0,00	ECP	0,00	EC	0,00
		CS	0,00	TP	0,00	FPV	0,00			TR	0,00

CONTO DEL BILANCIO - GESTIONE DELLE SPESE 2017

MISSIONE, PROGRAMMA, TITOLO	DENOMINAZIONE	RESIDUI PASSIVI AL 1/1/2017 (RS)		PAGAMENTI IN C/RESIDUI (PR)		RIACCERTAMENTI RESIDUI (R)		ELIMINAZIONE PER PERENZIONE (P)		RESIDUI PASSIVI DA ESERCIZI PRECEDENTI (EP=RS-PR+R-P)	
		PREVISIONI DEFINITIVE DI COMPETENZA (CP)		PAGAMENTI IN C/COMPETENZA (PC)		IMPEGNI (I)		ECONOMIE DI COMPETENZA (ECP= CP- I-FPV)		RESIDUI PASSIVI DA ESERCIZIO DI COMPETENZA (EC= I-PC)	
		PREVISIONI DEFINITIVE DI CASSA (CS)		TOTALE PAGAMENTI (TP=PR+PC)		FONDO PLURIENNALE VINCOLATO (FPV)				TOTALE RESIDUI PASSIVI DA RIPORTARE (TR=EP+EC)	
MISSIONE	14	Sviluppo economico e competitività									
1401	PROGRAMMA 01	Industria e PMI e Artigianato									
	Titolo 3	<i>Spese per incremento di attività finanziarie</i>									
		RS	0,00	PR	0,00	R	0,00	P	0,00	EP	0,00
		CP	0,00	PC	0,00	I	0,00	ECP	0,00	EC	0,00
		CS	0,00	TP	0,00	FPV	0,00			TR	0,00
	Totale PROGRAMMA 01	Industria e PMI e Artigianato									
		RS	0,00	PR	0,00	R	0,00	P	0,00	EP	0,00
		CP	0,00	PC	0,00	I	0,00	ECP	0,00	EC	0,00
		CS	0,00	TP	0,00	FPV	0,00			TR	0,00
1402	PROGRAMMA 02	Commercio - reti distributive - tutela dei consumatori									
	Titolo 1	<i>Spese correnti</i>									
		RS	0,00	PR	0,00	R	0,00	P	0,00	EP	0,00
		CP	300,00	PC	0,00	I	0,00	ECP	300,00	EC	0,00
		CS	300,00	TP	0,00	FPV	0,00			TR	0,00
	Titolo 2	<i>Spese in conto capitale</i>									
		RS	0,00	PR	0,00	R	0,00	P	0,00	EP	0,00
		CP	0,00	PC	0,00	I	0,00	ECP	0,00	EC	0,00
		CS	0,00	TP	0,00	FPV	0,00			TR	0,00

CONTO DEL BILANCIO - GESTIONE DELLE SPESE 2017

MISSIONE, PROGRAMMA, TITOLO	DENOMINAZIONE	RESIDUI PASSIVI AL 1/1/2017 (RS)	PAGAMENTI IN C/RESIDUI (PR)	RIACCERTAMENTI RESIDUI (R)	ELIMINAZIONE PER PERENZIONE (P)	RESIDUI PASSIVI DA ESERCIZI PRECEDENTI (EP=RS-PR+R-P)	
		PREVISIONI DEFINITIVE DI COMPETENZA (CP)	PAGAMENTI IN C/COMPETENZA (PC)	IMPEGNI (I)	ECONOMIE DI COMPETENZA (ECP= CP- I-FPV)	RESIDUI PASSIVI DA ESERCIZIO DI COMPETENZA (EC= I-PC)	
		PREVISIONI DEFINITIVE DI CASSA (CS)	TOTALE PAGAMENTI (TP=PR+PC)	FONDO PLURIENNALE VINCOLATO (FPV)		TOTALE RESIDUI PASSIVI DA RIPORTARE (TR=EP+EC)	
MISSIONE 14	Sviluppo economico e competitività						
1402	PROGRAMMA 02	Commercio - reti distributive - tutela dei consumatori					
Titolo 3	<i>Spese per incremento di attività finanziarie</i>	RS 0,00	PR 0,00	R 0,00	P 0,00	EP 0,00	
		CP 0,00	PC 0,00	I 0,00	ECP 0,00	EC 0,00	
		CS 0,00	TP 0,00	FPV 0,00		TR 0,00	
Totale PROGRAMMA 02	Commercio - reti distributive - tutela dei consumatori	RS 0,00	PR 0,00	R 0,00	P 0,00	EP 0,00	
		CP 300,00	PC 0,00	I 0,00	ECP 300,00	EC 0,00	
		CS 300,00	TP 0,00	FPV 0,00		TR 0,00	
1403	PROGRAMMA 03	Ricerca e innovazione					
Titolo 1	<i>Spese correnti</i>	RS 0,00	PR 0,00	R 0,00	P 0,00	EP 0,00	
		CP 0,00	PC 0,00	I 0,00	ECP 0,00	EC 0,00	
		CS 0,00	TP 0,00	FPV 0,00		TR 0,00	
Titolo 2	<i>Spese in conto capitale</i>	RS 0,00	PR 0,00	R 0,00	P 0,00	EP 0,00	
		CP 0,00	PC 0,00	I 0,00	ECP 0,00	EC 0,00	
		CS 0,00	TP 0,00	FPV 0,00		TR 0,00	

CONTO DEL BILANCIO - GESTIONE DELLE SPESE 2017

MISSIONE, PROGRAMMA, TITOLO	DENOMINAZIONE	RESIDUI PASSIVI AL 1/1/2017 (RS)		PAGAMENTI IN C/RESIDUI (PR)		RIACCERTAMENTI RESIDUI (R)		ELIMINAZIONE PER PERENZIONE (P)		RESIDUI PASSIVI DA ESERCIZI PRECEDENTI (EP=RS-PR+R-P)	
		PREVISIONI DEFINITIVE DI COMPETENZA (CP)		PAGAMENTI IN C/COMPETENZA (PC)		IMPEGNI (I)		ECONOMIE DI COMPETENZA (ECP= CP- I-FPV)		RESIDUI PASSIVI DA ESERCIZIO DI COMPETENZA (EC= I-PC)	
		PREVISIONI DEFINITIVE DI CASSA (CS)		TOTALE PAGAMENTI (TP=PR+PC)		FONDO PLURIENNALE VINCOLATO (FPV)				TOTALE RESIDUI PASSIVI DA RIPORTARE (TR=EP+EC)	
MISSIONE	14	Sviluppo economico e competitività									
1403	PROGRAMMA 03	Ricerca e innovazione									
	Titolo 3	<i>Spese per incremento di attività finanziarie</i>									
		RS	0,00	PR	0,00	R	0,00	P	0,00	EP	0,00
		CP	0,00	PC	0,00	I	0,00	ECP	0,00	EC	0,00
		CS	0,00	TP	0,00	FPV	0,00			TR	0,00
	Totale PROGRAMMA 03	RS	0,00	PR	0,00	R	0,00	P	0,00	EP	0,00
		CP	0,00	PC	0,00	I	0,00	ECP	0,00	EC	0,00
		CS	0,00	TP	0,00	FPV	0,00			TR	0,00
1404	PROGRAMMA 04	Reti e altri servizi di pubblica utilità									
	Titolo 1	<i>Spese correnti</i>									
		RS	0,00	PR	0,00	R	0,00	P	0,00	EP	0,00
		CP	0,00	PC	0,00	I	0,00	ECP	0,00	EC	0,00
		CS	0,00	TP	0,00	FPV	0,00			TR	0,00
	Titolo 2	<i>Spese in conto capitale</i>									
		RS	100.000,00	PR	100.000,00	R	0,00	P	0,00	EP	0,00
		CP	0,00	PC	0,00	I	0,00	ECP	0,00	EC	0,00
		CS	100.000,00	TP	100.000,00	FPV	0,00			TR	0,00

CONTO DEL BILANCIO - GESTIONE DELLE SPESE 2017

MISSIONE, PROGRAMMA, TITOLO	DENOMINAZIONE	RESIDUI PASSIVI AL 1/1/2017 (RS)	PAGAMENTI IN C/RESIDUI (PR)	RIACCERTAMENTI RESIDUI (R)	ELIMINAZIONE PER PERENZIONE (P)	RESIDUI PASSIVI DA ESERCIZI PRECEDENTI (EP=RS-PR+R-P)	
		PREVISIONI DEFINITIVE DI COMPETENZA (CP)	PAGAMENTI IN C/COMPETENZA (PC)	IMPEGNI (I)	ECONOMIE DI COMPETENZA (ECP= CP- I-FPV)	RESIDUI PASSIVI DA ESERCIZIO DI COMPETENZA (EC= I-PC)	
		PREVISIONI DEFINITIVE DI CASSA (CS)	TOTALE PAGAMENTI (TP=PR+PC)	FONDO PLURIENNALE VINCOLATO (FPV)		TOTALE RESIDUI PASSIVI DA RIPORTARE (TR=EP+EC)	
MISSIONE 14	Sviluppo economico e competitività						
1404	PROGRAMMA 04	Reti e altri servizi di pubblica utilità					
Titolo 3	<i>Spese per incremento di attività finanziarie</i>	RS 0,00	PR 0,00	R 0,00	P 0,00	EP 0,00	
		CP 0,00	PC 0,00	I 0,00	ECP 0,00	EC 0,00	
		CS 0,00	TP 0,00	FPV 0,00		TR 0,00	
Totale PROGRAMMA 04	Reti e altri servizi di pubblica utilità	RS 100.000,00	PR 100.000,00	R 0,00	P 0,00	EP 0,00	
		CP 0,00	PC 0,00	I 0,00	ECP 0,00	EC 0,00	
		CS 100.000,00	TP 100.000,00	FPV 0,00		TR 0,00	
Totale MISSIONE 14	Sviluppo economico e competitività	RS 100.000,00	PR 100.000,00	R 0,00	P 0,00	EP 0,00	
		CP 300,00	PC 0,00	I 0,00	ECP 300,00	EC 0,00	
		CS 100.300,00	TP 100.000,00	FPV 0,00		TR 0,00	
MISSIONE 15	Politiche per il lavoro e la formazione professionale						
1501	PROGRAMMA 01	Servizi per lo sviluppo del mercato del lavoro					
Titolo 1	<i>Spese correnti</i>	RS 0,00	PR 0,00	R 0,00	P 0,00	EP 0,00	
		CP 0,00	PC 0,00	I 0,00	ECP 0,00	EC 0,00	
		CS 0,00	TP 0,00	FPV 0,00		TR 0,00	

CONTO DEL BILANCIO - GESTIONE DELLE SPESE 2017

MISSIONE, PROGRAMMA, TITOLO	DENOMINAZIONE	RESIDUI PASSIVI AL 1/1/2017 (RS)		PAGAMENTI IN C/RESIDUI (PR)		RIACCERTAMENTI RESIDUI (R)		ELIMINAZIONE PER PERENZIONE (P)		RESIDUI PASSIVI DA ESERCIZI PRECEDENTI (EP=RS-PR+R-P)	
		PREVISIONI DEFINITIVE DI COMPETENZA (CP)		PAGAMENTI IN C/COMPETENZA (PC)		IMPEGNI (I)		ECONOMIE DI COMPETENZA (ECP= CP- I-FPV)		RESIDUI PASSIVI DA ESERCIZIO DI COMPETENZA (EC= I-PC)	
		PREVISIONI DEFINITIVE DI CASSA (CS)		TOTALE PAGAMENTI (TP=PR+PC)		FONDO PLURIENNALE VINCOLATO (FPV)				TOTALE RESIDUI PASSIVI DA RIPORTARE (TR=EP+EC)	
MISSIONE	15	Politiche per il lavoro e la formazione professionale									
1501	PROGRAMMA 01	Servizi per lo sviluppo del mercato del lavoro									
	Titolo 2	<i>Spese in conto capitale</i>									
		RS	0,00	PR	0,00	R	0,00	P	0,00	EP	0,00
		CP	0,00	PC	0,00	I	0,00	ECP	0,00	EC	0,00
		CS	0,00	TP	0,00	FPV	0,00			TR	0,00
	Titolo 3	<i>Spese per incremento di attività finanziarie</i>									
		RS	0,00	PR	0,00	R	0,00	P	0,00	EP	0,00
		CP	0,00	PC	0,00	I	0,00	ECP	0,00	EC	0,00
		CS	0,00	TP	0,00	FPV	0,00			TR	0,00
	Totale PROGRAMMA 01	Servizi per lo sviluppo del mercato del lavoro									
		RS	0,00	PR	0,00	R	0,00	P	0,00	EP	0,00
		CP	0,00	PC	0,00	I	0,00	ECP	0,00	EC	0,00
		CS	0,00	TP	0,00	FPV	0,00			TR	0,00
1502	PROGRAMMA 02	Formazione professionale									
	Titolo 1	<i>Spese correnti</i>									
		RS	0,00	PR	0,00	R	0,00	P	0,00	EP	0,00
		CP	0,00	PC	0,00	I	0,00	ECP	0,00	EC	0,00
		CS	0,00	TP	0,00	FPV	0,00			TR	0,00

CONTO DEL BILANCIO - GESTIONE DELLE SPESE 2017

MISSIONE, PROGRAMMA, TITOLO	DENOMINAZIONE	RESIDUI PASSIVI AL 1/1/2017 (RS)		PAGAMENTI IN C/RESIDUI (PR)		RIACCERTAMENTI RESIDUI (R)		ELIMINAZIONE PER PERENZIONE (P)		RESIDUI PASSIVI DA ESERCIZI PRECEDENTI (EP=RS-PR+R-P)	
		PREVISIONI DEFINITIVE DI COMPETENZA (CP)		PAGAMENTI IN C/COMPETENZA (PC)		IMPEGNI (I)		ECONOMIE DI COMPETENZA (ECP= CP- I-FPV)		RESIDUI PASSIVI DA ESERCIZIO DI COMPETENZA (EC= I-PC)	
		PREVISIONI DEFINITIVE DI CASSA (CS)		TOTALE PAGAMENTI (TP=PR+PC)		FONDO PLURIENNALE VINCOLATO (FPV)				TOTALE RESIDUI PASSIVI DA RIPORTARE (TR=EP+EC)	
MISSIONE 15	Politiche per il lavoro e la formazione professionale										
1502 PROGRAMMA 02	Formazione professionale										
Titolo 2	<i>Spese in conto capitale</i>	RS	0,00	PR	0,00	R	0,00	P	0,00	EP	0,00
		CP	0,00	PC	0,00	I	0,00	ECP	0,00	EC	0,00
		CS	0,00	TP	0,00	FPV	0,00			TR	0,00
Titolo 3	<i>Spese per incremento di attività finanziarie</i>	RS	0,00	PR	0,00	R	0,00	P	0,00	EP	0,00
		CP	0,00	PC	0,00	I	0,00	ECP	0,00	EC	0,00
		CS	0,00	TP	0,00	FPV	0,00			TR	0,00
Totale PROGRAMMA 02	Formazione professionale	RS	0,00	PR	0,00	R	0,00	P	0,00	EP	0,00
		CP	0,00	PC	0,00	I	0,00	ECP	0,00	EC	0,00
		CS	0,00	TP	0,00	FPV	0,00			TR	0,00
1503 PROGRAMMA 03	Sostegno all'occupazione										
Titolo 1	<i>Spese correnti</i>	RS	0,00	PR	0,00	R	0,00	P	0,00	EP	0,00
		CP	0,00	PC	0,00	I	0,00	ECP	0,00	EC	0,00
		CS	0,00	TP	0,00	FPV	0,00			TR	0,00

CONTO DEL BILANCIO - GESTIONE DELLE SPESE 2017

MISSIONE, PROGRAMMA, TITOLO	DENOMINAZIONE	RESIDUI PASSIVI AL 1/1/2017 (RS)		PAGAMENTI IN C/RESIDUI (PR)		RIACCERTAMENTI RESIDUI (R)		ELIMINAZIONE PER PERENZIONE (P)		RESIDUI PASSIVI DA ESERCIZI PRECEDENTI (EP=RS-PR+R-P)	
		PREVISIONI DEFINITIVE DI COMPETENZA (CP)		PAGAMENTI IN C/COMPETENZA (PC)		IMPEGNI (I)		ECONOMIE DI COMPETENZA (ECP= CP- I-FPV)		RESIDUI PASSIVI DA ESERCIZIO DI COMPETENZA (EC= I-PC)	
		PREVISIONI DEFINITIVE DI CASSA (CS)		TOTALE PAGAMENTI (TP=PR+PC)		FONDO PLURIENNALE VINCOLATO (FPV)				TOTALE RESIDUI PASSIVI DA RIPORTARE (TR=EP+EC)	
MISSIONE 15	Politiche per il lavoro e la formazione professionale										
1503	PROGRAMMA 03	Sostegno all'occupazione									
	Titolo 2	<i>Spese in conto capitale</i>									
		RS	0,00	PR	0,00	R	0,00	P	0,00	EP	0,00
		CP	0,00	PC	0,00	I	0,00	ECP	0,00	EC	0,00
		CS	0,00	TP	0,00	FPV	0,00			TR	0,00
	Titolo 3	<i>Spese per incremento di attività finanziarie</i>									
		RS	0,00	PR	0,00	R	0,00	P	0,00	EP	0,00
		CP	0,00	PC	0,00	I	0,00	ECP	0,00	EC	0,00
		CS	0,00	TP	0,00	FPV	0,00			TR	0,00
	Totale PROGRAMMA 03	RS	0,00	PR	0,00	R	0,00	P	0,00	EP	0,00
		CP	0,00	PC	0,00	I	0,00	ECP	0,00	EC	0,00
		CS	0,00	TP	0,00	FPV	0,00			TR	0,00
Totale MISSIONE 15	Politiche per il lavoro e la formazione professionale	RS	0,00	PR	0,00	R	0,00	P	0,00	EP	0,00
		CP	0,00	PC	0,00	I	0,00	ECP	0,00	EC	0,00
		CS	0,00	TP	0,00	FPV	0,00			TR	0,00
MISSIONE 16	Agricoltura, politiche agroalimentari e pesca										
1601	PROGRAMMA 01	Sviluppo del settore agricolo e del sistema agroalimentare									

CONTO DEL BILANCIO - GESTIONE DELLE SPESE 2017

MISSIONE, PROGRAMMA, TITOLO	DENOMINAZIONE	RESIDUI PASSIVI AL 1/1/2017 (RS)		PAGAMENTI IN C/RESIDUI (PR)		RIACCERTAMENTI RESIDUI (R)		ELIMINAZIONE PER PERENZIONE (P)		RESIDUI PASSIVI DA ESERCIZI PRECEDENTI (EP=RS-PR+R-P)			
		PREVISIONI DEFINITIVE DI COMPETENZA (CP)		PAGAMENTI IN C/COMPETENZA (PC)		IMPEGNI (I)		ECONOMIE DI COMPETENZA (ECP= CP- I-FPV)		RESIDUI PASSIVI DA ESERCIZIO DI COMPETENZA (EC= I-PC)			
		PREVISIONI DEFINITIVE DI CASSA (CS)		TOTALE PAGAMENTI (TP=PR+PC)		FONDO PLURIENNALE VINCOLATO (FPV)				TOTALE RESIDUI PASSIVI DA RIPORTARE (TR=EP+EC)			
MISSIONE 16	Agricoltura, politiche agroalimentari e pesca												
1601	PROGRAMMA 01	Sviluppo del settore agricolo e del sistema agroalimentare											
	Titolo 1	<i>Spese correnti</i>		RS	0,00	PR	0,00	R	0,00	P	0,00	EP	0,00
		CP	0,00	PC	0,00	I	0,00	ECP	0,00	EC	0,00		
		CS	0,00	TP	0,00	FPV	0,00			TR	0,00		
	Titolo 2	<i>Spese in conto capitale</i>		RS	0,00	PR	0,00	R	0,00	P	0,00	EP	0,00
		CP	0,00	PC	0,00	I	0,00	ECP	0,00	EC	0,00		
		CS	0,00	TP	0,00	FPV	0,00			TR	0,00		
	Titolo 3	<i>Spese per incremento di attività finanziarie</i>		RS	0,00	PR	0,00	R	0,00	P	0,00	EP	0,00
		CP	0,00	PC	0,00	I	0,00	ECP	0,00	EC	0,00		
		CS	0,00	TP	0,00	FPV	0,00			TR	0,00		
	Totale PROGRAMMA 01	Sviluppo del settore agricolo e del sistema agroalimentare		RS	0,00	PR	0,00	R	0,00	P	0,00	EP	0,00
		CP	0,00	PC	0,00	I	0,00	ECP	0,00	EC	0,00		
		CS	0,00	TP	0,00	FPV	0,00			TR	0,00		
1602	PROGRAMMA 02	Caccia e pesca											

CONTO DEL BILANCIO - GESTIONE DELLE SPESE 2017

MISSIONE, PROGRAMMA, TITOLO	DENOMINAZIONE	RESIDUI PASSIVI AL 1/1/2017 (RS)		PAGAMENTI IN C/RESIDUI (PR)		RIACCERTAMENTI RESIDUI (R)		ELIMINAZIONE PER PERENZIONE (P)		RESIDUI PASSIVI DA ESERCIZI PRECEDENTI (EP=RS-PR+R-P)	
		PREVISIONI DEFINITIVE DI COMPETENZA (CP)		PAGAMENTI IN C/COMPETENZA (PC)		IMPEGNI (I)		ECONOMIE DI COMPETENZA (ECP= CP- I-FPV)		RESIDUI PASSIVI DA ESERCIZIO DI COMPETENZA (EC= I-PC)	
		PREVISIONI DEFINITIVE DI CASSA (CS)		TOTALE PAGAMENTI (TP=PR+PC)		FONDO PLURIENNALE VINCOLATO (FPV)				TOTALE RESIDUI PASSIVI DA RIPORTARE (TR=EP+EC)	
MISSIONE 16	Agricoltura, politiche agroalimentari e pesca										
1602	PROGRAMMA 02	Caccia e pesca									
Titolo 1	<i>Spese correnti</i>	RS	0,00	PR	0,00	R	0,00	P	0,00	EP	0,00
		CP	0,00	PC	0,00	I	0,00	ECP	0,00	EC	0,00
		CS	0,00	TP	0,00	FPV	0,00			TR	0,00
Titolo 2	<i>Spese in conto capitale</i>	RS	0,00	PR	0,00	R	0,00	P	0,00	EP	0,00
		CP	0,00	PC	0,00	I	0,00	ECP	0,00	EC	0,00
		CS	0,00	TP	0,00	FPV	0,00			TR	0,00
Titolo 3	<i>Spese per incremento di attività finanziarie</i>	RS	0,00	PR	0,00	R	0,00	P	0,00	EP	0,00
		CP	0,00	PC	0,00	I	0,00	ECP	0,00	EC	0,00
		CS	0,00	TP	0,00	FPV	0,00			TR	0,00
Totale PROGRAMMA 02	Caccia e pesca	RS	0,00	PR	0,00	R	0,00	P	0,00	EP	0,00
		CP	0,00	PC	0,00	I	0,00	ECP	0,00	EC	0,00
		CS	0,00	TP	0,00	FPV	0,00			TR	0,00
Totale MISSIONE 16	Agricoltura, politiche agroalimentari e pesca	RS	0,00	PR	0,00	R	0,00	P	0,00	EP	0,00
		CP	0,00	PC	0,00	I	0,00	ECP	0,00	EC	0,00
		CS	0,00	TP	0,00	FPV	0,00			TR	0,00

CONTO DEL BILANCIO - GESTIONE DELLE SPESE 2017

MISSIONE, PROGRAMMA, TITOLO	DENOMINAZIONE	RESIDUI PASSIVI AL 1/1/2017 (RS)		PAGAMENTI IN C/RESIDUI (PR)		RIACCERTAMENTI RESIDUI (R)		ELIMINAZIONE PER PERENZIONE (P)		RESIDUI PASSIVI DA ESERCIZI PRECEDENTI (EP=RS-PR+R-P)	
		PREVISIONI DEFINITIVE DI COMPETENZA (CP)		PAGAMENTI IN C/COMPETENZA (PC)		IMPEGNI (I)		ECONOMIE DI COMPETENZA (ECP= CP- I-FPV)		RESIDUI PASSIVI DA ESERCIZIO DI COMPETENZA (EC= I-PC)	
		PREVISIONI DEFINITIVE DI CASSA (CS)		TOTALE PAGAMENTI (TP=PR+PC)		FONDO PLURIENNALE VINCOLATO (FPV)				TOTALE RESIDUI PASSIVI DA RIPORTARE (TR=EP+EC)	
MISSIONE 17	Energia e diversificazione delle fonti energetiche										
1701	PROGRAMMA 01	Fonti energetiche									
Titolo 1	<i>Spese correnti</i>	RS	0,00	PR	0,00	R	0,00	P	0,00	EP	0,00
		CP	0,00	PC	0,00	I	0,00	ECP	0,00	EC	0,00
		CS	0,00	TP	0,00	FPV	0,00			TR	0,00
Titolo 2	<i>Spese in conto capitale</i>	RS	0,00	PR	0,00	R	0,00	P	0,00	EP	0,00
		CP	0,00	PC	0,00	I	0,00	ECP	0,00	EC	0,00
		CS	0,00	TP	0,00	FPV	0,00			TR	0,00
Titolo 3	<i>Spese per incremento di attività finanziarie</i>	RS	0,00	PR	0,00	R	0,00	P	0,00	EP	0,00
		CP	0,00	PC	0,00	I	0,00	ECP	0,00	EC	0,00
		CS	0,00	TP	0,00	FPV	0,00			TR	0,00
Totale PROGRAMMA 01	Fonti energetiche	RS	0,00	PR	0,00	R	0,00	P	0,00	EP	0,00
		CP	0,00	PC	0,00	I	0,00	ECP	0,00	EC	0,00
		CS	0,00	TP	0,00	FPV	0,00			TR	0,00
Totale MISSIONE 17	Energia e diversificazione delle fonti energetiche	RS	0,00	PR	0,00	R	0,00	P	0,00	EP	0,00
		CP	0,00	PC	0,00	I	0,00	ECP	0,00	EC	0,00
		CS	0,00	TP	0,00	FPV	0,00			TR	0,00

CONTO DEL BILANCIO - GESTIONE DELLE SPESE 2017

MISSIONE, PROGRAMMA, TITOLO	DENOMINAZIONE	RESIDUI PASSIVI AL 1/1/2017 (RS)		PAGAMENTI IN C/RESIDUI (PR)		RIACCERTAMENTI RESIDUI (R)		ELIMINAZIONE PER PERENZIONE (P)		RESIDUI PASSIVI DA ESERCIZI PRECEDENTI (EP=RS-PR+R-P)	
		PREVISIONI DEFINITIVE DI COMPETENZA (CP)		PAGAMENTI IN C/COMPETENZA (PC)		IMPEGNI (I)		ECONOMIE DI COMPETENZA (ECP= CP- I-FPV)		RESIDUI PASSIVI DA ESERCIZIO DI COMPETENZA (EC= I-PC)	
		PREVISIONI DEFINITIVE DI CASSA (CS)		TOTALE PAGAMENTI (TP=PR+PC)		FONDO PLURIENNALE VINCOLATO (FPV)				TOTALE RESIDUI PASSIVI DA RIPORTARE (TR=EP+EC)	
MISSIONE 18	Relazioni con le altre autonomie territoriali e locali										
1801 PROGRAMMA 01	Relazioni finanziarie con le altre autonomie territoriali										
Titolo 1	<i>Spese correnti</i>	RS	6.784,80	PR	0,00	R	-6.784,80	P	0,00	EP	0,00
		CP	681,00	PC	0,00	I	0,00	ECP	681,00	EC	0,00
		CS	681,00	TP	0,00	FPV	0,00			TR	0,00
Titolo 2	<i>Spese in conto capitale</i>	RS	0,00	PR	0,00	R	0,00	P	0,00	EP	0,00
		CP	0,00	PC	0,00	I	0,00	ECP	0,00	EC	0,00
		CS	0,00	TP	0,00	FPV	0,00			TR	0,00
Titolo 3	<i>Spese per incremento di attività finanziarie</i>	RS	0,00	PR	0,00	R	0,00	P	0,00	EP	0,00
		CP	0,00	PC	0,00	I	0,00	ECP	0,00	EC	0,00
		CS	0,00	TP	0,00	FPV	0,00			TR	0,00
Totale PROGRAMMA 01	Relazioni finanziarie con le altre autonomie territoriali	RS	6.784,80	PR	0,00	R	-6.784,80	P	0,00	EP	0,00
		CP	681,00	PC	0,00	I	0,00	ECP	681,00	EC	0,00
		CS	681,00	TP	0,00	FPV	0,00			TR	0,00
Totale MISSIONE 18	Relazioni con le altre autonomie territoriali e locali	RS	6.784,80	PR	0,00	R	-6.784,80	P	0,00	EP	0,00
		CP	681,00	PC	0,00	I	0,00	ECP	681,00	EC	0,00
		CS	681,00	TP	0,00	FPV	0,00			TR	0,00

CONTO DEL BILANCIO - GESTIONE DELLE SPESE 2017

MISSIONE, PROGRAMMA, TITOLO	DENOMINAZIONE	RESIDUI PASSIVI AL 1/1/2017 (RS)		PAGAMENTI IN C/RESIDUI (PR)		RIACCERTAMENTI RESIDUI (R)		ELIMINAZIONE PER PERENZIONE (P)		RESIDUI PASSIVI DA ESERCIZI PRECEDENTI (EP=RS-PR+R-P)	
		PREVISIONI DEFINITIVE DI COMPETENZA (CP)		PAGAMENTI IN C/COMPETENZA (PC)		IMPEGNI (I)		ECONOMIE DI COMPETENZA (ECP= CP- I-FPV)		RESIDUI PASSIVI DA ESERCIZIO DI COMPETENZA (EC= I-PC)	
		PREVISIONI DEFINITIVE DI CASSA (CS)		TOTALE PAGAMENTI (TP=PR+PC)		FONDO PLURIENNALE VINCOLATO (FPV)				TOTALE RESIDUI PASSIVI DA RIPORTARE (TR=EP+EC)	
MISSIONE 19	Relazioni internazionali										
1901	PROGRAMMA 01	Relazioni internazionali e Cooperazione allo sviluppo									
Titolo 1	<i>Spese correnti</i>	RS	0,00	PR	0,00	R	0,00	P	0,00	EP	0,00
		CP	0,00	PC	0,00	I	0,00	ECP	0,00	EC	0,00
		CS	0,00	TP	0,00	FPV	0,00			TR	0,00
Titolo 2	<i>Spese in conto capitale</i>	RS	0,00	PR	0,00	R	0,00	P	0,00	EP	0,00
		CP	0,00	PC	0,00	I	0,00	ECP	0,00	EC	0,00
		CS	0,00	TP	0,00	FPV	0,00			TR	0,00
Titolo 3	<i>Spese per incremento di attività finanziarie</i>	RS	0,00	PR	0,00	R	0,00	P	0,00	EP	0,00
		CP	0,00	PC	0,00	I	0,00	ECP	0,00	EC	0,00
		CS	0,00	TP	0,00	FPV	0,00			TR	0,00
Totale PROGRAMMA 01	Relazioni internazionali e Cooperazione allo sviluppo	RS	0,00	PR	0,00	R	0,00	P	0,00	EP	0,00
		CP	0,00	PC	0,00	I	0,00	ECP	0,00	EC	0,00
		CS	0,00	TP	0,00	FPV	0,00			TR	0,00
Totale MISSIONE 19	Relazioni internazionali	RS	0,00	PR	0,00	R	0,00	P	0,00	EP	0,00
		CP	0,00	PC	0,00	I	0,00	ECP	0,00	EC	0,00
		CS	0,00	TP	0,00	FPV	0,00			TR	0,00

CONTO DEL BILANCIO - GESTIONE DELLE SPESE 2017

MISSIONE, PROGRAMMA, TITOLO	DENOMINAZIONE	RESIDUI PASSIVI AL 1/1/2017 (RS)	PAGAMENTI IN C/RESIDUI (PR)	RIACCERTAMENTI RESIDUI (R)	ELIMINAZIONE PER PERENZIONE (P)	RESIDUI PASSIVI DA ESERCIZI PRECEDENTI (EP=RS-PR+R-P)
		PREVISIONI DEFINITIVE DI COMPETENZA (CP)	PAGAMENTI IN C/COMPETENZA (PC)	IMPEGNI (I)	ECONOMIE DI COMPETENZA (ECP= CP- I-FPV)	RESIDUI PASSIVI DA ESERCIZIO DI COMPETENZA (EC= I-PC)
		PREVISIONI DEFINITIVE DI CASSA (CS)	TOTALE PAGAMENTI (TP=PR+PC)	FONDO PLURIENNALE VINCOLATO (FPV)		TOTALE RESIDUI PASSIVI DA RIPORTARE (TR=EP+EC)
MISSIONE 20	Fondi e accantonamenti					
2001 PROGRAMMA 01	Fondo di riserva					
Titolo 1	<i>Spese correnti</i>	RS 0,00	PR 0,00	R 0,00	P 0,00	EP 0,00
		CP 11.276,44	PC 0,00	I 0,00	ECP 11.276,44	EC 0,00
		CS 11.276,44	TP 0,00	FPV 0,00		TR 0,00
Titolo 2	<i>Spese in conto capitale</i>	RS 0,00	PR 0,00	R 0,00	P 0,00	EP 0,00
		CP 0,00	PC 0,00	I 0,00	ECP 0,00	EC 0,00
		CS 0,00	TP 0,00	FPV 0,00		TR 0,00
Totale PROGRAMMA 01	Fondo di riserva	RS 0,00	PR 0,00	R 0,00	P 0,00	EP 0,00
		CP 11.276,44	PC 0,00	I 0,00	ECP 11.276,44	EC 0,00
		CS 11.276,44	TP 0,00	FPV 0,00		TR 0,00
2002 PROGRAMMA 02	Fondo crediti di dubbia esigibilità					
Titolo 1	<i>Spese correnti</i>	RS 0,00	PR 0,00	R 0,00	P 0,00	EP 0,00
		CP 53.004,14	PC 0,00	I 0,00	ECP 53.004,14	EC 0,00
		CS 0,00	TP 0,00	FPV 0,00		TR 0,00

CONTO DEL BILANCIO - GESTIONE DELLE SPESE 2017

MISSIONE, PROGRAMMA, TITOLO	DENOMINAZIONE	RESIDUI PASSIVI AL 1/1/2017 (RS)	PAGAMENTI IN C/RESIDUI (PR)	RIACCERTAMENTI RESIDUI (R)	ELIMINAZIONE PER PERENZIONE (P)	RESIDUI PASSIVI DA ESERCIZI PRECEDENTI (EP=RS-PR+R-P)
		PREVISIONI DEFINITIVE DI COMPETENZA (CP)	PAGAMENTI IN C/COMPETENZA (PC)	IMPEGNI (I)	ECONOMIE DI COMPETENZA (ECP= CP- I-FPV)	RESIDUI PASSIVI DA ESERCIZIO DI COMPETENZA (EC= I-PC)
		PREVISIONI DEFINITIVE DI CASSA (CS)	TOTALE PAGAMENTI (TP=PR+PC)	FONDO PLURIENNALE VINCOLATO (FPV)		TOTALE RESIDUI PASSIVI DA RIPORTARE (TR=EP+EC)
MISSIONE 20	Fondi e accantonamenti					
2002 PROGRAMMA 02	Fondo crediti di dubbia esigibilità					
Titolo 2	<i>Spese in conto capitale</i>	RS 0,00	PR 0,00	R 0,00	P 0,00	EP 0,00
		CP 0,00	PC 0,00	I 0,00	ECP 0,00	EC 0,00
		CS 0,00	TP 0,00	FPV 0,00		TR 0,00
Totale PROGRAMMA 02	Fondo crediti di dubbia esigibilità	RS 0,00	PR 0,00	R 0,00	P 0,00	EP 0,00
		CP 53.004,14	PC 0,00	I 0,00	ECP 53.004,14	EC 0,00
		CS 0,00	TP 0,00	FPV 0,00		TR 0,00
2003 PROGRAMMA 03	Altri Fondi					
Titolo 1	<i>Spese correnti</i>	RS 0,00	PR 0,00	R 0,00	P 0,00	EP 0,00
		CP 46.404,29	PC 0,00	I 5.000,00	ECP 41.404,29	EC 5.000,00
		CS 46.404,29	TP 0,00	FPV 0,00		TR 5.000,00
Titolo 2	<i>Spese in conto capitale</i>	RS 0,00	PR 0,00	R 0,00	P 0,00	EP 0,00
		CP 0,00	PC 0,00	I 0,00	ECP 0,00	EC 0,00
		CS 0,00	TP 0,00	FPV 0,00		TR 0,00

CONTO DEL BILANCIO - GESTIONE DELLE SPESE 2017

MISSIONE, PROGRAMMA, TITOLO	DENOMINAZIONE	RESIDUI PASSIVI AL 1/1/2017 (RS)	PAGAMENTI IN C/RESIDUI (PR)	RIACCERTAMENTI RESIDUI (R)	ELIMINAZIONE PER PERENZIONE (P)	RESIDUI PASSIVI DA ESERCIZI PRECEDENTI (EP=RS-PR+R-P)
		PREVISIONI DEFINITIVE DI COMPETENZA (CP)	PAGAMENTI IN C/COMPETENZA (PC)	IMPEGNI (I)	ECONOMIE DI COMPETENZA (ECP= CP- I-FPV)	RESIDUI PASSIVI DA ESERCIZIO DI COMPETENZA (EC= I-PC)
		PREVISIONI DEFINITIVE DI CASSA (CS)	TOTALE PAGAMENTI (TP=PR+PC)	FONDO PLURIENNALE VINCOLATO (FPV)		TOTALE RESIDUI PASSIVI DA RIPORTARE (TR=EP+EC)
MISSIONE 20	Fondi e accantonamenti					
2003 PROGRAMMA 03	Altri Fondi					
Titolo 4	Rimborso di prestiti	RS 0,00 CP 0,00 CS 0,00	PR 0,00 PC 0,00 TP 0,00	R 0,00 I 0,00 FPV 0,00	P 0,00 ECP 0,00	EP 0,00 EC 0,00 TR 0,00
Totale PROGRAMMA 03	Altri Fondi	RS 0,00 CP 46.404,29 CS 46.404,29	PR 0,00 PC 0,00 TP 0,00	R 0,00 I 5.000,00 FPV 0,00	P 0,00 ECP 41.404,29	EP 0,00 EC 5.000,00 TR 5.000,00
Totale MISSIONE 20	Fondi e accantonamenti	RS 0,00 CP 110.684,87 CS 57.680,73	PR 0,00 PC 0,00 TP 0,00	R 0,00 I 5.000,00 FPV 0,00	P 0,00 ECP 105.684,87	EP 0,00 EC 5.000,00 TR 5.000,00
MISSIONE 50	Debito pubblico					
5001 PROGRAMMA 01	Quota interessi ammortamento mutui e prestiti obbligazionari					
Titolo 1	Spese correnti	RS 0,00 CP 0,00 CS 0,00	PR 0,00 PC 0,00 TP 0,00	R 0,00 I 0,00 FPV 0,00	P 0,00 ECP 0,00	EP 0,00 EC 0,00 TR 0,00

CONTO DEL BILANCIO - GESTIONE DELLE SPESE 2017

MISSIONE, PROGRAMMA, TITOLO	DENOMINAZIONE	RESIDUI PASSIVI AL 1/1/2017 (RS)		PAGAMENTI IN C/RESIDUI (PR)		RIACCERTAMENTI RESIDUI (R)		ELIMINAZIONE PER PERENZIONE (P)		RESIDUI PASSIVI DA ESERCIZI PRECEDENTI (EP=RS-PR+R-P)	
		PREVISIONI DEFINITIVE DI COMPETENZA (CP)		PAGAMENTI IN C/COMPETENZA (PC)		IMPEGNI (I)		ECONOMIE DI COMPETENZA (ECP= CP- I-FPV)		RESIDUI PASSIVI DA ESERCIZIO DI COMPETENZA (EC= I-PC)	
		PREVISIONI DEFINITIVE DI CASSA (CS)		TOTALE PAGAMENTI (TP=PR+PC)		FONDO PLURIENNALE VINCOLATO (FPV)				TOTALE RESIDUI PASSIVI DA RIPORTARE (TR=EP+EC)	
MISSIONE 50	Debito pubblico										
5001 PROGRAMMA 01	Quota interessi ammortamento mutui e prestiti obbligazionari										
Totale PROGRAMMA 01	Quota interessi ammortamento mutui e prestiti obbligazionari	RS	0,00	PR	0,00	R	0,00	P	0,00	EP	0,00
		CP	0,00	PC	0,00	I	0,00	ECP	0,00	EC	0,00
		CS	0,00	TP	0,00	FPV	0,00			TR	0,00
5002 PROGRAMMA 02	Quota capitale ammortamento mutui e prestiti obbligazionari										
Titolo 4	Rimborso di prestiti	RS	0,00	PR	0,00	R	0,00	P	0,00	EP	0,00
		CP	147.503,27	PC	147.503,27	I	147.503,27	ECP	0,00	EC	0,00
		CS	147.503,27	TP	147.503,27	FPV	0,00			TR	0,00
Totale PROGRAMMA 02	Quota capitale ammortamento mutui e prestiti obbligazionari	RS	0,00	PR	0,00	R	0,00	P	0,00	EP	0,00
		CP	147.503,27	PC	147.503,27	I	147.503,27	ECP	0,00	EC	0,00
		CS	147.503,27	TP	147.503,27	FPV	0,00			TR	0,00
Totale MISSIONE 50	Debito pubblico	RS	0,00	PR	0,00	R	0,00	P	0,00	EP	0,00
		CP	147.503,27	PC	147.503,27	I	147.503,27	ECP	0,00	EC	0,00
		CS	147.503,27	TP	147.503,27	FPV	0,00			TR	0,00
MISSIONE 60	Anticipazioni finanziarie										
6001 PROGRAMMA 01	Restituzione anticipazioni di tesoreria										

CONTO DEL BILANCIO - GESTIONE DELLE SPESE 2017

MISSIONE, PROGRAMMA, TITOLO	DENOMINAZIONE	RESIDUI PASSIVI AL 1/1/2017 (RS)	PAGAMENTI IN C/RESIDUI (PR)	RIACCERTAMENTI RESIDUI (R)	ELIMINAZIONE PER PERENZIONE (P)	RESIDUI PASSIVI DA ESERCIZI PRECEDENTI (EP=RS-PR+R-P)
		PREVISIONI DEFINITIVE DI COMPETENZA (CP)	PAGAMENTI IN C/COMPETENZA (PC)	IMPEGNI (I)	ECONOMIE DI COMPETENZA (ECP= CP- I-FPV)	RESIDUI PASSIVI DA ESERCIZIO DI COMPETENZA (EC= I-PC)
		PREVISIONI DEFINITIVE DI CASSA (CS)	TOTALE PAGAMENTI (TP=PR+PC)	FONDO PLURIENNALE VINCOLATO (FPV)		TOTALE RESIDUI PASSIVI DA RIPORTARE (TR=EP+EC)
MISSIONE 60	Anticipazioni finanziarie					
6001 PROGRAMMA 01	Restituzione anticipazioni di tesoreria					
Titolo 1	<i>Spese correnti</i>	RS 0,00	PR 0,00	R 0,00	P 0,00	EP 0,00
		CP 0,00	PC 0,00	I 0,00	ECP 0,00	EC 0,00
		CS 0,00	TP 0,00	FPV 0,00		TR 0,00
Titolo 5	<i>Chiusura anticipazioni da istituto tesoriere/cassiere</i>	RS 0,00	PR 0,00	R 0,00	P 0,00	EP 0,00
		CP 1.986.748,20	PC 190.402,38	I 190.402,38	ECP 1.796.345,82	EC 0,00
		CS 1.986.748,20	TP 190.402,38	FPV 0,00		TR 0,00
Totale PROGRAMMA 01	Restituzione anticipazioni di tesoreria	RS 0,00	PR 0,00	R 0,00	P 0,00	EP 0,00
		CP 1.986.748,20	PC 190.402,38	I 190.402,38	ECP 1.796.345,82	EC 0,00
		CS 1.986.748,20	TP 190.402,38	FPV 0,00		TR 0,00
Totale MISSIONE 60	Anticipazioni finanziarie	RS 0,00	PR 0,00	R 0,00	P 0,00	EP 0,00
		CP 1.986.748,20	PC 190.402,38	I 190.402,38	ECP 1.796.345,82	EC 0,00
		CS 1.986.748,20	TP 190.402,38	FPV 0,00		TR 0,00
MISSIONE 99	Servizi per conto terzi					
9901 PROGRAMMA 01	Servizi per conto terzi - Partite di giro					

CONTO DEL BILANCIO - GESTIONE DELLE SPESE 2017

MISSIONE, PROGRAMMA, TITOLO	DENOMINAZIONE	RESIDUI PASSIVI AL 1/1/2017 (RS)	PAGAMENTI IN C/RESIDUI (PR)	RIACCERTAMENTI RESIDUI (R)	ELIMINAZIONE PER PERENZIONE (P)	RESIDUI PASSIVI DA ESERCIZI PRECEDENTI (EP=RS-PR+R-P)
		PREVISIONI DEFINITIVE DI COMPETENZA (CP)	PAGAMENTI IN C/COMPETENZA (PC)	IMPEGNI (I)	ECONOMIE DI COMPETENZA (ECP= CP- I-FPV)	RESIDUI PASSIVI DA ESERCIZIO DI COMPETENZA (EC= I-PC)
		PREVISIONI DEFINITIVE DI CASSA (CS)	TOTALE PAGAMENTI (TP=PR+PC)	FONDO PLURIENNALE VINCOLATO (FPV)		TOTALE RESIDUI PASSIVI DA RIPORTARE (TR=EP+EC)
MISSIONE 99	Servizi per conto terzi					
9901 PROGRAMMA 01	Servizi per conto terzi - Partite di giro					
Titolo 7	<i>Spese per conto terzi e partite di giro</i>	RS 33.938,48	PR 28.097,85	R -4.671,63	P 0,00	EP 1.169,00
		CP 4.916.000,00	PC 1.188.315,50	I 1.194.168,57	ECP 3.721.831,43	EC 5.853,07
		CS 4.916.000,00	TP 1.216.413,35	FPV 0,00		TR 7.022,07
Totale PROGRAMMA 01	Servizi per conto terzi - Partite di giro	RS 33.938,48	PR 28.097,85	R -4.671,63	P 0,00	EP 1.169,00
		CP 4.916.000,00	PC 1.188.315,50	I 1.194.168,57	ECP 3.721.831,43	EC 5.853,07
		CS 4.916.000,00	TP 1.216.413,35	FPV 0,00		TR 7.022,07
9902 PROGRAMMA 02	Anticipazioni per il finanziamento del sistema sanitario nazionale					
Titolo 7	<i>Spese per conto terzi e partite di giro</i>	RS 0,00	PR 0,00	R 0,00	P 0,00	EP 0,00
		CP 0,00	PC 0,00	I 0,00	ECP 0,00	EC 0,00
		CS 0,00	TP 0,00	FPV 0,00		TR 0,00
Totale PROGRAMMA 02	Anticipazioni per il finanziamento del sistema sanitario nazionale	RS 0,00	PR 0,00	R 0,00	P 0,00	EP 0,00
		CP 0,00	PC 0,00	I 0,00	ECP 0,00	EC 0,00
		CS 0,00	TP 0,00	FPV 0,00		TR 0,00

CONTO DEL BILANCIO - GESTIONE DELLE SPESE 2017

MISSIONE, PROGRAMMA, TITOLO	DENOMINAZIONE	RESIDUI PASSIVI AL 1/1/2017 (RS)	PAGAMENTI IN C/RESIDUI (PR)	RIACCERTAMENTI RESIDUI (R)	ELIMINAZIONE PER PERENZIONE (P)	RESIDUI PASSIVI DA ESERCIZI PRECEDENTI (EP=RS-PR+R-P)	
		PREVISIONI DEFINITIVE DI COMPETENZA (CP)	PAGAMENTI IN C/COMPETENZA (PC)	IMPEGNI (I)	ECONOMIE DI COMPETENZA (ECP= CP- I-FPV)	RESIDUI PASSIVI DA ESERCIZIO DI COMPETENZA (EC= I-PC)	
		PREVISIONI DEFINITIVE DI CASSA (CS)	TOTALE PAGAMENTI (TP=PR+PC)	FONDO PLURIENNALE VINCOLATO (FPV)		TOTALE RESIDUI PASSIVI DA RIPORTARE (TR=EP+EC)	
MISSIONE	99	Servizi per conto terzi					
Totale MISSIONE	99	Servizi per conto terzi					
		RS	PR	R	P	EP	
		33.938,48	28.097,85	-4.671,63	0,00	1.169,00	
		CP	PC	I	ECP	EC	
		4.916.000,00	1.188.315,50	1.194.168,57	3.721.831,43	5.853,07	
		CS	TP	FPV		TR	
		4.916.000,00	1.216.413,35	0,00		7.022,07	
TOTALE MISSIONI		RS	PR	R	P	EP	
		1.798.263,86	523.198,69	-645.086,25	0,00	629.978,92	
		CP	PC	I	ECP	EC	
		10.336.274,12	3.219.928,89	4.032.152,51	6.304.121,61	812.223,62	
		CS	TP	FPV		TR	
		10.705.863,28	3.743.127,58	0,00		1.442.202,54	
TOTALE GENERALE DELLE SPESE		RS	PR	R	P	EP	
		1.798.263,86	523.198,69	-645.086,25	0,00	629.978,92	
		CP	PC	I	ECP	EC	
		10.336.274,12	3.219.928,89	4.032.152,51	6.304.121,61	812.223,62	
		CS	TP	FPV		TR	
		10.705.863,28	3.743.127,58	0,00		1.442.202,54	

CONTO DEL BILANCIO - GESTIONE DELLE SPESE 2017

DENOMINAZIONE	RESIDUI PASSIVI AL 1/1/2017 (RS)	PAGAMENTI IN C/RESIDUI (PR)	RIACCERTAMENTI RESIDUI (R)	ELIMINAZIONE PER PERENZIONE (P)	RESIDUI PASSIVI DA ESERCIZI PRECEDENTI (EP=RS-PR+R-P)
	PREVISIONI DEFINITIVE DI COMPETENZA (CP)	PAGAMENTI IN C/COMPETENZA (PC)	IMPEGNI (I)	ECONOMIE DI COMPETENZA (ECP= CP- I-FPV)	RESIDUI PASSIVI DA ESERCIZIO DI COMPETENZA (EC= I-PC)
	PREVISIONI DEFINITIVE DI CASSA (CS)	TOTALE PAGAMENTI (TP=PR+PC)	FONDO PLURIENNALE VINCOLATO (FPV)		TOTALE RESIDUI PASSIVI DA RIPORTARE (TR=EP+EC)
Disavanzo di Amministrazione	CP 0,00				
MISSIONE 01	Servizi istituzionali, generali e di gestione				
0101 PROGRAMMA 01	Organi istituzionali				
Titolo 1	Spese correnti				
UEB: 0101102 Imposte e tasse a carico dell'ente					
Capitolo/Art. 1004 / 0	RS 77,41	PR 0,00	R -77,41	P 0,00	EP 0,00
IRAP SU INDENNITA' DI CARICA E DI PRESENZA	CP 0,00	PC 0,00	I 0,00	ECP 0,00	EC 0,00
	CS 77,41	TP 0,00	FPV 0,00		TR 0,00
Totale UEB: 0101102	RS 77,41	PR 0,00	R -77,41	P 0,00	EP 0,00
Imposte e tasse a carico dell'ente	CP 0,00	PC 0,00	I 0,00	ECP 0,00	EC 0,00
	CS 77,41	TP 0,00	FPV 0,00		TR 0,00

CONTO DEL BILANCIO - GESTIONE DELLE SPESE 2017

MISSIONE	01	DENOMINAZIONE	RESIDUI PASSIVI AL 1/1/2017 (RS)	PAGAMENTI IN C/RESIDUI (PR)	RIACCERTAMENTI RESIDUI (R)	ELIMINAZIONE PER PERENZIONE (P)	RESIDUI PASSIVI DA ESERCIZI PRECEDENTI (EP=RS-PR+R-P)
			PREVISIONI DEFINITIVE DI COMPETENZA (CP)	PAGAMENTI IN C/COMPETENZA (PC)	IMPEGNI (I)	ECONOMIE DI COMPETENZA (ECP= CP- I-FPV)	RESIDUI PASSIVI DA ESERCIZIO DI COMPETENZA (EC= I-PC)
			PREVISIONI DEFINITIVE DI CASSA (CS)	TOTALE PAGAMENTI (TP=PR+PC)	FONDO PLURIENNALE VINCOLATO (FPV)	TOTALE RESIDUI PASSIVI DA RIPORTARE (TR=EP+EC)	
MISSIONE	01	 SERVIZI istituzionali, generali e di gestione					
0101	PROGRAMMA 01	Organi istituzionali					
	Titolo 1	Spese correnti					
UEB: 0101103 Acquisto di beni e servizi							
Capitolo/Art.	1001 / 2	GETTONI DI PRESENZA AI CONSIGLIERI COMUNALI ED AI MEMBRI DELLE	RS 1.724,22	PR 0,00	R -1.724,22	P 0,00	EP 0,00
			CP 300,00	PC 0,00	I 0,00	ECP 300,00	EC 0,00
			CS 300,00	TP 0,00	FPV 0,00		TR 0,00
Capitolo/Art.	1001 / 4	ONERI FINANZIARI PER ASSENZE DAL LAVORO DEGLI AMMINISTRATORI	RS 0,00	PR 0,00	R 0,00	P 0,00	EP 0,00
			CP 300,00	PC 0,00	I 0,00	ECP 300,00	EC 0,00
			CS 300,00	TP 0,00	FPV 0,00		TR 0,00
Capitolo/Art.	1003 / 0	ACQUISTO DI BENI PER GLI UFFICI DEGLI ORGANI ISTITUZIONALI	RS 88,79	PR 0,00	R -88,79	P 0,00	EP 0,00
			CP 300,00	PC 0,00	I 0,00	ECP 300,00	EC 0,00
			CS 300,00	TP 0,00	FPV 0,00		TR 0,00
Capitolo/Art.	1003 / 5	SPESE ECONOMICHE PER GLI ORGANI ISTITUZIONALI- ACQUISTO DI BENI	RS 280,00	PR 280,00	R 0,00	P 0,00	EP 0,00
			CP 300,00	PC 0,00	I 0,00	ECP 300,00	EC 0,00
			CS 300,00	TP 280,00	FPV 0,00		TR 0,00
Capitolo/Art.	1006 / 0	PRESTAZIONI DI SERVIZI PER GLI UFFICI DEGLI ORGANI ISTITUZIONALI	RS 0,00	PR 0,00	R 0,00	P 0,00	EP 0,00
			CP 1.121,59	PC 0,00	I 1.121,59	ECP 0,00	EC 1.121,59
			CS 1.121,59	TP 0,00	FPV 0,00		TR 1.121,59

CONTO DEL BILANCIO - GESTIONE DELLE SPESE 2017

MISSIONE	01	DENOMINAZIONE	RESIDUI PASSIVI AL 1/1/2017 (RS)		PAGAMENTI IN C/RESIDUI (PR)		RIACCERTAMENTI RESIDUI (R)		ELIMINAZIONE PER PERENZIONE (P)		RESIDUI PASSIVI DA ESERCIZI PRECEDENTI (EP=RS-PR+R-P)	
			PREVISIONI DEFINITIVE DI COMPETENZA (CP)		PAGAMENTI IN C/COMPETENZA (PC)		IMPEGNI (I)		ECONOMIE DI COMPETENZA (ECP= CP- I-FPV)		RESIDUI PASSIVI DA ESERCIZIO DI COMPETENZA (EC= I-PC)	
			PREVISIONI DEFINITIVE DI CASSA (CS)		TOTALE PAGAMENTI (TP=PR+PC)		FONDO PLURIENNALE VINCOLATO (FPV)				TOTALE RESIDUI PASSIVI DA RIPORTARE (TR=EP+EC)	
MISSIONE	01	Servizi istituzionali, generali e di gestione										
0101	PROGRAMMA 01	Organi istituzionali										
	Titolo 1	Spese correnti										
Capitolo/Art.	1006 / 1	PRESTAZIONI DI SERVIZI PER GLI ORGANI ISTITUZIONALI	RS	0,00	PR	0,00	R	0,00	P	0,00	EP	0,00
			CP	1.000,00	PC	838,12	I	838,12	ECP	161,88	EC	0,00
			CS	1.000,00	TP	838,12	FPV	0,00			TR	0,00
Capitolo/Art.	1006 / 5	SPESE ECONOMICHE PER GLI ORGANI ISTITUZIONALI- PRESTAZIONI DI SERVIZI	RS	275,50	PR	275,50	R	0,00	P	0,00	EP	0,00
			CP	350,00	PC	0,00	I	0,00	ECP	350,00	EC	0,00
			CS	350,00	TP	275,50	FPV	0,00			TR	0,00
Capitolo/Art.	1010 / 0	COMPENSO E RIMBORSO SPESE AL REVISORE DEI CONTI	RS	0,00	PR	0,00	R	0,00	P	0,00	EP	0,00
			CP	10.000,00	PC	7.348,69	I	7.348,69	ECP	2.651,31	EC	0,00
			CS	10.000,00	TP	7.348,69	FPV	0,00			TR	0,00
Capitolo/Art.	1011 / 0	COMPENSO AL NUCLEO DI VALUTAZIONE	RS	0,00	PR	0,00	R	0,00	P	0,00	EP	0,00
			CP	2.800,00	PC	0,00	I	2.800,00	ECP	0,00	EC	2.800,00
			CS	2.800,00	TP	0,00	FPV	0,00			TR	2.800,00
Totale UEB:	0101103	Acquisto di beni e servizi	RS	2.368,51	PR	555,50	R	-1.813,01	P	0,00	EP	0,00
			CP	16.471,59	PC	8.186,81	I	12.108,40	ECP	4.363,19	EC	3.921,59
			CS	16.471,59	TP	8.742,31	FPV	0,00			TR	3.921,59

CONTO DEL BILANCIO - GESTIONE DELLE SPESE 2017

MISSIONE	01	DENOMINAZIONE	RESIDUI PASSIVI AL 1/1/2017 (RS)		PAGAMENTI IN C/RESIDUI (PR)		RIACCERTAMENTI RESIDUI (R)		ELIMINAZIONE PER PERENZIONE (P)		RESIDUI PASSIVI DA ESERCIZI PRECEDENTI (EP=RS-PR+R-P)	
			PREVISIONI DEFINITIVE DI COMPETENZA (CP)		PAGAMENTI IN C/COMPETENZA (PC)		IMPEGNI (I)		ECONOMIE DI COMPETENZA (ECP= CP- I-FPV)		RESIDUI PASSIVI DA ESERCIZIO DI COMPETENZA (EC= I-PC)	
			PREVISIONI DEFINITIVE DI CASSA (CS)		TOTALE PAGAMENTI (TP=PR+PC)		FONDO PLURIENNALE VINCOLATO (FPV)				TOTALE RESIDUI PASSIVI DA RIPORTARE (TR=EP+EC)	
MISSIONE	01	Servizi istituzionali, generali e di gestione										
0101	PROGRAMMA 01	Organi istituzionali										
	Titolo 1	Spese correnti										
UEB: 0101110 Altre spese correnti												
Capitolo/Art.	1012 / 0	SPESE PER ELEZIONI	RS	0,00	PR	0,00	R	0,00	P	0,00	EP	0,00
			CP	10.000,00	PC	8.533,13	I	8.653,13	ECP	1.346,87	EC	120,00
			CS	10.000,00	TP	8.533,13	FPV	0,00			TR	120,00
Totale UEB: 0101110 Altre spese correnti			RS	0,00	PR	0,00	R	0,00	P	0,00	EP	0,00
			CP	10.000,00	PC	8.533,13	I	8.653,13	ECP	1.346,87	EC	120,00
			CS	10.000,00	TP	8.533,13	FPV	0,00			TR	120,00
Totale Titolo	1	Spese correnti	RS	2.445,92	PR	555,50	R	-1.890,42	P	0,00	EP	0,00
			CP	26.471,59	PC	16.719,94	I	20.761,53	ECP	5.710,06	EC	4.041,59
			CS	26.549,00	TP	17.275,44	FPV	0,00			TR	4.041,59
Totale PROGRAMMA	01	Organi istituzionali	RS	2.445,92	PR	555,50	R	-1.890,42	P	0,00	EP	0,00
			CP	26.471,59	PC	16.719,94	I	20.761,53	ECP	5.710,06	EC	4.041,59
			CS	26.549,00	TP	17.275,44	FPV	0,00			TR	4.041,59
0102	PROGRAMMA 02	Segreteria generale										
	Titolo 1	Spese correnti										

CONTO DEL BILANCIO - GESTIONE DELLE SPESE 2017

MISSIONE	PROGRAMMA	TITOLO	DENOMINAZIONE	RESIDUI PASSIVI AL 1/1/2017 (RS)	PAGAMENTI IN C/RESIDUI (PR)	RIACCERTAMENTI RESIDUI (R)	ELIMINAZIONE PER PERENZIONE (P)	RESIDUI PASSIVI DA ESERCIZI PRECEDENTI (EP=RS-PR+R-P)
				PREVISIONI DEFINITIVE DI COMPETENZA (CP)	PAGAMENTI IN C/COMPETENZA (PC)	IMPEGNI (I)	ECONOMIE DI COMPETENZA (ECP= CP- I-FPV)	RESIDUI PASSIVI DA ESERCIZIO DI COMPETENZA (EC= I-PC)
				PREVISIONI DEFINITIVE DI CASSA (CS)	TOTALE PAGAMENTI (TP=PR+PC)	FONDO PLURIENNALE VINCOLATO (FPV)		TOTALE RESIDUI PASSIVI DA RIPORTARE (TR=EP+EC)
MISSIONE	01		Servizi istituzionali, generali e di gestione					
0102	PROGRAMMA 02		Segreteria generale					
		Titolo 1	Spese correnti					
UEB: 0102101 Redditi da lavoro dipendente								
Capitolo/Art.	1021 / 0		STIPENDI ED ALTRI ASSEGNI FISSI AL PERSONALE	RS 35.134,84	PR 0,00	R -14.661,60	P 0,00	EP 20.473,24
				CP 75.940,00	PC 75.870,67	I 75.870,67	ECP 69,33	EC 0,00
				CS 75.940,00	TP 75.870,67	FPV 0,00		TR 20.473,24
Capitolo/Art.	1038 / 0		QUOTA DIRITTI DI ROGITO SPETTANTE AL SEGRETARIO COMUNALE	RS 0,00	PR 0,00	R 0,00	P 0,00	EP 0,00
				CP 2.000,00	PC 0,00	I 0,00	ECP 2.000,00	EC 0,00
				CS 2.000,00	TP 0,00	FPV 0,00		TR 0,00
Totale UEB: 0102101 Redditi da lavoro dipendente				RS 35.134,84	PR 0,00	R -14.661,60	P 0,00	EP 20.473,24
				CP 77.940,00	PC 75.870,67	I 75.870,67	ECP 2.069,33	EC 0,00
				CS 77.940,00	TP 75.870,67	FPV 0,00		TR 20.473,24

CONTO DEL BILANCIO - GESTIONE DELLE SPESE 2017

MISSIONE	PROGRAMMA	TITOLO	DENOMINAZIONE	RESIDUI PASSIVI AL 1/1/2017 (RS)	PAGAMENTI IN C/RESIDUI (PR)	RIACCERTAMENTI RESIDUI (R)	ELIMINAZIONE PER PERENZIONE (P)	RESIDUI PASSIVI DA ESERCIZI PRECEDENTI (EP=RS-PR+R-P)
				PREVISIONI DEFINITIVE DI COMPETENZA (CP)	PAGAMENTI IN C/COMPETENZA (PC)	IMPEGNI (I)	ECONOMIE DI COMPETENZA (ECP= CP- I-FPV)	RESIDUI PASSIVI DA ESERCIZIO DI COMPETENZA (EC= I-PC)
				PREVISIONI DEFINITIVE DI CASSA (CS)	TOTALE PAGAMENTI (TP=PR+PC)	FONDO PLURIENNALE VINCOLATO (FPV)		TOTALE RESIDUI PASSIVI DA RIPORTARE (TR=EP+EC)
MISSIONE	01		Servizi istituzionali, generali e di gestione					
0102	PROGRAMMA 02		Segreteria generale					
		Titolo 1	Spese correnti					
UEB: 0102102 Imposte e tasse a carico dell'ente								
Capitolo/Art.	1023 / 0		I.R.A.P. SU RETRIBUZIONI AL PERSONALE DIPENDENTE	RS 982,15 CP 7.255,00 CS 7.000,00	PR 0,00 PC 7.255,00 TP 7.255,00	R -982,15 I 7.255,00 FPV 0,00	P 0,00 ECP 0,00	EP 0,00 EC 0,00 TR 0,00
Capitolo/Art.	1029 / 0		IMPOSTE E TASSE	RS 3.250,50 CP 61,22 CS 3.000,00	PR 0,00 PC 0,00 TP 0,00	R -3.250,50 I 0,00 FPV 0,00	P 0,00 ECP 61,22	EP 0,00 EC 0,00 TR 0,00
Totale UEB: 0102102 Imposte e tasse a carico dell'ente				RS 4.232,65 CP 7.316,22 CS 10.000,00	PR 0,00 PC 7.255,00 TP 7.255,00	R -4.232,65 I 7.255,00 FPV 0,00	P 0,00 ECP 61,22	EP 0,00 EC 0,00 TR 0,00

CONTO DEL BILANCIO - GESTIONE DELLE SPESE 2017

MISSIONE	01	DENOMINAZIONE	RESIDUI PASSIVI AL 1/1/2017 (RS)		PAGAMENTI IN C/RESIDUI (PR)		RIACCERTAMENTI RESIDUI (R)		ELIMINAZIONE PER PERENZIONE (P)		RESIDUI PASSIVI DA ESERCIZI PRECEDENTI (EP=RS-PR+R-P)	
			PREVISIONI DEFINITIVE DI COMPETENZA (CP)		PAGAMENTI IN C/COMPETENZA (PC)		IMPEGNI (I)		ECONOMIE DI COMPETENZA (ECP= CP- I-FPV)		RESIDUI PASSIVI DA ESERCIZIO DI COMPETENZA (EC= I-PC)	
			PREVISIONI DEFINITIVE DI CASSA (CS)		TOTALE PAGAMENTI (TP=PR+PC)		FONDO PLURIENNALE VINCOLATO (FPV)				TOTALE RESIDUI PASSIVI DA RIPORTARE (TR=EP+EC)	
MISSIONE	01	Servizi istituzionali, generali e di gestione										
0102	PROGRAMMA 02	Segreteria generale										
	Titolo 1	Spese correnti										
UEB: 0102103 Acquisto di beni e servizi												
Capitolo/Art.	1024 / 0	RIMBORSO SPESE DI VIAGGIO AL SEGRETARIO COMUNALE	RS	856,80	PR	0,00	R	-856,80	P	0,00	EP	0,00
			CP	2.500,00	PC	1.573,00	I	2.500,00	ECP	0,00	EC	927,00
			CS	2.200,00	TP	1.573,00	FPV	0,00			TR	927,00
Capitolo/Art.	1039 / 0	SPESE PER ACCERTAMENTI SANITARI RELATIVI AL PERSONALE	RS	863,24	PR	0,00	R	-863,24	P	0,00	EP	0,00
			CP	450,00	PC	0,00	I	0,00	ECP	450,00	EC	0,00
			CS	450,00	TP	0,00	FPV	0,00			TR	0,00
Capitolo/Art.	1040 / 0	SPESE AGGIORNAMENTO PERSONALE	RS	0,00	PR	0,00	R	0,00	P	0,00	EP	0,00
			CP	400,00	PC	0,00	I	0,00	ECP	400,00	EC	0,00
			CS	400,00	TP	0,00	FPV	0,00			TR	0,00
Capitolo/Art.	1041 / 0	SPESE PER CONCORSI A POSTI VACANTI IN ORGANICO	RS	0,00	PR	0,00	R	0,00	P	0,00	EP	0,00
			CP	100,00	PC	0,00	I	0,00	ECP	100,00	EC	0,00
			CS	100,00	TP	0,00	FPV	0,00			TR	0,00
Capitolo/Art.	1043 / 0	ACQUISTO DI BENI PER IL FUNZIONAMENTO DEGLI UFFICI	RS	0,00	PR	0,00	R	0,00	P	0,00	EP	0,00
			CP	3.000,00	PC	1.693,37	I	3.000,00	ECP	0,00	EC	1.306,63
			CS	3.000,00	TP	1.693,37	FPV	0,00			TR	1.306,63

CONTO DEL BILANCIO - GESTIONE DELLE SPESE 2017

MISSIONE	01	DENOMINAZIONE	RESIDUI PASSIVI AL 1/1/2017 (RS)		PAGAMENTI IN C/RESIDUI (PR)		RIACCERTAMENTI RESIDUI (R)		ELIMINAZIONE PER PERENZIONE (P)		RESIDUI PASSIVI DA ESERCIZI PRECEDENTI (EP=RS-PR+R-P)	
			PREVISIONI DEFINITIVE DI COMPETENZA (CP)		PAGAMENTI IN C/COMPETENZA (PC)		IMPEGNI (I)		ECONOMIE DI COMPETENZA (ECP= CP- I-FPV)		RESIDUI PASSIVI DA ESERCIZIO DI COMPETENZA (EC= I-PC)	
			PREVISIONI DEFINITIVE DI CASSA (CS)		TOTALE PAGAMENTI (TP=PR+PC)		FONDO PLURIENNALE VINCOLATO (FPV)				TOTALE RESIDUI PASSIVI DA RIPORTARE (TR=EP+EC)	
MISSIONE	01	Servizi istituzionali, generali e di gestione										
0102	PROGRAMMA 02	Segreteria generale										
	Titolo 1	Spese correnti										
Capitolo/Art.	1043 / 1	ACQUISTO DI BENI PER IL FUNZIONAMENTO DEGLI UFFICI	RS	300,60	PR	283,04	R	-17,56	P	0,00	EP	0,00
			CP	1.800,00	PC	167,38	I	1.800,00	ECP	0,00	EC	1.632,62
			CS	1.800,00	TP	450,42	FPV	0,00			TR	1.632,62
Capitolo/Art.	1043 / 2	PRESTAZIONI DI SERVIZI PER IL FUNZIONAMENTO DEGLI UFFICI	RS	2.364,26	PR	0,00	R	-2.364,26	P	0,00	EP	0,00
			CP	3.000,00	PC	2.499,48	I	2.499,48	ECP	500,52	EC	0,00
			CS	3.000,00	TP	2.499,48	FPV	0,00			TR	0,00
Capitolo/Art.	1043 / 3	SPESE PER IL FUNZIONAMENTO DEGLI UFFICI	RS	900,00	PR	312,00	R	-588,00	P	0,00	EP	0,00
			CP	900,00	PC	498,96	I	498,96	ECP	401,04	EC	0,00
			CS	900,00	TP	810,96	FPV	0,00			TR	0,00
Capitolo/Art.	1043 / 4	SPESE PER IL FUNZIONAMENTO DEGLI UFFICI	RS	0,00	PR	0,00	R	0,00	P	0,00	EP	0,00
			CP	1.550,00	PC	0,00	I	530,70	ECP	1.019,30	EC	530,70
			CS	1.550,00	TP	0,00	FPV	0,00			TR	530,70
Capitolo/Art.	1043 / 5	SPESE ECONOMICHE PER IL FUNZIONAMENTO DEGLI UFFICI - ACQUISTO DI BENI	RS	963,71	PR	963,71	R	0,00	P	0,00	EP	0,00
			CP	1.000,00	PC	0,00	I	0,00	ECP	1.000,00	EC	0,00
			CS	1.000,00	TP	963,71	FPV	0,00			TR	0,00

CONTO DEL BILANCIO - GESTIONE DELLE SPESE 2017

MISSIONE	01	DENOMINAZIONE	RESIDUI PASSIVI AL 1/1/2017 (RS)		PAGAMENTI IN C/RESIDUI (PR)		RIACCERTAMENTI RESIDUI (R)		ELIMINAZIONE PER PERENZIONE (P)		RESIDUI PASSIVI DA ESERCIZI PRECEDENTI (EP=RS-PR+R-P)	
			PREVISIONI DEFINITIVE DI COMPETENZA (CP)		PAGAMENTI IN C/COMPETENZA (PC)		IMPEGNI (I)		ECONOMIE DI COMPETENZA (ECP= CP- I-FPV)		RESIDUI PASSIVI DA ESERCIZIO DI COMPETENZA (EC= I-PC)	
			PREVISIONI DEFINITIVE DI CASSA (CS)		TOTALE PAGAMENTI (TP=PR+PC)		FONDO PLURIENNALE VINCOLATO (FPV)				TOTALE RESIDUI PASSIVI DA RIPORTARE (TR=EP+EC)	
MISSIONE	01	Servizi istituzionali, generali e di gestione										
0102	PROGRAMMA 02	Segreteria generale										
	Titolo 1	Spese correnti										
Capitolo/Art.	1043 / 6	PRESTAZIONI DI SERVIZI PER IL FUNZIONAMENTO DEGLI UFFICI	RS	10.949,21	PR	5.152,35	R	-57,80	P	0,00	EP	5.739,06
			CP	20.489,14	PC	14.631,11	I	20.489,14	ECP	0,00	EC	5.858,03
			CS	20.489,14	TP	19.783,46	FPV	0,00			TR	11.597,09
Capitolo/Art.	1048 / 0	SPESE PER FESTE NAZIONALI E SOLENNITA' CIVILI	RS	0,00	PR	0,00	R	0,00	P	0,00	EP	0,00
			CP	500,00	PC	0,00	I	0,00	ECP	500,00	EC	0,00
			CS	500,00	TP	0,00	FPV	0,00			TR	0,00
Capitolo/Art.	1048 / 10	SPESE PER FESTE NAZIONALI E SOLENNITA' CIVILI	RS	0,00	PR	0,00	R	0,00	P	0,00	EP	0,00
			CP	800,00	PC	0,00	I	0,00	ECP	800,00	EC	0,00
			CS	800,00	TP	0,00	FPV	0,00			TR	0,00
Capitolo/Art.	1050 / 0	SPESE PER INFORMAZIONI SULLA ATTIVITA' DEL COMUNE	RS	0,00	PR	0,00	R	0,00	P	0,00	EP	0,00
			CP	3.000,00	PC	3.000,00	I	3.000,00	ECP	0,00	EC	0,00
			CS	3.000,00	TP	3.000,00	FPV	0,00			TR	0,00
Capitolo/Art.	1058 / 0	SPESE PER LITI, ARBITRAGGI E RISARCIMENTI	RS	38.061,64	PR	5.961,01	R	-69,78	P	0,00	EP	32.030,85
			CP	33.017,79	PC	27.788,66	I	33.017,79	ECP	0,00	EC	5.229,13
			CS	62.745,92	TP	33.749,67	FPV	0,00			TR	37.259,98

CONTO DEL BILANCIO - GESTIONE DELLE SPESE 2017

MISSIONE	01	DENOMINAZIONE	RESIDUI PASSIVI AL 1/1/2017 (RS)	PAGAMENTI IN C/RESIDUI (PR)	RIACCERTAMENTI RESIDUI (R)	ELIMINAZIONE PER PERENZIONE (P)	RESIDUI PASSIVI DA ESERCIZI PRECEDENTI (EP=RS-PR+R-P)
			PREVISIONI DEFINITIVE DI COMPETENZA (CP)	PAGAMENTI IN C/COMPETENZA (PC)	IMPEGNI (I)	ECONOMIE DI COMPETENZA (ECP= CP- I-FPV)	RESIDUI PASSIVI DA ESERCIZIO DI COMPETENZA (EC= I-PC)
			PREVISIONI DEFINITIVE DI CASSA (CS)	TOTALE PAGAMENTI (TP=PR+PC)	FONDO PLURIENNALE VINCOLATO (FPV)		TOTALE RESIDUI PASSIVI DA RIPORTARE (TR=EP+EC)
MISSIONE	01	Servizi istituzionali, generali e di gestione					
0102	PROGRAMMA 02	Segreteria generale					
	Titolo 1	Spese correnti					
Capitolo/Art.	1058 / 1	SPESE PER ARBITRAGGI E RISARCIMENTI	RS 0,00 CP 1.000,00 CS 3.986,68	PR 0,00 PC 372,68 TP 372,68	R 0,00 I 372,68 FPV 0,00	P 0,00 ECP 627,32	EP 0,00 EC 0,00 TR 0,00
Capitolo/Art.	1059 / 0	SPESE PER GARE DI APPALTO E CONTRATTI	RS 426,00 CP 1.400,00 CS 1.400,00	PR 0,00 PC 0,00 TP 0,00	R 0,00 I 1.400,00 FPV 0,00	P 0,00 ECP 0,00	EP 426,00 EC 1.400,00 TR 1.826,00
Capitolo/Art.	1069 / 0	SPESE PER I LOCALI DELLA SEZIONE CIRC.LE PER L'IMPIEGO DEI LAVORATORI	RS 2.000,00 CP 800,00 CS 800,00	PR 0,00 PC 0,00 TP 0,00	R 0,00 I 0,00 FPV 0,00	P 0,00 ECP 800,00	EP 2.000,00 EC 0,00 TR 2.000,00
Capitolo/Art.	1070 / 10	SPESE IN OCCASIONE DEL NATALE	RS 1.000,00 CP 2.000,00 CS 2.000,00	PR 1.000,00 PC 952,00 TP 1.952,00	R 0,00 I 2.000,00 FPV 0,00	P 0,00 ECP 0,00	EP 0,00 EC 1.048,00 TR 1.048,00
Totale UEB:	0102103	Acquisto di beni e servizi	RS 58.685,46 CP 77.706,93 CS 110.121,74	PR 13.672,11 PC 53.176,64 TP 66.848,75	R -4.817,44 I 71.108,75 FPV 0,00	P 0,00 ECP 6.598,18	EP 40.195,91 EC 17.932,11 TR 58.128,02

CONTO DEL BILANCIO - GESTIONE DELLE SPESE 2017

MISSIONE	PROGRAMMA	TITOLO	DENOMINAZIONE	RESIDUI PASSIVI AL 1/1/2017 (RS)	PAGAMENTI IN C/RESIDUI (PR)	RIACCERTAMENTI RESIDUI (R)	ELIMINAZIONE PER PERENZIONE (P)	RESIDUI PASSIVI DA ESERCIZI PRECEDENTI (EP=RS-PR+R-P)
				PREVISIONI DEFINITIVE DI COMPETENZA (CP)	PAGAMENTI IN C/COMPETENZA (PC)	IMPEGNI (I)	ECONOMIE DI COMPETENZA (ECP= CP- I-FPV)	RESIDUI PASSIVI DA ESERCIZIO DI COMPETENZA (EC= I-PC)
				PREVISIONI DEFINITIVE DI CASSA (CS)	TOTALE PAGAMENTI (TP=PR+PC)	FONDO PLURIENNALE VINCOLATO (FPV)		TOTALE RESIDUI PASSIVI DA RIPORTARE (TR=EP+EC)
MISSIONE	01		Servizi istituzionali, generali e di gestione					
0102	PROGRAMMA 02		Segreteria generale					
		Titolo 1	Spese correnti					
UEB: 0102104 Trasferimenti correnti								
Capitolo/Art.	1033 / 0		TRASFERIMENTI PER QUOTE ASSOCIATIVE	RS 2.880,34 CP 1.200,00 CS 4.080,34	PR 300,00 PC 0,00 TP 300,00	R -1.080,34 I 0,00 FPV 0,00	P 0,00 ECP 1.200,00	EP 1.500,00 EC 0,00 TR 1.500,00
Capitolo/Art.	1036 / 0		TRASFERIMENTI ALL'AGENZIA DEI SEGRETARI	RS 5.747,42 CP 3.000,00 CS 3.000,00	PR 0,00 PC 0,00 TP 0,00	R -747,42 I 0,00 FPV 0,00	P 0,00 ECP 3.000,00	EP 5.000,00 EC 0,00 TR 5.000,00
Capitolo/Art.	1047 / 0		SPESE PER LA COMMISSIONE ELETTORALE CIRC	RS 1.562,00 CP 500,00 CS 500,00	PR 0,00 PC 0,00 TP 0,00	R 0,00 I 0,00 FPV 0,00	P 0,00 ECP 500,00	EP 1.562,00 EC 0,00 TR 1.562,00
Capitolo/Art.	1060 / 0		CONTRIBUTI ASSOCIATIVI A DIVERSI	RS 4.262,48 CP 500,00 CS 500,00	PR 0,00 PC 0,00 TP 0,00	R 0,00 I 0,00 FPV 0,00	P 0,00 ECP 500,00	EP 4.262,48 EC 0,00 TR 4.262,48
Totale UEB: 0102104 Trasferimenti correnti				RS 14.452,24 CP 5.200,00 CS 8.080,34	PR 300,00 PC 0,00 TP 300,00	R -1.827,76 I 0,00 FPV 0,00	P 0,00 ECP 5.200,00	EP 12.324,48 EC 0,00 TR 12.324,48

CONTO DEL BILANCIO - GESTIONE DELLE SPESE 2017

MISSIONE	PROGRAMMA	TITOLO	DENOMINAZIONE	RESIDUI PASSIVI AL 1/1/2017 (RS)	PAGAMENTI IN C/RESIDUI (PR)	RIACCERTAMENTI RESIDUI (R)	ELIMINAZIONE PER PERENZIONE (P)	RESIDUI PASSIVI DA ESERCIZI PRECEDENTI (EP=RS-PR+R-P)
				PREVISIONI DEFINITIVE DI COMPETENZA (CP)	PAGAMENTI IN C/COMPETENZA (PC)	IMPEGNI (I)	ECONOMIE DI COMPETENZA (ECP= CP- I-FPV)	RESIDUI PASSIVI DA ESERCIZIO DI COMPETENZA (EC= I-PC)
				PREVISIONI DEFINITIVE DI CASSA (CS)	TOTALE PAGAMENTI (TP=PR+PC)	FONDO PLURIENNALE VINCOLATO (FPV)		TOTALE RESIDUI PASSIVI DA RIPORTARE (TR=EP+EC)
MISSIONE	01		Servizi istituzionali, generali e di gestione					
0102	PROGRAMMA 02		Segreteria generale					
		Titolo 1	Spese correnti					
UEB: 0102107 Interessi passivi								
Capitolo/Art.	1020 / 0		INTERESSI PASSIVI SU MUTUI	RS 0,00	PR 0,00	R 0,00	P 0,00	EP 0,00
				CP 27.986,20	PC 20.657,31	I 27.986,20	ECP 0,00	EC 7.328,89
				CS 27.986,20	TP 20.657,31	FPV 0,00		TR 7.328,89
Totale UEB: 0102107 Interessi passivi				RS 0,00	PR 0,00	R 0,00	P 0,00	EP 0,00
				CP 27.986,20	PC 20.657,31	I 27.986,20	ECP 0,00	EC 7.328,89
				CS 27.986,20	TP 20.657,31	FPV 0,00		TR 7.328,89
Totale Titolo	1		Spese correnti	RS 112.505,19	PR 13.972,11	R -25.539,45	P 0,00	EP 72.993,63
				CP 196.149,35	PC 156.959,62	I 182.220,62	ECP 13.928,73	EC 25.261,00
				CS 234.128,28	TP 170.931,73	FPV 0,00		TR 98.254,63
Totale PROGRAMMA	02		Segreteria generale	RS 112.505,19	PR 13.972,11	R -25.539,45	P 0,00	EP 72.993,63
				CP 196.149,35	PC 156.959,62	I 182.220,62	ECP 13.928,73	EC 25.261,00
				CS 234.128,28	TP 170.931,73	FPV 0,00		TR 98.254,63
0103	PROGRAMMA 03		Gestione economica, finanziaria, programmazione e provveditorato					
		Titolo 1	Spese correnti					

CONTO DEL BILANCIO - GESTIONE DELLE SPESE 2017

MISSIONE	01	DENOMINAZIONE	RESIDUI PASSIVI AL 1/1/2017 (RS)		PAGAMENTI IN C/RESIDUI (PR)		RIACCERTAMENTI RESIDUI (R)		ELIMINAZIONE PER PERENZIONE (P)		RESIDUI PASSIVI DA ESERCIZI PRECEDENTI (EP=RS-PR+R-P)	
			PREVISIONI DEFINITIVE DI COMPETENZA (CP)		PAGAMENTI IN C/COMPETENZA (PC)		IMPEGNI (I)		ECONOMIE DI COMPETENZA (ECP= CP- I-FPV)		RESIDUI PASSIVI DA ESERCIZIO DI COMPETENZA (EC= I-PC)	
			PREVISIONI DEFINITIVE DI CASSA (CS)		TOTALE PAGAMENTI (TP=PR+PC)		FONDO PLURIENNALE VINCOLATO (FPV)				TOTALE RESIDUI PASSIVI DA RIPORTARE (TR=EP+EC)	
MISSIONE	01	Servizi istituzionali, generali e di gestione										
0103	PROGRAMMA 03	Gestione economica, finanziaria, programmazione e provveditorato										
	Titolo 1	Spese correnti										
UEB: 0103101 Redditi da lavoro dipendente												
Capitolo/Art.	1061 / 0	STIPENDI ED ALTRI ASSEGNI FISSI	RS	10.971,35	PR	0,00	R	-8.696,34	P	0,00	EP	2.275,01
			CP	32.622,00	PC	31.985,51	I	31.985,51	ECP	636,49	EC	0,00
			CS	32.622,00	TP	31.985,51	FPV	0,00			TR	2.275,01
Capitolo/Art.	1062 / 0	ONERI PREVIDENZIALI .ASSISTENZIALI ED ASSICURATIVI OBBLIGATORI A	RS	0,00	PR	0,00	R	0,00	P	0,00	EP	0,00
			CP	9.835,00	PC	9.835,00	I	9.835,00	ECP	0,00	EC	0,00
			CS	9.528,85	TP	9.835,00	FPV	0,00			TR	0,00
Totale UEB: 0103101 Redditi da lavoro dipendente			RS	10.971,35	PR	0,00	R	-8.696,34	P	0,00	EP	2.275,01
			CP	42.457,00	PC	41.820,51	I	41.820,51	ECP	636,49	EC	0,00
			CS	42.150,85	TP	41.820,51	FPV	0,00			TR	2.275,01

CONTO DEL BILANCIO - GESTIONE DELLE SPESE 2017

MISSIONE	01	DENOMINAZIONE	RESIDUI PASSIVI AL 1/1/2017 (RS)	PAGAMENTI IN C/RESIDUI (PR)	RIACCERTAMENTI RESIDUI (R)	ELIMINAZIONE PER PERENZIONE (P)	RESIDUI PASSIVI DA ESERCIZI PRECEDENTI (EP=RS-PR+R-P)
			PREVISIONI DEFINITIVE DI COMPETENZA (CP)	PAGAMENTI IN C/COMPETENZA (PC)	IMPEGNI (I)	ECONOMIE DI COMPETENZA (ECP= CP- I-FPV)	RESIDUI PASSIVI DA ESERCIZIO DI COMPETENZA (EC= I-PC)
			PREVISIONI DEFINITIVE DI CASSA (CS)	TOTALE PAGAMENTI (TP=PR+PC)	FONDO PLURIENNALE VINCOLATO (FPV)	TOTALE RESIDUI PASSIVI DA RIPORTARE (TR=EP+EC)	
MISSIONE	01	Servizi istituzionali, generali e di gestione					
0103	PROGRAMMA 03	Gestione economica, finanziaria, programmazione e provveditorato					
	Titolo 1	Spese correnti					
UEB: 0103102 Imposte e tasse a carico dell'ente							
Capitolo/Art.	1055 / 0	SERVIZI FINANZIARI - IMPOSTE E TASSE	RS 0,00	PR 0,00	R 0,00	P 0,00	EP 0,00
			CP 416,00	PC 0,00	I 0,00	ECP 416,00	EC 0,00
			CS 416,00	TP 0,00	FPV 0,00		TR 0,00
Capitolo/Art.	1063 / 0	IRAP SU RETRIBUZIONI	RS 463,73	PR 0,00	R -463,73	P 0,00	EP 0,00
			CP 3.405,00	PC 3.405,00	I 3.405,00	ECP 0,00	EC 0,00
			CS 3.405,00	TP 3.405,00	FPV 0,00		TR 0,00
Totale UEB:	0103102	Imposte e tasse a carico dell'ente	RS 463,73	PR 0,00	R -463,73	P 0,00	EP 0,00
			CP 3.821,00	PC 3.405,00	I 3.405,00	ECP 416,00	EC 0,00
			CS 3.821,00	TP 3.405,00	FPV 0,00		TR 0,00

CONTO DEL BILANCIO - GESTIONE DELLE SPESE 2017

	DENOMINAZIONE	RESIDUI PASSIVI AL 1/1/2017 (RS)	PAGAMENTI IN C/RESIDUI (PR)	RIACCERTAMENTI RESIDUI (R)	ELIMINAZIONE PER PERENZIONE (P)	RESIDUI PASSIVI DA ESERCIZI PRECEDENTI (EP=RS-PR+R-P)					
		PREVISIONI DEFINITIVE DI COMPETENZA (CP)	PAGAMENTI IN C/COMPETENZA (PC)	IMPEGNI (I)	ECONOMIE DI COMPETENZA (ECP= CP- I-FPV)	RESIDUI PASSIVI DA ESERCIZIO DI COMPETENZA (EC= I-PC)					
		PREVISIONI DEFINITIVE DI CASSA (CS)	TOTALE PAGAMENTI (TP=PR+PC)	FONDO PLURIENNALE VINCOLATO (FPV)		TOTALE RESIDUI PASSIVI DA RIPORTARE (TR=EP+EC)					
MISSIONE	01	Servizi istituzionali, generali e di gestione									
0103	PROGRAMMA 03	Gestione economica, finanziaria, programmazione e provveditorato									
	Titolo 1	Spese correnti									
UEB: 0103103 Acquisito di beni e servizi											
Capitolo/Art.	1054 / 0	RS	23.790,00	PR	18.300,00	R	-3.660,00	P	0,00	EP	1.830,00
	SPESE PER IL SERVIZIO DI TESORERIA	CP	21.960,00	PC	0,00	I	18.300,00	ECP	3.660,00	EC	18.300,00
		CS	21.960,00	TP	18.300,00	FPV	0,00			TR	20.130,00
Capitolo/Art.	1065 / 0	RS	5.769,60	PR	3.462,54	R	-87,46	P	0,00	EP	2.219,60
	ACQUISTO DI BENI PER IL FUNZIONAMENTO DELL'UFFICIO DI RAGIONERIA	CP	3.000,00	PC	0,00	I	3.000,00	ECP	0,00	EC	3.000,00
		CS	5.019,60	TP	3.462,54	FPV	0,00			TR	5.219,60
Capitolo/Art.	1065 / 1	RS	5.404,87	PR	2.500,00	R	-0,61	P	0,00	EP	2.904,26
	PRESTAZIONI DI SERVIZI PER IL FUNZIONAMENTO DELL'UFFICIO DI RAGIONERIA	CP	11.000,00	PC	2.553,46	I	6.553,46	ECP	4.446,54	EC	4.000,00
		CS	7.130,61	TP	5.053,46	FPV	0,00			TR	6.904,26
Capitolo/Art.	1065 / 5	RS	175,09	PR	175,09	R	0,00	P	0,00	EP	0,00
	SPESE ECONOMALI PER IL FUNZIONAMENTO DELL'UFFICIO RAGIONERIA	CP	500,00	PC	0,00	I	0,00	ECP	500,00	EC	0,00
		CS	500,00	TP	175,09	FPV	0,00			TR	0,00
Totale UEB:	0103103	RS	35.139,56	PR	24.437,63	R	-3.748,07	P	0,00	EP	6.953,86
	Acquisito di beni e servizi	CP	36.460,00	PC	2.553,46	I	27.853,46	ECP	8.606,54	EC	25.300,00
		CS	34.610,21	TP	26.991,09	FPV	0,00			TR	32.253,86

CONTO DEL BILANCIO - GESTIONE DELLE SPESE 2017

MISSIONE	01	DENOMINAZIONE	RESIDUI PASSIVI AL 1/1/2017 (RS)	PAGAMENTI IN C/RESIDUI (PR)	RIACCERTAMENTI RESIDUI (R)	ELIMINAZIONE PER PERENZIONE (P)	RESIDUI PASSIVI DA ESERCIZI PRECEDENTI (EP=RS-PR+R-P)
			PREVISIONI DEFINITIVE DI COMPETENZA (CP)	PAGAMENTI IN C/COMPETENZA (PC)	IMPEGNI (I)	ECONOMIE DI COMPETENZA (ECP= CP- I-FPV)	RESIDUI PASSIVI DA ESERCIZIO DI COMPETENZA (EC= I-PC)
			PREVISIONI DEFINITIVE DI CASSA (CS)	TOTALE PAGAMENTI (TP=PR+PC)	FONDO PLURIENNALE VINCOLATO (FPV)	TOTALE RESIDUI PASSIVI DA RIPORTARE (TR=EP+EC)	
MISSIONE	01	Servizi istituzionali, generali e di gestione					
0103	PROGRAMMA 03	Gestione economica, finanziaria, programmazione e provveditorato					
	Titolo 1	Spese correnti					
UEB: 0103107 Interessi passivi							
Capitolo/Art.	2161 / 0	INTERESSI PASSIVI SU ANTICIPAZIONI DI TESORERIA	RS 0,00	PR 0,00	R 0,00	P 0,00	EP 0,00
			CP 1.500,00	PC 0,00	I 1.500,00	ECP 0,00	EC 1.500,00
			CS 1.500,00	TP 0,00	FPV 0,00		TR 1.500,00
Totale UEB:	0103107	Interessi passivi	RS 0,00	PR 0,00	R 0,00	P 0,00	EP 0,00
			CP 1.500,00	PC 0,00	I 1.500,00	ECP 0,00	EC 1.500,00
			CS 1.500,00	TP 0,00	FPV 0,00		TR 1.500,00
UEB: 0103110 Altre spese correnti							
Capitolo/Art.	1057 / 0	SPESE PER DEBITI FUORI BILANCIO ART. 37 D.LGS 77/95	RS 4.146,69	PR 0,00	R 0,00	P 0,00	EP 4.146,69
			CP 94.408,37	PC 90.735,02	I 90.735,02	ECP 3.673,35	EC 0,00
			CS 96.408,37	TP 90.735,02	FPV 0,00		TR 4.146,69
Totale UEB:	0103110	Altre spese correnti	RS 4.146,69	PR 0,00	R 0,00	P 0,00	EP 4.146,69
			CP 94.408,37	PC 90.735,02	I 90.735,02	ECP 3.673,35	EC 0,00
			CS 96.408,37	TP 90.735,02	FPV 0,00		TR 4.146,69

CONTO DEL BILANCIO - GESTIONE DELLE SPESE 2017

	DENOMINAZIONE	RESIDUI PASSIVI AL 1/1/2017 (RS)	PAGAMENTI IN C/RESIDUI (PR)	RIACCERTAMENTI RESIDUI (R)	ELIMINAZIONE PER PERENZIONE (P)	RESIDUI PASSIVI DA ESERCIZI PRECEDENTI (EP=RS-PR+R-P)	
		PREVISIONI DEFINITIVE DI COMPETENZA (CP)	PAGAMENTI IN C/COMPETENZA (PC)	IMPEGNI (I)	ECONOMIE DI COMPETENZA (ECP= CP- I-FPV)	RESIDUI PASSIVI DA ESERCIZIO DI COMPETENZA (EC= I-PC)	
		PREVISIONI DEFINITIVE DI CASSA (CS)	TOTALE PAGAMENTI (TP=PR+PC)	FONDO PLURIENNALE VINCOLATO (FPV)		TOTALE RESIDUI PASSIVI DA RIPORTARE (TR=EP+EC)	
MISSIONE	01	Servizi istituzionali, generali e di gestione					
0103	PROGRAMMA 03	Gestione economica, finanziaria, programmazione e provveditorato					
	Titolo 1	<i>Spese correnti</i>					
Totale Titolo	1	<i>Spese correnti</i>	RS 50.721,33	PR 24.437,63	R -12.908,14	P 0,00	EP 13.375,56
			CP 178.646,37	PC 138.513,99	I 165.313,99	ECP 13.332,38	EC 26.800,00
			CS 178.490,43	TP 162.951,62	FPV 0,00		TR 40.175,56
Totale PROGRAMMA	03	Gestione economica, finanziaria, programmazione e provveditorato	RS 50.721,33	PR 24.437,63	R -12.908,14	P 0,00	EP 13.375,56
			CP 178.646,37	PC 138.513,99	I 165.313,99	ECP 13.332,38	EC 26.800,00
			CS 178.490,43	TP 162.951,62	FPV 0,00		TR 40.175,56
0104	PROGRAMMA 04	Gestione delle entrate tributarie e servizi fiscali					
	Titolo 1	<i>Spese correnti</i>					

CONTO DEL BILANCIO - GESTIONE DELLE SPESE 2017

MISSIONE	01	DENOMINAZIONE	RESIDUI PASSIVI AL 1/1/2017 (RS)		PAGAMENTI IN C/RESIDUI (PR)		RIACCERTAMENTI RESIDUI (R)		ELIMINAZIONE PER PERENZIONE (P)		RESIDUI PASSIVI DA ESERCIZI PRECEDENTI (EP=RS-PR+R-P)	
			PREVISIONI DEFINITIVE DI COMPETENZA (CP)		PAGAMENTI IN C/COMPETENZA (PC)		IMPEGNI (I)		ECONOMIE DI COMPETENZA (ECP= CP- I-FPV)		RESIDUI PASSIVI DA ESERCIZIO DI COMPETENZA (EC= I-PC)	
			PREVISIONI DEFINITIVE DI CASSA (CS)		TOTALE PAGAMENTI (TP=PR+PC)		FONDO PLURIENNALE VINCOLATO (FPV)				TOTALE RESIDUI PASSIVI DA RIPORTARE (TR=EP+EC)	
MISSIONE	01	Servizi istituzionali, generali e di gestione										
0104	PROGRAMMA 04	Gestione delle entrate tributarie e servizi fiscali										
	Titolo 1	Spese correnti										
UEB: 0104101 Redditi da lavoro dipendente												
Capitolo/Art.	1181 / 0	STIPENDI ED ALTRI ASSEGNI FISSI AL PERSONALE	RS	795,97	PR	0,00	R	-795,97	P	0,00	EP	0,00
			CP	37.100,00	PC	36.889,27	I	36.889,27	ECP	210,73	EC	0,00
			CS	37.100,00	TP	36.889,27	FPV	0,00			TR	0,00
Capitolo/Art.	1182 / 0	ONERI PREVIDENZIALI A CARICO DEL COMUNE	RS	1.982,52	PR	0,00	R	-1.982,52	P	0,00	EP	0,00
			CP	8.700,00	PC	8.700,00	I	8.700,00	ECP	0,00	EC	0,00
			CS	8.700,00	TP	8.700,00	FPV	0,00			TR	0,00
Totale UEB: 0104101 Redditi da lavoro dipendente			RS	2.778,49	PR	0,00	R	-2.778,49	P	0,00	EP	0,00
			CP	45.800,00	PC	45.589,27	I	45.589,27	ECP	210,73	EC	0,00
			CS	45.800,00	TP	45.589,27	FPV	0,00			TR	0,00
UEB: 0104102 Imposte e tasse a carico dell'ente												
Capitolo/Art.	1183 / 0	IRAP SU RETRIBUZIONI AL PERSONALE DIPENDENTE	RS	1.863,35	PR	0,00	R	-1.863,35	P	0,00	EP	0,00
			CP	2.880,00	PC	2.880,00	I	2.880,00	ECP	0,00	EC	0,00
			CS	2.880,00	TP	2.880,00	FPV	0,00			TR	0,00
Totale UEB: 0104102 Imposte e tasse a carico dell'ente			RS	1.863,35	PR	0,00	R	-1.863,35	P	0,00	EP	0,00
			CP	2.880,00	PC	2.880,00	I	2.880,00	ECP	0,00	EC	0,00
			CS	2.880,00	TP	2.880,00	FPV	0,00			TR	0,00

CONTO DEL BILANCIO - GESTIONE DELLE SPESE 2017

MISSIONE	01	DENOMINAZIONE	RESIDUI PASSIVI AL 1/1/2017 (RS)		PAGAMENTI IN C/RESIDUI (PR)		RIACCERTAMENTI RESIDUI (R)		ELIMINAZIONE PER PERENZIONE (P)		RESIDUI PASSIVI DA ESERCIZI PRECEDENTI (EP=RS-PR+R-P)	
			PREVISIONI DEFINITIVE DI COMPETENZA (CP)		PAGAMENTI IN C/COMPETENZA (PC)		IMPEGNI (I)		ECONOMIE DI COMPETENZA (ECP= CP- I-FPV)		RESIDUI PASSIVI DA ESERCIZIO DI COMPETENZA (EC= I-PC)	
			PREVISIONI DEFINITIVE DI CASSA (CS)		TOTALE PAGAMENTI (TP=PR+PC)		FONDO PLURIENNALE VINCOLATO (FPV)				TOTALE RESIDUI PASSIVI DA RIPORTARE (TR=EP+EC)	
MISSIONE	01	Servizi istituzionali, generali e di gestione										
0104	PROGRAMMA 04	Gestione delle entrate tributarie e servizi fiscali										
	Titolo 1	Spese correnti										
UEB: 0104103 Acquisto di beni e servizi												
Capitolo/Art.	1185 / 0	ACQUISTO DI BENI PER IL FUNZIONAMENTO DELL'UFFICIO TRIBUTI	RS	1.910,56	PR	158,60	R	-42,27	P	0,00	EP	1.709,69
			CP	2.600,00	PC	0,00	I	0,00	ECP	2.600,00	EC	0,00
			CS	3.600,00	TP	158,60	FPV	0,00			TR	1.709,69
Capitolo/Art.	1185 / 5	SPESE ECONOMALI PER IL FUNZIONAMENTO DELL'UFFICIO TRIBUTI- ACQUISTO	RS	275,23	PR	275,23	R	0,00	P	0,00	EP	0,00
			CP	500,00	PC	0,00	I	0,00	ECP	500,00	EC	0,00
			CS	500,00	TP	275,23	FPV	0,00			TR	0,00
Capitolo/Art.	1187 / 0	SPESE PER LA GESTIONE DEI TRIBUTI E DELLE ENTRATE COMUNALI	RS	3.853,66	PR	0,00	R	0,00	P	0,00	EP	3.853,66
			CP	7.370,19	PC	3.145,72	I	5.489,72	ECP	1.880,47	EC	2.344,00
			CS	9.200,00	TP	3.145,72	FPV	0,00			TR	6.197,66
Capitolo/Art.	1187 / 2	SPESE PER LA RISCOSSIONE DEI TRIBUTI COMUNALI	RS	14.140,75	PR	6.246,40	R	0,00	P	0,00	EP	7.894,35
			CP	8.000,00	PC	0,00	I	8.000,00	ECP	0,00	EC	8.000,00
			CS	13.140,75	TP	6.246,40	FPV	0,00			TR	15.894,35
Totale UEB:	0104103	Acquisto di beni e servizi	RS	20.180,20	PR	6.680,23	R	-42,27	P	0,00	EP	13.457,70
			CP	18.470,19	PC	3.145,72	I	13.489,72	ECP	4.980,47	EC	10.344,00
			CS	26.440,75	TP	9.825,95	FPV	0,00			TR	23.801,70

CONTO DEL BILANCIO - GESTIONE DELLE SPESE 2017

MISSIONE	01	DENOMINAZIONE	RESIDUI PASSIVI AL 1/1/2017 (RS)	PAGAMENTI IN C/RESIDUI (PR)	RIACCERTAMENTI RESIDUI (R)	ELIMINAZIONE PER PERENZIONE (P)	RESIDUI PASSIVI DA ESERCIZI PRECEDENTI (EP=RS-PR+R-P)
			PREVISIONI DEFINITIVE DI COMPETENZA (CP)	PAGAMENTI IN C/COMPETENZA (PC)	IMPEGNI (I)	ECONOMIE DI COMPETENZA (ECP= CP- I-FPV)	RESIDUI PASSIVI DA ESERCIZIO DI COMPETENZA (EC= I-PC)
			PREVISIONI DEFINITIVE DI CASSA (CS)	TOTALE PAGAMENTI (TP=PR+PC)	FONDO PLURIENNALE VINCOLATO (FPV)	TOTALE RESIDUI PASSIVI DA RIPORTARE (TR=EP+EC)	
MISSIONE	01	Servizi istituzionali, generali e di gestione					
0104	PROGRAMMA 04	Gestione delle entrate tributarie e servizi fiscali					
	Titolo 1	Spese correnti					
UEB: 0104104 Trasferimenti correnti							
Capitolo/Art.	1190 / 0	TRASFERIMENTO ALLA PROVINCIA TRIBUTI AMBIENTALE	RS 80.000,00	PR 20.648,56	R 0,00	P 0,00	EP 59.351,44
			CP 20.000,00	PC 0,00	I 20.000,00	ECP 0,00	EC 20.000,00
			CS 80.000,00	TP 20.648,56	FPV 0,00		TR 79.351,44
Capitolo/Art.	2164 / 0	TRASFERIMENTI PER INCASSI ICI	RS 0,00	PR 0,00	R 0,00	P 0,00	EP 0,00
			CP 100,00	PC 0,00	I 0,00	ECP 100,00	EC 0,00
			CS 100,00	TP 0,00	FPV 0,00		TR 0,00
Totale UEB:	0104104	Trasferimenti correnti	RS 80.000,00	PR 20.648,56	R 0,00	P 0,00	EP 59.351,44
			CP 20.100,00	PC 0,00	I 20.000,00	ECP 100,00	EC 20.000,00
			CS 80.100,00	TP 20.648,56	FPV 0,00		TR 79.351,44

CONTO DEL BILANCIO - GESTIONE DELLE SPESE 2017

MISSIONE	01	DENOMINAZIONE	RESIDUI PASSIVI AL 1/1/2017 (RS)	PAGAMENTI IN C/RESIDUI (PR)	RIACCERTAMENTI RESIDUI (R)	ELIMINAZIONE PER PERENZIONE (P)	RESIDUI PASSIVI DA ESERCIZI PRECEDENTI (EP=RS-PR+R-P)
			PREVISIONI DEFINITIVE DI COMPETENZA (CP)	PAGAMENTI IN C/COMPETENZA (PC)	IMPEGNI (I)	ECONOMIE DI COMPETENZA (ECP= CP- I-FPV)	RESIDUI PASSIVI DA ESERCIZIO DI COMPETENZA (EC= I-PC)
			PREVISIONI DEFINITIVE DI CASSA (CS)	TOTALE PAGAMENTI (TP=PR+PC)	FONDO PLURIENNALE VINCOLATO (FPV)	TOTALE RESIDUI PASSIVI DA RIPORTARE (TR=EP+EC)	
MISSIONE	01	Servizi istituzionali, generali e di gestione					
0104	PROGRAMMA 04	Gestione delle entrate tributarie e servizi fiscali					
	Titolo 1	Spese correnti					
UEB: 0104109 Rimborsi e poste correttive delle entrate							
Capitolo/Art.	2157 / 0	SGRAVI E RESTITUZIONE DI TRIBUTI	RS 1.600,00	PR 0,00	R 0,00	P 0,00	EP 1.600,00
			CP 5.100,00	PC 354,00	I 354,00	ECP 4.746,00	EC 0,00
			CS 3.100,00	TP 354,00	FPV 0,00		TR 1.600,00
Capitolo/Art.	2159 / 0	RESTITUZIONE DI ENTRATE E PRO-VENTI DIVERSI	RS 0,00	PR 0,00	R 0,00	P 0,00	EP 0,00
			CP 200,00	PC 0,00	I 0,00	ECP 200,00	EC 0,00
			CS 200,00	TP 0,00	FPV 0,00		TR 0,00
Capitolo/Art.	2159 / 1	RESTITUZIONE DI ENTRATE E PROVENTI DIVERSI	RS 0,00	PR 0,00	R 0,00	P 0,00	EP 0,00
			CP 400,00	PC 0,00	I 0,00	ECP 400,00	EC 0,00
			CS 400,00	TP 0,00	FPV 0,00		TR 0,00
Totale UEB:	0104109	Rimborsi e poste correttive delle entrate	RS 1.600,00	PR 0,00	R 0,00	P 0,00	EP 1.600,00
			CP 5.700,00	PC 354,00	I 354,00	ECP 5.346,00	EC 0,00
			CS 3.700,00	TP 354,00	FPV 0,00		TR 1.600,00
Totale Titolo	1	Spese correnti	RS 106.422,04	PR 27.328,79	R -4.684,11	P 0,00	EP 74.409,14
			CP 92.950,19	PC 51.968,99	I 82.312,99	ECP 10.637,20	EC 30.344,00
			CS 158.920,75	TP 79.297,78	FPV 0,00		TR 104.753,14

CONTO DEL BILANCIO - GESTIONE DELLE SPESE 2017

MISSIONE	PROGRAMMA	DENOMINAZIONE	RESIDUI PASSIVI AL 1/1/2017 (RS)		PAGAMENTI IN C/RESIDUI (PR)		RIACCERTAMENTI RESIDUI (R)		ELIMINAZIONE PER PERENZIONE (P)		RESIDUI PASSIVI DA ESERCIZI PRECEDENTI (EP=RS-PR+R-P)	
			PREVISIONI DEFINITIVE DI COMPETENZA (CP)		PAGAMENTI IN C/COMPETENZA (PC)		IMPEGNI (I)		ECONOMIE DI COMPETENZA (ECP= CP- I-FPV)		RESIDUI PASSIVI DA ESERCIZIO DI COMPETENZA (EC= I-PC)	
			PREVISIONI DEFINITIVE DI CASSA (CS)		TOTALE PAGAMENTI (TP=PR+PC)		FONDO PLURIENNALE VINCOLATO (FPV)				TOTALE RESIDUI PASSIVI DA RIPORTARE (TR=EP+EC)	
MISSIONE	01	Servizi istituzionali, generali e di gestione										
0104	PROGRAMMA 04	Gestione delle entrate tributarie e servizi fiscali										
	Totale PROGRAMMA 04	Gestione delle entrate tributarie e servizi fiscali	RS	106.422,04	PR	27.328,79	R	-4.684,11	P	0,00	EP	74.409,14
			CP	92.950,19	PC	51.968,99	I	82.312,99	ECP	10.637,20	EC	30.344,00
			CS	158.920,75	TP	79.297,78	FPV	0,00			TR	104.753,14
0105	PROGRAMMA 05	Gestione dei beni demaniali e patrimoniali										
	Titolo 1	<i>Spese correnti</i>										
UEB: 0105102 Imposte e tasse a carico dell'ente												
	Capitolo/Art.	1157 / 0	RS	0,00	PR	0,00	R	0,00	P	0,00	EP	0,00
		IMPOSTE, TASSE E CONTRIBUTI RE LATIVI AL PATRIMONIO DISPONIBILI LE	CP	100,00	PC	0,00	I	0,00	ECP	100,00	EC	0,00
			CS	100,00	TP	0,00	FPV	0,00			TR	0,00
	Totale UEB:	0105102	RS	0,00	PR	0,00	R	0,00	P	0,00	EP	0,00
		Imposte e tasse a carico dell'ente	CP	100,00	PC	0,00	I	0,00	ECP	100,00	EC	0,00
			CS	100,00	TP	0,00	FPV	0,00			TR	0,00

CONTO DEL BILANCIO - GESTIONE DELLE SPESE 2017

	DENOMINAZIONE	RESIDUI PASSIVI AL 1/1/2017 (RS)	PAGAMENTI IN C/RESIDUI (PR)	RIACCERTAMENTI RESIDUI (R)	ELIMINAZIONE PER PERENZIONE (P)	RESIDUI PASSIVI DA ESERCIZI PRECEDENTI (EP=RS-PR+R-P)					
		PREVISIONI DEFINITIVE DI COMPETENZA (CP)	PAGAMENTI IN C/COMPETENZA (PC)	IMPEGNI (I)	ECONOMIE DI COMPETENZA (ECP= CP- I-FPV)	RESIDUI PASSIVI DA ESERCIZIO DI COMPETENZA (EC= I-PC)					
		PREVISIONI DEFINITIVE DI CASSA (CS)	TOTALE PAGAMENTI (TP=PR+PC)	FONDO PLURIENNALE VINCOLATO (FPV)		TOTALE RESIDUI PASSIVI DA RIPORTARE (TR=EP+EC)					
MISSIONE	01	Servizi istituzionali, generali e di gestione									
0105	PROGRAMMA 05	Gestione dei beni demaniali e patrimoniali									
	Titolo 1	Spese correnti									
UEB: 0105103 Acquisto di beni e servizi											
Capitolo/Art.	1156 / 0	RS	0,00	PR	0,00	R	0,00	P	0,00	EP	0,00
	SPESE DI GESTIONE E CONSERVAZIONE DEL PATRIMONIO COMUNALE	CP	500,00	PC	200,00	I	200,00	ECP	300,00	EC	0,00
		CS	500,00	TP	200,00	FPV	0,00			TR	0,00
Capitolo/Art.	1201 / 0	RS	734,55	PR	0,00	R	0,00	P	0,00	EP	734,55
	SPESE DI GESTIONE E CONSERVAZIONE DEL PATRIMONIO COMUNALE	CP	1.500,00	PC	432,85	I	432,85	ECP	1.067,15	EC	0,00
		CS	1.500,00	TP	432,85	FPV	0,00			TR	734,55
Capitolo/Art.	1201 / 1	RS	571,00	PR	0,00	R	0,00	P	0,00	EP	571,00
	SPESE GESTIONE E CONSERVAZIONE PATRIMONIO COMUNALE	CP	500,00	PC	0,00	I	0,00	ECP	500,00	EC	0,00
		CS	500,00	TP	0,00	FPV	0,00			TR	571,00
Totale UEB:	0105103	RS	1.305,55	PR	0,00	R	0,00	P	0,00	EP	1.305,55
	Acquisto di beni e servizi	CP	2.500,00	PC	632,85	I	632,85	ECP	1.867,15	EC	0,00
		CS	2.500,00	TP	632,85	FPV	0,00			TR	1.305,55
Totale Titolo	1	RS	1.305,55	PR	0,00	R	0,00	P	0,00	EP	1.305,55
	Spese correnti	CP	2.600,00	PC	632,85	I	632,85	ECP	1.967,15	EC	0,00
		CS	2.600,00	TP	632,85	FPV	0,00			TR	1.305,55

CONTO DEL BILANCIO - GESTIONE DELLE SPESE 2017

MISSIONE	01	DENOMINAZIONE	RESIDUI PASSIVI AL 1/1/2017 (RS)	PAGAMENTI IN C/RESIDUI (PR)	RIACCERTAMENTI RESIDUI (R)	ELIMINAZIONE PER PERENZIONE (P)	RESIDUI PASSIVI DA ESERCIZI PRECEDENTI (EP=RS-PR+R-P)
			PREVISIONI DEFINITIVE DI COMPETENZA (CP)	PAGAMENTI IN C/COMPETENZA (PC)	IMPEGNI (I)	ECONOMIE DI COMPETENZA (ECP= CP- I-FPV)	RESIDUI PASSIVI DA ESERCIZIO DI COMPETENZA (EC= I-PC)
			PREVISIONI DEFINITIVE DI CASSA (CS)	TOTALE PAGAMENTI (TP=PR+PC)	FONDO PLURIENNALE VINCOLATO (FPV)	TOTALE RESIDUI PASSIVI DA RIPORTARE (TR=EP+EC)	
MISSIONE	01	Servizi istituzionali, generali e di gestione					
0105	PROGRAMMA 05	Gestione dei beni demaniali e patrimoniali					
	Titolo 2	Spese in conto capitale					
UEB: 0105202 Investimenti fissi lordi e acquisto di terreni							
Capitolo/Art.	3070 / 0		RS 21.314,23	PR 0,00	R -21.314,23	P 0,00	EP 0,00
COSTRUZIONE E RECUPERO	FABBRICATI DI PROPRIETA'		CP 0,00	PC 0,00	I 0,00	ECP 0,00	EC 0,00
			CS 0,00	TP 0,00	FPV 0,00		TR 0,00
Totale UEB: 0105202			RS 21.314,23	PR 0,00	R -21.314,23	P 0,00	EP 0,00
Investimenti fissi lordi e acquisto di terreni			CP 0,00	PC 0,00	I 0,00	ECP 0,00	EC 0,00
			CS 0,00	TP 0,00	FPV 0,00		TR 0,00
Totale Titolo	2	Spese in conto capitale	RS 21.314,23	PR 0,00	R -21.314,23	P 0,00	EP 0,00
			CP 0,00	PC 0,00	I 0,00	ECP 0,00	EC 0,00
			CS 0,00	TP 0,00	FPV 0,00		TR 0,00
Totale PROGRAMMA	05	Gestione dei beni demaniali e patrimoniali	RS 22.619,78	PR 0,00	R -21.314,23	P 0,00	EP 1.305,55
			CP 2.600,00	PC 632,85	I 632,85	ECP 1.967,15	EC 0,00
			CS 2.600,00	TP 632,85	FPV 0,00		TR 1.305,55
0106	PROGRAMMA 06	Ufficio tecnico					
	Titolo 1	Spese correnti					

CONTO DEL BILANCIO - GESTIONE DELLE SPESE 2017

MISSIONE	01	DENOMINAZIONE	RESIDUI PASSIVI AL 1/1/2017 (RS)		PAGAMENTI IN C/RESIDUI (PR)		RIACCERTAMENTI RESIDUI (R)		ELIMINAZIONE PER PERENZIONE (P)		RESIDUI PASSIVI DA ESERCIZI PRECEDENTI (EP=RS-PR+R-P)	
			PREVISIONI DEFINITIVE DI COMPETENZA (CP)		PAGAMENTI IN C/COMPETENZA (PC)		IMPEGNI (I)		ECONOMIE DI COMPETENZA (ECP= CP- I-FPV)		RESIDUI PASSIVI DA ESERCIZIO DI COMPETENZA (EC= I-PC)	
			PREVISIONI DEFINITIVE DI CASSA (CS)		TOTALE PAGAMENTI (TP=PR+PC)		FONDO PLURIENNALE VINCOLATO (FPV)				TOTALE RESIDUI PASSIVI DA RIPORTARE (TR=EP+EC)	
MISSIONE	01	Servizi istituzionali, generali e di gestione										
0106	PROGRAMMA 06	Ufficio tecnico										
	Titolo 1	Spese correnti										
UEB: 0106101 Redditi da lavoro dipendente												
Capitolo/Art.	1081 / 0	STIPENDI ED ALTRI ASSEGNI FISSI AL PERSONALE	RS	5.921,53	PR	0,00	R	-2.125,79	P	0,00	EP	3.795,74
			CP	80.650,00	PC	80.062,07	I	80.062,07	ECP	587,93	EC	0,00
			CS	80.650,00	TP	80.062,07	FPV	0,00			TR	3.795,74
Capitolo/Art.	1082 / 0	ONERI PREVIDENZIALI A CARICO DEL COMUNE	RS	0,00	PR	0,00	R	0,00	P	0,00	EP	0,00
			CP	16.490,00	PC	16.159,64	I	16.159,64	ECP	330,36	EC	0,00
			CS	18.000,10	TP	16.159,64	FPV	0,00			TR	0,00
Totale UEB: 0106101 Redditi da lavoro dipendente			RS	5.921,53	PR	0,00	R	-2.125,79	P	0,00	EP	3.795,74
			CP	97.140,00	PC	96.221,71	I	96.221,71	ECP	918,29	EC	0,00
			CS	98.650,10	TP	96.221,71	FPV	0,00			TR	3.795,74
UEB: 0106102 Imposte e tasse a carico dell'ente												
Capitolo/Art.	1083 / 0	IRAP SU RETRIBUZIONI AL PERSONALE DIPENDENTE	RS	40,00	PR	0,00	R	-40,00	P	0,00	EP	0,00
			CP	5.585,00	PC	5.405,94	I	5.405,94	ECP	179,06	EC	0,00
			CS	5.625,00	TP	5.405,94	FPV	0,00			TR	0,00
Totale UEB: 0106102 Imposte e tasse a carico dell'ente			RS	40,00	PR	0,00	R	-40,00	P	0,00	EP	0,00
			CP	5.585,00	PC	5.405,94	I	5.405,94	ECP	179,06	EC	0,00
			CS	5.625,00	TP	5.405,94	FPV	0,00			TR	0,00

CONTO DEL BILANCIO - GESTIONE DELLE SPESE 2017

MISSIONE	01	DENOMINAZIONE	RESIDUI PASSIVI AL 1/1/2017 (RS)		PAGAMENTI IN C/RESIDUI (PR)		RIACCERTAMENTI RESIDUI (R)		ELIMINAZIONE PER PERENZIONE (P)		RESIDUI PASSIVI DA ESERCIZI PRECEDENTI (EP=RS-PR+R-P)	
			PREVISIONI DEFINITIVE DI COMPETENZA (CP)		PAGAMENTI IN C/COMPETENZA (PC)		IMPEGNI (I)		ECONOMIE DI COMPETENZA (ECP= CP- I-FPV)		RESIDUI PASSIVI DA ESERCIZIO DI COMPETENZA (EC= I-PC)	
			PREVISIONI DEFINITIVE DI CASSA (CS)		TOTALE PAGAMENTI (TP=PR+PC)		FONDO PLURIENNALE VINCOLATO (FPV)				TOTALE RESIDUI PASSIVI DA RIPORTARE (TR=EP+EC)	
MISSIONE	01	Servizi istituzionali, generali e di gestione										
0106	PROGRAMMA 06	Ufficio tecnico										
	Titolo 1	Spese correnti										
UEB: 0106103			Acquisto di beni e servizi									
Capitolo/Art.	1084 / 0	INDENNITA' E RIMBORSO SPESE AI DIPENDENTI PER MISSIONI	RS	1.850,00	PR	736,67	R	-1.113,33	P	0,00	EP	0,00
			CP	1.000,00	PC	0,00	I	0,00	ECP	1.000,00	EC	0,00
			CS	1.000,00	TP	736,67	FPV	0,00			TR	0,00
Capitolo/Art.	1086 / 0	PRESTAZIONI PROFESSIONALI PER STUDI,PROGETTAZIONI,DIREZIONE	RS	21.568,00	PR	0,00	R	0,00	P	0,00	EP	21.568,00
			CP	6.862,00	PC	646,59	I	4.780,99	ECP	2.081,01	EC	4.134,40
			CS	28.430,00	TP	646,59	FPV	0,00			TR	25.702,40
Capitolo/Art.	1087 / 0	ACQUISTO DI BENI PER IL FUNZIONAMENTO DELL'UFFICIO TECNICO	RS	723,07	PR	0,00	R	0,00	P	0,00	EP	723,07
			CP	1.500,00	PC	353,80	I	723,20	ECP	776,80	EC	369,40
			CS	2.240,61	TP	353,80	FPV	0,00			TR	1.092,47
Capitolo/Art.	1087 / 1	PRESTAZIONI DI SERVIZI PER IL FUNZIONAMENTO DELL'UFFICIO TECNICO	RS	1.559,53	PR	0,00	R	-524,53	P	0,00	EP	1.035,00
			CP	2.750,00	PC	1.255,10	I	2.750,00	ECP	0,00	EC	1.494,90
			CS	9.790,88	TP	1.255,10	FPV	0,00			TR	2.529,90
Capitolo/Art.	1087 / 5	SPESE ECONOMALI PER IL FUNZIONAMENTO DELL'UFFICIO TECNICO - ACQUISTO	RS	394,74	PR	394,74	R	0,00	P	0,00	EP	0,00
			CP	500,00	PC	0,00	I	0,00	ECP	500,00	EC	0,00
			CS	500,00	TP	394,74	FPV	0,00			TR	0,00

CONTO DEL BILANCIO - GESTIONE DELLE SPESE 2017

MISSIONE	01	DENOMINAZIONE	RESIDUI PASSIVI AL 1/1/2017 (RS)		PAGAMENTI IN C/RESIDUI (PR)		RIACCERTAMENTI RESIDUI (R)		ELIMINAZIONE PER PERENZIONE (P)		RESIDUI PASSIVI DA ESERCIZI PRECEDENTI (EP=RS-PR+R-P)	
			PREVISIONI DEFINITIVE DI COMPETENZA (CP)		PAGAMENTI IN C/COMPETENZA (PC)		IMPEGNI (I)		ECONOMIE DI COMPETENZA (ECP= CP- I-FPV)		RESIDUI PASSIVI DA ESERCIZIO DI COMPETENZA (EC= I-PC)	
			PREVISIONI DEFINITIVE DI CASSA (CS)		TOTALE PAGAMENTI (TP=PR+PC)		FONDO PLURIENNALE VINCOLATO (FPV)				TOTALE RESIDUI PASSIVI DA RIPORTARE (TR=EP+EC)	
MISSIONE	01	Servizi istituzionali, generali e di gestione										
0106	PROGRAMMA 06	Ufficio tecnico										
	Titolo 1	Spese correnti										
Totale UEB: 0106103			RS	26.095,34	PR	1.131,41	R	-1.637,86	P	0,00	EP	23.326,07
Acquisto di beni e servizi			CP	12.612,00	PC	2.255,49	I	8.254,19	ECP	4.357,81	EC	5.998,70
			CS	41.961,49	TP	3.386,90	FPV	0,00			TR	29.324,77
UEB: 0106104 Trasferimenti correnti												
Capitolo/Art.	1081 / 2		RS	9.800,00	PR	0,00	R	0,00	P	0,00	EP	9.800,00
SPESE CONVENZIONE		UFFICIO TECNICO	CP	0,00	PC	0,00	I	0,00	ECP	0,00	EC	0,00
			CS	0,00	TP	0,00	FPV	0,00			TR	9.800,00
Capitolo/Art.	1081 / 3		RS	30.750,00	PR	0,00	R	0,00	P	0,00	EP	30.750,00
RIMBORSO QUOTA CONVENZIONE		UFFICIO TECNICO	CP	0,00	PC	0,00	I	0,00	ECP	0,00	EC	0,00
			CS	0,00	TP	0,00	FPV	0,00			TR	30.750,00
Totale UEB: 0106104			RS	40.550,00	PR	0,00	R	0,00	P	0,00	EP	40.550,00
Trasferimenti correnti			CP	0,00	PC	0,00	I	0,00	ECP	0,00	EC	0,00
			CS	0,00	TP	0,00	FPV	0,00			TR	40.550,00
Totale Titolo	1	Spese correnti	RS	72.606,87	PR	1.131,41	R	-3.803,65	P	0,00	EP	67.671,81
			CP	115.337,00	PC	103.883,14	I	109.881,84	ECP	5.455,16	EC	5.998,70
			CS	146.236,59	TP	105.014,55	FPV	0,00			TR	73.670,51

CONTO DEL BILANCIO - GESTIONE DELLE SPESE 2017

MISSIONE	PROGRAMMA	DENOMINAZIONE	RESIDUI PASSIVI AL 1/1/2017 (RS)		PAGAMENTI IN C/RESIDUI (PR)		RIACCERTAMENTI RESIDUI (R)		ELIMINAZIONE PER PERENZIONE (P)		RESIDUI PASSIVI DA ESERCIZI PRECEDENTI (EP=RS-PR+R-P)	
			PREVISIONI DEFINITIVE DI COMPETENZA (CP)		PAGAMENTI IN C/COMPETENZA (PC)		IMPEGNI (I)		ECONOMIE DI COMPETENZA (ECP= CP- I-FPV)		RESIDUI PASSIVI DA ESERCIZIO DI COMPETENZA (EC= I-PC)	
			PREVISIONI DEFINITIVE DI CASSA (CS)		TOTALE PAGAMENTI (TP=PR+PC)		FONDO PLURIENNALE VINCOLATO (FPV)				TOTALE RESIDUI PASSIVI DA RIPORTARE (TR=EP+EC)	
MISSIONE	01	Servizi istituzionali, generali e di gestione										
0106	PROGRAMMA 06	Ufficio tecnico										
	Totale PROGRAMMA 06	Ufficio tecnico	RS	72.606,87	PR	1.131,41	R	-3.803,65	P	0,00	EP	67.671,81
			CP	115.337,00	PC	103.883,14	I	109.881,84	ECP	5.455,16	EC	5.998,70
			CS	146.236,59	TP	105.014,55	FPV	0,00			TR	73.670,51
0107	PROGRAMMA 07	Elezioni e consultazioni popolari - Anagrafe e stato civile										
	Titolo 1	<i>Spese correnti</i>										
UEB: 0107101 Redditi da lavoro dipendente												
	Capitolo/Art.	1111 / 0	RS	4.751,08	PR	0,00	R	-4.751,08	P	0,00	EP	0,00
		STIPENDI ED ALTRI ASSEGNI FISSI AL PERSONALE	CP	47.400,00	PC	46.986,63	I	46.986,63	ECP	413,37	EC	0,00
			CS	47.400,00	TP	46.986,63	FPV	0,00			TR	0,00
	Capitolo/Art.	1112 / 0	RS	116,58	PR	0,00	R	-116,58	P	0,00	EP	0,00
		ONERI PREVIDENZIALI,ASSISTENZIALI E ASSICURATIVI A CARICO DEL COMUNE	CP	12.660,00	PC	11.354,06	I	11.354,06	ECP	1.305,94	EC	0,00
			CS	12.500,22	TP	11.354,06	FPV	0,00			TR	0,00
Totale UEB: 0107101 Redditi da lavoro dipendente			RS	4.867,66	PR	0,00	R	-4.867,66	P	0,00	EP	0,00
			CP	60.060,00	PC	58.340,69	I	58.340,69	ECP	1.719,31	EC	0,00
			CS	59.900,22	TP	58.340,69	FPV	0,00			TR	0,00

CONTO DEL BILANCIO - GESTIONE DELLE SPESE 2017

MISSIONE	01	DENOMINAZIONE	RESIDUI PASSIVI AL 1/1/2017 (RS)		PAGAMENTI IN C/RESIDUI (PR)		RIACCERTAMENTI RESIDUI (R)		ELIMINAZIONE PER PERENZIONE (P)		RESIDUI PASSIVI DA ESERCIZI PRECEDENTI (EP=RS-PR+R-P)	
			PREVISIONI DEFINITIVE DI COMPETENZA (CP)		PAGAMENTI IN C/COMPETENZA (PC)		IMPEGNI (I)		ECONOMIE DI COMPETENZA (ECP= CP- I-FPV)		RESIDUI PASSIVI DA ESERCIZIO DI COMPETENZA (EC= I-PC)	
			PREVISIONI DEFINITIVE DI CASSA (CS)		TOTALE PAGAMENTI (TP=PR+PC)		FONDO PLURIENNALE VINCOLATO (FPV)				TOTALE RESIDUI PASSIVI DA RIPORTARE (TR=EP+EC)	
MISSIONE	01	Servizi istituzionali, generali e di gestione										
0107	PROGRAMMA 07	Elezioni e consultazioni popolari - Anagrafe e stato civile										
	Titolo 1	Spese correnti										
UEB: 0107103 Acquisto di beni e servizi												
Capitolo/Art.	1116 / 0	ACQUISTO DI BENI PER IL FUNZIONAMENTO DEI SERVIZI DEMOGRAFICI	RS	645,85	PR	496,10	R	0,00	P	0,00	EP	149,75
			CP	1.600,00	PC	265,50	I	716,70	ECP	883,30	EC	451,20
			CS	1.600,00	TP	761,60	FPV	0,00			TR	600,95
Capitolo/Art.	1116 / 1	PRESTAZIONI DI SERVIZI PER IL FUNZIONAMENTO DEI SERVIZI DEMOGRAFICI	RS	2.255,00	PR	1.755,00	R	0,00	P	0,00	EP	500,00
			CP	2.000,00	PC	427,24	I	2.000,00	ECP	0,00	EC	1.572,76
			CS	2.784,18	TP	2.182,24	FPV	0,00			TR	2.072,76
Capitolo/Art.	1116 / 5	SPESE ECONOMICHE PER IL FUNZIONAMENTO DEI SERVIZI DEMOGRAFICI	RS	262,81	PR	262,81	R	0,00	P	0,00	EP	0,00
			CP	400,00	PC	0,00	I	0,00	ECP	400,00	EC	0,00
			CS	400,00	TP	262,81	FPV	0,00			TR	0,00
Totale UEB:	0107103	Acquisto di beni e servizi	RS	3.163,66	PR	2.513,91	R	0,00	P	0,00	EP	649,75
			CP	4.000,00	PC	692,74	I	2.716,70	ECP	1.283,30	EC	2.023,96
			CS	4.784,18	TP	3.206,65	FPV	0,00			TR	2.673,71
Totale Titolo	1	Spese correnti	RS	8.031,32	PR	2.513,91	R	-4.867,66	P	0,00	EP	649,75
			CP	64.060,00	PC	59.033,43	I	61.057,39	ECP	3.002,61	EC	2.023,96
			CS	64.684,40	TP	61.547,34	FPV	0,00			TR	2.673,71

CONTO DEL BILANCIO - GESTIONE DELLE SPESE 2017

MISSIONE	PROGRAMMA	TITOLO	DENOMINAZIONE	RESIDUI PASSIVI AL 1/1/2017 (RS)		PAGAMENTI IN C/RESIDUI (PR)		RIACCERTAMENTI RESIDUI (R)		ELIMINAZIONE PER PERENZIONE (P)		RESIDUI PASSIVI DA ESERCIZI PRECEDENTI (EP=RS-PR+R-P)	
				PREVISIONI DEFINITIVE DI COMPETENZA (CP)		PAGAMENTI IN C/COMPETENZA (PC)		IMPEGNI (I)		ECONOMIE DI COMPETENZA (ECP= CP- I-FPV)		RESIDUI PASSIVI DA ESERCIZIO DI COMPETENZA (EC= I-PC)	
				PREVISIONI DEFINITIVE DI CASSA (CS)		TOTALE PAGAMENTI (TP=PR+PC)		FONDO PLURIENNALE VINCOLATO (FPV)				TOTALE RESIDUI PASSIVI DA RIPORTARE (TR=EP+EC)	
MISSIONE	01		Servizi istituzionali, generali e di gestione										
0107	PROGRAMMA 07		Elezioni e consultazioni popolari - Anagrafe e stato civile										
	Totale PROGRAMMA 07		Elezioni e consultazioni popolari - Anagrafe e stato civile	RS	8.031,32	PR	2.513,91	R	-4.867,66	P	0,00	EP	649,75
				CP	64.060,00	PC	59.033,43	I	61.057,39	ECP	3.002,61	EC	2.023,96
				CS	64.684,40	TP	61.547,34	FPV	0,00			TR	2.673,71
0108	PROGRAMMA 08		Statistica e sistemi informativi										
		Titolo 1	Spese correnti										
UEB:	0108102		Imposte e tasse a carico dell'ente										
	Capitolo/Art.	1113 / 0	IRAP SU RETRIBUZIONI AL PERSONALE DIPENDENTE	RS	7.623,81	PR	0,00	R	-7.623,81	P	0,00	EP	0,00
				CP	4.279,00	PC	4.279,00	I	4.279,00	ECP	0,00	EC	0,00
				CS	5.000,00	TP	4.279,00	FPV	0,00			TR	0,00
	Totale UEB:		0108102 Imposte e tasse a carico dell'ente	RS	7.623,81	PR	0,00	R	-7.623,81	P	0,00	EP	0,00
				CP	4.279,00	PC	4.279,00	I	4.279,00	ECP	0,00	EC	0,00
				CS	5.000,00	TP	4.279,00	FPV	0,00			TR	0,00
	Totale Titolo	1	Spese correnti	RS	7.623,81	PR	0,00	R	-7.623,81	P	0,00	EP	0,00
				CP	4.279,00	PC	4.279,00	I	4.279,00	ECP	0,00	EC	0,00
				CS	5.000,00	TP	4.279,00	FPV	0,00			TR	0,00

CONTO DEL BILANCIO - GESTIONE DELLE SPESE 2017

MISSIONE	PROGRAMMA	DENOMINAZIONE	RESIDUI PASSIVI AL 1/1/2017 (RS)		PAGAMENTI IN C/RESIDUI (PR)		RIACCERTAMENTI RESIDUI (R)		ELIMINAZIONE PER PERENZIONE (P)		RESIDUI PASSIVI DA ESERCIZI PRECEDENTI (EP=RS-PR+R-P)		
			PREVISIONI DEFINITIVE DI COMPETENZA (CP)		PAGAMENTI IN C/COMPETENZA (PC)		IMPEGNI (I)		ECONOMIE DI COMPETENZA (ECP= CP- I-FPV)		RESIDUI PASSIVI DA ESERCIZIO DI COMPETENZA (EC= I-PC)		
			PREVISIONI DEFINITIVE DI CASSA (CS)		TOTALE PAGAMENTI (TP=PR+PC)		FONDO PLURIENNALE VINCOLATO (FPV)				TOTALE RESIDUI PASSIVI DA RIPORTARE (TR=EP+EC)		
MISSIONE	01	Servizi istituzionali, generali e di gestione											
0108	PROGRAMMA 08	Statistica e sistemi informativi											
	Totale PROGRAMMA 08	Statistica e sistemi informativi		RS	7.623,81	PR	0,00	R	-7.623,81	P	0,00	EP	0,00
				CP	4.279,00	PC	4.279,00	I	4.279,00	ECP	0,00	EC	0,00
				CS	5.000,00	TP	4.279,00	FPV	0,00			TR	0,00
0110	PROGRAMMA 10	Risorse umane											
	Titolo 1	<i>Spese correnti</i>											
UEB: 0110101 Redditi da lavoro dipendente													
Capitolo/Art. 1022 / 0		ONERI PREVIDENZIALI A CARICO DEL COMUNE		RS	945,62	PR	0,00	R	-945,62	P	0,00	EP	0,00
				CP	22.566,00	PC	22.566,00	I	22.566,00	ECP	0,00	EC	0,00
				CS	22.566,00	TP	22.566,00	FPV	0,00			TR	0,00
Capitolo/Art. 1028 / 0		ONERI PREVIDENZIALI A CARICO DEL COMUNE RELATIVI A PERIODI D IVERSI		RS	184,26	PR	0,00	R	-184,26	P	0,00	EP	0,00
				CP	0,00	PC	0,00	I	0,00	ECP	0,00	EC	0,00
				CS	0,00	TP	0,00	FPV	0,00			TR	0,00
Totale UEB: 0110101		Redditi da lavoro dipendente		RS	1.129,88	PR	0,00	R	-1.129,88	P	0,00	EP	0,00
				CP	22.566,00	PC	22.566,00	I	22.566,00	ECP	0,00	EC	0,00
				CS	22.566,00	TP	22.566,00	FPV	0,00			TR	0,00

CONTO DEL BILANCIO - GESTIONE DELLE SPESE 2017

MISSIONE	PROGRAMMA	DENOMINAZIONE	RESIDUI PASSIVI AL 1/1/2017 (RS)	PAGAMENTI IN C/RESIDUI (PR)	RIACCERTAMENTI RESIDUI (R)	ELIMINAZIONE PER PERENZIONE (P)	RESIDUI PASSIVI DA ESERCIZI PRECEDENTI (EP=RS-PR+R-P)
			PREVISIONI DEFINITIVE DI COMPETENZA (CP)	PAGAMENTI IN C/COMPETENZA (PC)	IMPEGNI (I)	ECONOMIE DI COMPETENZA (ECP= CP- I-FPV)	RESIDUI PASSIVI DA ESERCIZIO DI COMPETENZA (EC= I-PC)
			PREVISIONI DEFINITIVE DI CASSA (CS)	TOTALE PAGAMENTI (TP=PR+PC)	FONDO PLURIENNALE VINCOLATO (FPV)	TOTALE RESIDUI PASSIVI DA RIPORTARE (TR=EP+EC)	
MISSIONE	01	 SERVIZI istituzionali, generali e di gestione					
0110	PROGRAMMA 10	Risorse umane					
	Titolo 1	Spese correnti					
Totale Titolo 1 Spese correnti			RS 1.129,88	PR 0,00	R -1.129,88	P 0,00	EP 0,00
			CP 22.566,00	PC 22.566,00	I 22.566,00	ECP 0,00	EC 0,00
			CS 22.566,00	TP 22.566,00	FPV 0,00		TR 0,00
Totale PROGRAMMA 10 Risorse umane			RS 1.129,88	PR 0,00	R -1.129,88	P 0,00	EP 0,00
			CP 22.566,00	PC 22.566,00	I 22.566,00	ECP 0,00	EC 0,00
			CS 22.566,00	TP 22.566,00	FPV 0,00		TR 0,00
0111	PROGRAMMA 11	Altri servizi generali					
	Titolo 1	Spese correnti					

CONTO DEL BILANCIO - GESTIONE DELLE SPESE 2017

MISSIONE	01	DENOMINAZIONE	RESIDUI PASSIVI AL 1/1/2017 (RS)	PAGAMENTI IN C/RESIDUI (PR)	RIACCERTAMENTI RESIDUI (R)	ELIMINAZIONE PER PERENZIONE (P)	RESIDUI PASSIVI DA ESERCIZI PRECEDENTI (EP=RS-PR+R-P)
			PREVISIONI DEFINITIVE DI COMPETENZA (CP)	PAGAMENTI IN C/COMPETENZA (PC)	IMPEGNI (I)	ECONOMIE DI COMPETENZA (ECP= CP- I-FPV)	RESIDUI PASSIVI DA ESERCIZIO DI COMPETENZA (EC= I-PC)
			PREVISIONI DEFINITIVE DI CASSA (CS)	TOTALE PAGAMENTI (TP=PR+PC)	FONDO PLURIENNALE VINCOLATO (FPV)	TOTALE RESIDUI PASSIVI DA RIPORTARE (TR=EP+EC)	
MISSIONE	01	 SERVIZI istituzionali, generali e di gestione					
0111	PROGRAMMA 11	Altri servizi generali					
	Titolo 1	Spese correnti					
UEB: 0111104 Trasferimenti correnti							
Capitolo/Art.	1203 / 0	CONTRIBUTI PER FESTE RELIGIOSE	RS 0,00 CP 1.000,00 CS 1.000,00	PR 0,00 PC 0,00 TP 0,00	R 0,00 I 1.000,00 FPV 0,00	P 0,00 ECP 0,00	EP 0,00 EC 1.000,00 TR 1.000,00
Capitolo/Art.	2154 / 0	IVA A DEBITO DEL COMUNE DA VERSARE ALL'ERARIO	RS 12.000,00 CP 15.500,00 CS 11.421,92	PR 11.421,92 PC 0,00 TP 11.421,92	R -578,08 I 0,00 FPV 0,00	P 0,00 ECP 15.500,00	EP 0,00 EC 0,00 TR 0,00
Totale UEB: 0111104 Trasferimenti correnti			RS 12.000,00 CP 16.500,00 CS 12.421,92	PR 11.421,92 PC 0,00 TP 11.421,92	R -578,08 I 1.000,00 FPV 0,00	P 0,00 ECP 15.500,00	EP 0,00 EC 1.000,00 TR 1.000,00
Totale Titolo 1 Spese correnti			RS 12.000,00 CP 16.500,00 CS 12.421,92	PR 11.421,92 PC 0,00 TP 11.421,92	R -578,08 I 1.000,00 FPV 0,00	P 0,00 ECP 15.500,00	EP 0,00 EC 1.000,00 TR 1.000,00
Totale PROGRAMMA 11 Altri servizi generali			RS 12.000,00 CP 16.500,00 CS 12.421,92	PR 11.421,92 PC 0,00 TP 11.421,92	R -578,08 I 1.000,00 FPV 0,00	P 0,00 ECP 15.500,00	EP 0,00 EC 1.000,00 TR 1.000,00

CONTO DEL BILANCIO - GESTIONE DELLE SPESE 2017

	DENOMINAZIONE	RESIDUI PASSIVI AL 1/1/2017 (RS)		PAGAMENTI IN C/RESIDUI (PR)		RIACCERTAMENTI RESIDUI (R)		ELIMINAZIONE PER PERENZIONE (P)		RESIDUI PASSIVI DA ESERCIZI PRECEDENTI (EP=RS-PR+R-P)		
		PREVISIONI DEFINITIVE DI COMPETENZA (CP)		PAGAMENTI IN C/COMPETENZA (PC)		IMPEGNI (I)		ECONOMIE DI COMPETENZA (ECP= CP- I-FPV)		RESIDUI PASSIVI DA ESERCIZIO DI COMPETENZA (EC= I-PC)		
		PREVISIONI DEFINITIVE DI CASSA (CS)		TOTALE PAGAMENTI (TP=PR+PC)		FONDO PLURIENNALE VINCOLATO (FPV)				TOTALE RESIDUI PASSIVI DA RIPORTARE (TR=EP+EC)		
MISSIONE	01	Servizi istituzionali, generali e di gestione										
Totale MISSION	01	Servizi istituzionali, generali e di gestione	RS	396.106,14	PR	81.361,27	R	-84.339,43	P	0,00	EP	230.405,44
			CP	719.559,50	PC	554.556,96	I	650.026,21	ECP	69.533,29	EC	95.469,25
			CS	851.597,37	TP	635.918,23	FPV	0,00			TR	325.874,69
MISSIONE	03	Ordine pubblico e sicurezza										
0301	PROGRAMMA 01	Polizia locale e amministrativa										
	Titolo 1	Spese correnti										
UEB:	0301101	Redditi da lavoro dipendente										
Capitolo/Art.	1261 / 0	STIPENDI ED ALTRI ASSEGGNI FISSI AL PERSONALE	RS	7.755,31	PR	0,00	R	-7.755,31	P	0,00	EP	0,00
			CP	133.850,51	PC	132.614,69	I	132.614,69	ECP	1.235,82	EC	0,00
			CS	133.850,51	TP	132.614,69	FPV	0,00			TR	0,00
Capitolo/Art.	1262 / 0	ONERI PREVIDENZIALI,ASSISTENZIALI E ASSICURATIVI A CARICO DEL COMUNE	RS	11.307,98	PR	0,00	R	-5.535,75	P	0,00	EP	5.772,23
			CP	35.970,00	PC	35.970,00	I	35.970,00	ECP	0,00	EC	0,00
			CS	35.376,00	TP	35.970,00	FPV	0,00			TR	5.772,23
Totale UEB:	0301101	Redditi da lavoro dipendente	RS	19.063,29	PR	0,00	R	-13.291,06	P	0,00	EP	5.772,23
			CP	169.820,51	PC	168.584,69	I	168.584,69	ECP	1.235,82	EC	0,00
			CS	169.226,51	TP	168.584,69	FPV	0,00			TR	5.772,23

CONTO DEL BILANCIO - GESTIONE DELLE SPESE 2017

MISSIONE	03	DENOMINAZIONE	RESIDUI PASSIVI AL 1/1/2017 (RS)	PAGAMENTI IN C/RESIDUI (PR)	RIACCERTAMENTI RESIDUI (R)	ELIMINAZIONE PER PERENZIONE (P)	RESIDUI PASSIVI DA ESERCIZI PRECEDENTI (EP=RS-PR+R-P)
			PREVISIONI DEFINITIVE DI COMPETENZA (CP)	PAGAMENTI IN C/COMPETENZA (PC)	IMPEGNI (I)	ECONOMIE DI COMPETENZA (ECP= CP- I-FPV)	RESIDUI PASSIVI DA ESERCIZIO DI COMPETENZA (EC= I-PC)
			PREVISIONI DEFINITIVE DI CASSA (CS)	TOTALE PAGAMENTI (TP=PR+PC)	FONDO PLURIENNALE VINCOLATO (FPV)	TOTALE RESIDUI PASSIVI DA RIPORTARE (TR=EP+EC)	
MISSIONE	03	Ordine pubblico e sicurezza					
0301	PROGRAMMA 01	Polizia locale e amministrativa					
	Titolo 1	Spese correnti					
UEB: 0301102 Imposte e tasse a carico dell'ente							
Capitolo/Art.	1263 / 0	IRAP SU RETRIBUZIONI AL PERSONALE DIPENDENTE	RS 500,00	PR 0,00	R -500,00	P 0,00	EP 0,00
			CP 11.050,45	PC 10.853,86	I 10.853,86	ECP 196,59	EC 0,00
			CS 11.050,55	TP 10.853,86	FPV 0,00		TR 0,00
Capitolo/Art.	1270 / 3	TASSA DI POSSESSO PER GLI AUTOMEZZI IN DOTAZIONE ALLA P.M.	RS 2.550,00	PR 0,00	R 0,00	P 0,00	EP 2.550,00
			CP 850,00	PC 0,00	I 0,00	ECP 850,00	EC 0,00
			CS 3.400,00	TP 0,00	FPV 0,00		TR 2.550,00
Totale UEB:	0301102	Imposte e tasse a carico dell'ente	RS 3.050,00	PR 0,00	R -500,00	P 0,00	EP 2.550,00
			CP 11.900,45	PC 10.853,86	I 10.853,86	ECP 1.046,59	EC 0,00
			CS 14.450,55	TP 10.853,86	FPV 0,00		TR 2.550,00

CONTO DEL BILANCIO - GESTIONE DELLE SPESE 2017

MISSIONE	03	DENOMINAZIONE	RESIDUI PASSIVI AL 1/1/2017 (RS)		PAGAMENTI IN C/RESIDUI (PR)		RIACCERTAMENTI RESIDUI (R)		ELIMINAZIONE PER PERENZIONE (P)		RESIDUI PASSIVI DA ESERCIZI PRECEDENTI (EP=RS-PR+R-P)	
			PREVISIONI DEFINITIVE DI COMPETENZA (CP)		PAGAMENTI IN C/COMPETENZA (PC)		IMPEGNI (I)		ECONOMIE DI COMPETENZA (ECP= CP- I-FPV)		RESIDUI PASSIVI DA ESERCIZIO DI COMPETENZA (EC= I-PC)	
			PREVISIONI DEFINITIVE DI CASSA (CS)		TOTALE PAGAMENTI (TP=PR+PC)		FONDO PLURIENNALE VINCOLATO (FPV)				TOTALE RESIDUI PASSIVI DA RIPORTARE (TR=EP+EC)	
MISSIONE	03	Ordine pubblico e sicurezza										
0301	PROGRAMMA 01	Polizia locale e amministrativa										
	Titolo 1	Spese correnti										
UEB: 0301103 Acquisto di beni e servizi												
Capitolo/Art.	1265 / 0	ACQUISTO DI BENI PER IL FUNZIONAMENTO DELL'UFFICIO DI P.M.	RS	8.245,42	PR	5.129,93	R	-983,90	P	0,00	EP	2.131,59
			CP	4.422,73	PC	0,00	I	4.422,73	ECP	0,00	EC	4.422,73
			CS	8.037,21	TP	5.129,93	FPV	0,00			TR	6.554,32
Capitolo/Art.	1265 / 5	SPESE ECONOMALI PER IL FUNZIONAMENTO DELL'UFFICIO DI P.M. - ACQUISTO	RS	979,46	PR	979,46	R	0,00	P	0,00	EP	0,00
			CP	1.000,00	PC	0,00	I	0,00	ECP	1.000,00	EC	0,00
			CS	1.000,00	TP	979,46	FPV	0,00			TR	0,00
Capitolo/Art.	1268 / 1	PRESTAZIONI DI SERVIZI PER IL FUNZIONAMENTO DELL'UFFICIO DI POLIZIA	RS	12.707,10	PR	9.570,25	R	-1.727,11	P	0,00	EP	1.409,74
			CP	57.275,00	PC	30.707,79	I	50.894,59	ECP	6.380,41	EC	20.186,80
			CS	65.405,78	TP	40.278,04	FPV	0,00			TR	21.596,54
Capitolo/Art.	1270 / 0	SPESE PER IL PARCO MEZZI IN DOTAZIONE AI SERVIZI DI POLIZIA MUNICIPALE	RS	3.307,99	PR	0,00	R	0,00	P	0,00	EP	3.307,99
			CP	3.307,99	PC	0,00	I	0,00	ECP	3.307,99	EC	0,00
			CS	3.307,99	TP	0,00	FPV	0,00			TR	3.307,99
Capitolo/Art.	1270 / 1	SPESE PER IL PARCO MEZZI IN DOTAZIONE AI SERVIZI DI POLIZIA MUNICIPALE	RS	0,00	PR	0,00	R	0,00	P	0,00	EP	0,00
			CP	2.346,00	PC	1.624,60	I	1.624,60	ECP	721,40	EC	0,00
			CS	2.346,00	TP	1.624,60	FPV	0,00			TR	0,00

CONTO DEL BILANCIO - GESTIONE DELLE SPESE 2017

MISSIONE	03	DENOMINAZIONE	RESIDUI PASSIVI AL 1/1/2017 (RS)		PAGAMENTI IN C/RESIDUI (PR)		RIACCERTAMENTI RESIDUI (R)		ELIMINAZIONE PER PERENZIONE (P)		RESIDUI PASSIVI DA ESERCIZI PRECEDENTI (EP=RS-PR+R-P)	
			PREVISIONI DEFINITIVE DI COMPETENZA (CP)		PAGAMENTI IN C/COMPETENZA (PC)		IMPEGNI (I)		ECONOMIE DI COMPETENZA (ECP= CP- I-FPV)		RESIDUI PASSIVI DA ESERCIZIO DI COMPETENZA (EC= I-PC)	
			PREVISIONI DEFINITIVE DI CASSA (CS)		TOTALE PAGAMENTI (TP=PR+PC)		FONDO PLURIENNALE VINCOLATO (FPV)				TOTALE RESIDUI PASSIVI DA RIPORTARE (TR=EP+EC)	
MISSIONE	03	Ordine pubblico e sicurezza										
0301	PROGRAMMA 01	Polizia locale e amministrativa										
	Titolo 1	Spese correnti										
Totale UEB: 0301103			RS	25.239,97	PR	15.679,64	R	-2.711,01	P	0,00	EP	6.849,32
Acquisto di beni e servizi			CP	68.351,72	PC	32.332,39	I	56.941,92	ECP	11.409,80	EC	24.609,53
			CS	80.096,98	TP	48.012,03	FPV	0,00			TR	31.458,85
UEB: 0301104 Trasferimenti correnti												
Capitolo/Art. 1274 / 0			RS	0,00	PR	0,00	R	0,00	P	0,00	EP	0,00
TRAFERIMENTI SANZIONI ART. 142C.D.S.			CP	1.500,00	PC	0,00	I	0,00	ECP	1.500,00	EC	0,00
			CS	1.500,00	TP	0,00	FPV	0,00			TR	0,00
Totale UEB: 0301104			RS	0,00	PR	0,00	R	0,00	P	0,00	EP	0,00
Trasferimenti correnti			CP	1.500,00	PC	0,00	I	0,00	ECP	1.500,00	EC	0,00
			CS	1.500,00	TP	0,00	FPV	0,00			TR	0,00
Totale Titolo 1 Spese correnti			RS	47.353,26	PR	15.679,64	R	-16.502,07	P	0,00	EP	15.171,55
			CP	251.572,68	PC	211.770,94	I	236.380,47	ECP	15.192,21	EC	24.609,53
			CS	265.274,04	TP	227.450,58	FPV	0,00			TR	39.781,08
Totale PROGRAMMA 01			RS	47.353,26	PR	15.679,64	R	-16.502,07	P	0,00	EP	15.171,55
Polizia locale e amministrativa			CP	251.572,68	PC	211.770,94	I	236.380,47	ECP	15.192,21	EC	24.609,53
			CS	265.274,04	TP	227.450,58	FPV	0,00			TR	39.781,08

CONTO DEL BILANCIO - GESTIONE DELLE SPESE 2017

MISSIONE	03	Ordine pubblico e sicurezza	RESIDUI PASSIVI AL 1/1/2017 (RS)		PAGAMENTI IN C/RESIDUI (PR)		RIACCERTAMENTI RESIDUI (R)		ELIMINAZIONE PER PERENZIONE (P)		RESIDUI PASSIVI DA ESERCIZI PRECEDENTI (EP=RS-PR+R-P)	
			PREVISIONI DEFINITIVE DI COMPETENZA (CP)		PAGAMENTI IN C/COMPETENZA (PC)		IMPEGNI (I)		ECONOMIE DI COMPETENZA (ECP= CP- I-FPV)		RESIDUI PASSIVI DA ESERCIZIO DI COMPETENZA (EC= I-PC)	
			PREVISIONI DEFINITIVE DI CASSA (CS)		TOTALE PAGAMENTI (TP=PR+PC)		FONDO PLURIENNALE VINCOLATO (FPV)				TOTALE RESIDUI PASSIVI DA RIPORTARE (TR=EP+EC)	
MISSIONE	03	Ordine pubblico e sicurezza										
Totale MISSIONE	03	Ordine pubblico e sicurezza	RS	47.353,26	PR	15.679,64	R	-16.502,07	P	0,00	EP	15.171,55
			CP	251.572,68	PC	211.770,94	I	236.380,47	ECP	15.192,21	EC	24.609,53
			CS	265.274,04	TP	227.450,58	FPV	0,00			TR	39.781,08
MISSIONE	04	Istruzione e diritto allo studio										
0401	PROGRAMMA 01	Istruzione prescolastica										
	Titolo 1	Spese correnti										
UEB:	0401103	Acquisto di beni e servizi										
Capitolo/Art.	1346 / 0	SPESE DI MANTENIMENTO E DI FUNZIONAMENTO DELLE SCUOLE MATERNE	RS	3.782,42	PR	3.352,69	R	-61,00	P	0,00	EP	368,73
			CP	3.500,00	PC	0,00	I	3.500,00	ECP	0,00	EC	3.500,00
			CS	5.169,53	TP	3.352,69	FPV	0,00			TR	3.868,73
Capitolo/Art.	1346 / 1	SPESE DI MANTENIMENTO E DI FUNZIONAMENTO DELLE SCUOLE MATERNE	RS	137,53	PR	0,00	R	0,00	P	0,00	EP	137,53
			CP	3.000,00	PC	0,00	I	3.000,00	ECP	0,00	EC	3.000,00
			CS	3.000,00	TP	0,00	FPV	0,00			TR	3.137,53
Totale UEB:	0401103	Acquisto di beni e servizi	RS	3.919,95	PR	3.352,69	R	-61,00	P	0,00	EP	506,26
			CP	6.500,00	PC	0,00	I	6.500,00	ECP	0,00	EC	6.500,00
			CS	8.169,53	TP	3.352,69	FPV	0,00			TR	7.006,26

CONTO DEL BILANCIO - GESTIONE DELLE SPESE 2017

MISSIONE	PROGRAMMA	DENOMINAZIONE	RESIDUI PASSIVI AL 1/1/2017 (RS)	PAGAMENTI IN C/RESIDUI (PR)	RIACCERTAMENTI RESIDUI (R)	ELIMINAZIONE PER PERENZIONE (P)	RESIDUI PASSIVI DA ESERCIZI PRECEDENTI (EP=RS-PR+R-P)
			PREVISIONI DEFINITIVE DI COMPETENZA (CP)	PAGAMENTI IN C/COMPETENZA (PC)	IMPEGNI (I)	ECONOMIE DI COMPETENZA (ECP= CP- I-FPV)	RESIDUI PASSIVI DA ESERCIZIO DI COMPETENZA (EC= I-PC)
			PREVISIONI DEFINITIVE DI CASSA (CS)	TOTALE PAGAMENTI (TP=PR+PC)	FONDO PLURIENNALE VINCOLATO (FPV)	TOTALE RESIDUI PASSIVI DA RIPORTARE (TR=EP+EC)	
04		Istruzione e diritto allo studio					
0401	PROGRAMMA 01	Istruzione prescolastica					
	Titolo 1	<i>Spese correnti</i>					
Totale Titolo 1 <i>Spese correnti</i>			RS 3.919,95	PR 3.352,69	R -61,00	P 0,00	EP 506,26
			CP 6.500,00	PC 0,00	I 6.500,00	ECP 0,00	EC 6.500,00
			CS 8.169,53	TP 3.352,69	FPV 0,00		TR 7.006,26
Totale PROGRAMMA 01 Istruzione prescolastica			RS 3.919,95	PR 3.352,69	R -61,00	P 0,00	EP 506,26
			CP 6.500,00	PC 0,00	I 6.500,00	ECP 0,00	EC 6.500,00
			CS 8.169,53	TP 3.352,69	FPV 0,00		TR 7.006,26
0402	PROGRAMMA 02	Altri ordini di istruzione non universitaria					
	Titolo 1	<i>Spese correnti</i>					

CONTO DEL BILANCIO - GESTIONE DELLE SPESE 2017

MISSIONE	04	DENOMINAZIONE	RESIDUI PASSIVI AL 1/1/2017 (RS)		PAGAMENTI IN C/RESIDUI (PR)		RIACCERTAMENTI RESIDUI (R)		ELIMINAZIONE PER PERENZIONE (P)		RESIDUI PASSIVI DA ESERCIZI PRECEDENTI (EP=RS-PR+R-P)	
			PREVISIONI DEFINITIVE DI COMPETENZA (CP)		PAGAMENTI IN C/COMPETENZA (PC)		IMPEGNI (I)		ECONOMIE DI COMPETENZA (ECP= CP- I-FPV)		RESIDUI PASSIVI DA ESERCIZIO DI COMPETENZA (EC= I-PC)	
			PREVISIONI DEFINITIVE DI CASSA (CS)		TOTALE PAGAMENTI (TP=PR+PC)		FONDO PLURIENNALE VINCOLATO (FPV)				TOTALE RESIDUI PASSIVI DA RIPORTARE (TR=EP+EC)	
MISSIONE	04	Istruzione e diritto allo studio										
0402	PROGRAMMA 02	Altri ordini di istruzione non universitaria										
	Titolo 1	Spese correnti										
UEB: 0402103 Acquisto di beni e servizi												
Capitolo/Art.	1366 / 0	SPESE DI MANTENIMENTO E DI FUNZIONAMENTO DELLE SCUOLE ELEMEN TARI	RS	0,00	PR	0,00	R	0,00	P	0,00	EP	0,00
			CP	8.000,00	PC	0,00	I	8.000,00	ECP	0,00	EC	8.000,00
			CS	8.000,00	TP	0,00	FPV	0,00			TR	8.000,00
Capitolo/Art.	1366 / 1	SPESE DI MANTENIMENTO E DI FUNZIONAMENTO DELLE SCUOLE ELEMENTARI	RS	2.991,28	PR	2.688,78	R	0,00	P	0,00	EP	302,50
			CP	5.000,00	PC	1.843,37	I	4.303,00	ECP	697,00	EC	2.459,63
			CS	7.000,00	TP	4.532,15	FPV	0,00			TR	2.762,13
Capitolo/Art.	1366 / 2	SPESE DI MANTENIMENTO E FUNZIONAMENTO SCUOLE ELEMENTARI	RS	0,00	PR	0,00	R	0,00	P	0,00	EP	0,00
			CP	1.000,00	PC	0,00	I	0,00	ECP	1.000,00	EC	0,00
			CS	1.000,00	TP	0,00	FPV	0,00			TR	0,00
Capitolo/Art.	1366 / 5	SPESE ECONOMALI PER LE SCUOLE ELEMENTARI- ACQUISTO DI BENI	RS	382,00	PR	382,00	R	0,00	P	0,00	EP	0,00
			CP	500,00	PC	0,00	I	0,00	ECP	500,00	EC	0,00
			CS	500,00	TP	382,00	FPV	0,00			TR	0,00
Capitolo/Art.	1368 / 0	FORNITURA GRATUITA DI LIBRI AGLI ALUNNI DELLA SCUOLA ELE MENTARE	RS	0,00	PR	0,00	R	0,00	P	0,00	EP	0,00
			CP	6.600,00	PC	0,00	I	6.600,00	ECP	0,00	EC	6.600,00
			CS	6.600,00	TP	0,00	FPV	0,00			TR	6.600,00

CONTO DEL BILANCIO - GESTIONE DELLE SPESE 2017

MISSIONE	04 Istruzione e diritto allo studio	DENOMINAZIONE	RESIDUI PASSIVI AL 1/1/2017 (RS)	PAGAMENTI IN C/RESIDUI (PR)	RIACCERTAMENTI RESIDUI (R)	ELIMINAZIONE PER PERENZIONE (P)	RESIDUI PASSIVI DA ESERCIZI PRECEDENTI (EP=RS-PR+R-P)
			PREVISIONI DEFINITIVE DI COMPETENZA (CP)	PAGAMENTI IN C/COMPETENZA (PC)	IMPEGNI (I)	ECONOMIE DI COMPETENZA (ECP= CP- I-FPV)	RESIDUI PASSIVI DA ESERCIZIO DI COMPETENZA (EC= I-PC)
			PREVISIONI DEFINITIVE DI CASSA (CS)	TOTALE PAGAMENTI (TP=PR+PC)	FONDO PLURIENNALE VINCOLATO (FPV)		TOTALE RESIDUI PASSIVI DA RIPORTARE (TR=EP+EC)
0402	PROGRAMMA 02	Altri ordini di istruzione non universitaria					
	Titolo 1	Spese correnti					
Capitolo/Art.	1386 / 0	SPESE DI MANTENIMENTO E DI FUNZIONAMENTO DELLE SCUOLE ME DIE	RS 0,02 CP 7.000,00 CS 7.144,74	PR 0,00 PC 0,00 TP 0,00	R -0,02 I 0,00 FPV 0,00	P 0,00 ECP 7.000,00	EP 0,00 EC 0,00 TR 0,00
Capitolo/Art.	1386 / 1	SPESE DI MANTENIMENTO E DI FUNZIONAMENTO DELLE SCUOLE MEDIE STATALI	RS 0,00 CP 17.800,00 CS 17.800,00	PR 0,00 PC 972,00 TP 972,00	R 0,00 I 17.800,00 FPV 0,00	P 0,00 ECP 0,00	EP 0,00 EC 16.828,00 TR 16.828,00
Capitolo/Art.	1386 / 5	SPESE ECONOMICHE PER LE SCUOLE MEDIE - ACQUISTO DI BENI	RS 245,00 CP 500,00 CS 500,00	PR 245,00 PC 0,00 TP 245,00	R 0,00 I 0,00 FPV 0,00	P 0,00 ECP 500,00	EP 0,00 EC 0,00 TR 0,00
Capitolo/Art.	1422 / 0	FORNITURA GRATUITA DI LIBRI AGLI ALUNNI IN DISAGIATA CONDIZIONE	RS 1.889,58 CP 0,00 CS 1.889,58	PR 0,00 PC 0,00 TP 0,00	R -1.889,58 I 0,00 FPV 0,00	P 0,00 ECP 0,00	EP 0,00 EC 0,00 TR 0,00
Totale UEB:	0402103	Acquisto di beni e servizi	RS 5.507,88 CP 46.400,00 CS 50.434,32	PR 3.315,78 PC 2.815,37 TP 6.131,15	R -1.889,60 I 36.703,00 FPV 0,00	P 0,00 ECP 9.697,00	EP 302,50 EC 33.887,63 TR 34.190,13

CONTO DEL BILANCIO - GESTIONE DELLE SPESE 2017

MISSIONE	04	Istruzione e diritto allo studio	DENOMINAZIONE	RESIDUI PASSIVI AL 1/1/2017 (RS)	PAGAMENTI IN C/RESIDUI (PR)	RIACCERTAMENTI RESIDUI (R)	ELIMINAZIONE PER PERENZIONE (P)	RESIDUI PASSIVI DA ESERCIZI PRECEDENTI (EP=RS-PR+R-P)				
				PREVISIONI DEFINITIVE DI COMPETENZA (CP)	PAGAMENTI IN C/COMPETENZA (PC)	IMPEGNI (I)	ECONOMIE DI COMPETENZA (ECP= CP- I-FPV)	RESIDUI PASSIVI DA ESERCIZIO DI COMPETENZA (EC= I-PC)				
				PREVISIONI DEFINITIVE DI CASSA (CS)	TOTALE PAGAMENTI (TP=PR+PC)	FONDO PLURIENNALE VINCOLATO (FPV)	TOTALE RESIDUI PASSIVI DA RIPORTARE (TR=EP+EC)					
0402	PROGRAMMA 02	Altri ordini di istruzione non universitaria										
	Titolo 1	Spese correnti										
UEB: 0402104 Trasferimenti correnti												
Capitolo/Art.	1393 / 0	CONTRIBUTI A SCUOLE ED ISTITUTI STATALI	RS	0,00	PR	0,00	R	0,00	P	0,00	EP	0,00
			CP	500,00	PC	0,00	I	0,00	ECP	500,00	EC	0,00
			CS	500,00	TP	0,00	FPV	0,00			TR	0,00
Totale UEB:	0402104	Trasferimenti correnti	RS	0,00	PR	0,00	R	0,00	P	0,00	EP	0,00
			CP	500,00	PC	0,00	I	0,00	ECP	500,00	EC	0,00
			CS	500,00	TP	0,00	FPV	0,00			TR	0,00
UEB: 0402107 Interessi passivi												
Capitolo/Art.	1396 / 0	INTERESSI PASSIVI SU MUTUI	RS	0,00	PR	0,00	R	0,00	P	0,00	EP	0,00
			CP	265,07	PC	132,53	I	132,53	ECP	132,54	EC	0,00
			CS	265,07	TP	132,53	FPV	0,00			TR	0,00
Capitolo/Art.	1396 / 1	INTERESSI PASSIVI SU MUTUI	RS	0,00	PR	0,00	R	0,00	P	0,00	EP	0,00
			CP	18.786,27	PC	9.393,13	I	18.786,27	ECP	0,00	EC	9.393,14
			CS	18.786,27	TP	9.393,13	FPV	0,00			TR	9.393,14
Totale UEB:	0402107	Interessi passivi	RS	0,00	PR	0,00	R	0,00	P	0,00	EP	0,00
			CP	19.051,34	PC	9.525,66	I	18.918,80	ECP	132,54	EC	9.393,14
			CS	19.051,34	TP	9.525,66	FPV	0,00			TR	9.393,14

CONTO DEL BILANCIO - GESTIONE DELLE SPESE 2017

MISSIONE	04	DENOMINAZIONE	RESIDUI PASSIVI AL 1/1/2017 (RS)	PAGAMENTI IN C/RESIDUI (PR)	RIACCERTAMENTI RESIDUI (R)	ELIMINAZIONE PER PERENZIONE (P)	RESIDUI PASSIVI DA ESERCIZI PRECEDENTI (EP=RS-PR+R-P)
			PREVISIONI DEFINITIVE DI COMPETENZA (CP)	PAGAMENTI IN C/COMPETENZA (PC)	IMPEGNI (I)	ECONOMIE DI COMPETENZA (ECP= CP- I-FPV)	RESIDUI PASSIVI DA ESERCIZIO DI COMPETENZA (EC= I-PC)
			PREVISIONI DEFINITIVE DI CASSA (CS)	TOTALE PAGAMENTI (TP=PR+PC)	FONDO PLURIENNALE VINCOLATO (FPV)	TOTALE RESIDUI PASSIVI DA RIPORTARE (TR=EP+EC)	
MISSIONE	04	Istruzione e diritto allo studio					
0402	PROGRAMMA 02	Altri ordini di istruzione non universitaria					
	Titolo 1	Spese correnti					
Totale Titolo	1	Spese correnti	RS 5.507,88	PR 3.315,78	R -1.889,60	P 0,00	EP 302,50
			CP 65.951,34	PC 12.341,03	I 55.621,80	ECP 10.329,54	EC 43.280,77
			CS 69.985,66	TP 15.656,81	FPV 0,00		TR 43.583,27
	Titolo 2	Spese in conto capitale					
UEB:	0402202	Investimenti fissi lordi e acquisto di terreni					
Capitolo/Art.	3130 / 0	REALIZZAZIONE IMPIANTI SOLARI TERMICI	RS 27.589,40	PR 0,00	R -9.450,00	P 0,00	EP 18.139,40
			CP 0,00	PC 0,00	I 0,00	ECP 0,00	EC 0,00
			CS 0,00	TP 0,00	FPV 0,00		TR 18.139,40
Capitolo/Art.	3131 / 0	COSTRUZIONE AMPLIAMENTO E COM PLETAMENTO DI EDIFICI PER LE SCUOLE	RS 240.529,21	PR 0,00	R -170.276,10	P 0,00	EP 70.253,11
			CP 466.000,00	PC 0,00	I 196.432,29	ECP 269.567,71	EC 196.432,29
			CS 466.000,00	TP 0,00	FPV 0,00		TR 266.685,40
Totale UEB:	0402202	Investimenti fissi lordi e acquisto di terreni	RS 268.118,61	PR 0,00	R -179.726,10	P 0,00	EP 88.392,51
			CP 466.000,00	PC 0,00	I 196.432,29	ECP 269.567,71	EC 196.432,29
			CS 466.000,00	TP 0,00	FPV 0,00		TR 284.824,80

CONTO DEL BILANCIO - GESTIONE DELLE SPESE 2017

MISSIONE	04	Istruzione e diritto allo studio	DENOMINAZIONE	RESIDUI PASSIVI AL 1/1/2017 (RS)	PAGAMENTI IN C/RESIDUI (PR)	RIACCERTAMENTI RESIDUI (R)	ELIMINAZIONE PER PERENZIONE (P)	RESIDUI PASSIVI DA ESERCIZI PRECEDENTI (EP=RS-PR+R-P)
				PREVISIONI DEFINITIVE DI COMPETENZA (CP)	PAGAMENTI IN C/COMPETENZA (PC)	IMPEGNI (I)	ECONOMIE DI COMPETENZA (ECP= CP- I-FPV)	RESIDUI PASSIVI DA ESERCIZIO DI COMPETENZA (EC= I-PC)
				PREVISIONI DEFINITIVE DI CASSA (CS)	TOTALE PAGAMENTI (TP=PR+PC)	FONDO PLURIENNALE VINCOLATO (FPV)		TOTALE RESIDUI PASSIVI DA RIPORTARE (TR=EP+EC)
0402	PROGRAMMA 02	Altri ordini di istruzione non universitaria						
	Titolo 2	Spese in conto capitale						
Totale Titolo 2 Spese in conto capitale				RS 268.118,61	PR 0,00	R -179.726,10	P 0,00	EP 88.392,51
				CP 466.000,00	PC 0,00	I 196.432,29	ECP 269.567,71	EC 196.432,29
				CS 466.000,00	TP 0,00	FPV 0,00		TR 284.824,80
Totale PROGRAMMA 02 Altri ordini di istruzione non universitaria				RS 273.626,49	PR 3.315,78	R -181.615,70	P 0,00	EP 88.695,01
				CP 531.951,34	PC 12.341,03	I 252.054,09	ECP 279.897,25	EC 239.713,06
				CS 535.985,66	TP 15.656,81	FPV 0,00		TR 328.408,07
0406	PROGRAMMA 06	Servizi ausiliari all'istruzione						
	Titolo 1	Spese correnti						
UEB: 0406102 Imposte e tasse a carico dell'ente								
Capitolo/Art. 1417 / 2				RS 1.308,34	PR 0,00	R 0,00	P 0,00	EP 1.308,34
SPESE PER LA TASSA DI POSSESO DEGLI SCUOLABUS				CP 3.400,00	PC 2.870,00	I 2.870,00	ECP 530,00	EC 0,00
				CS 4.708,34	TP 2.870,00	FPV 0,00		TR 1.308,34
Totale UEB: 0406102 Imposte e tasse a carico dell'ente				RS 1.308,34	PR 0,00	R 0,00	P 0,00	EP 1.308,34
				CP 3.400,00	PC 2.870,00	I 2.870,00	ECP 530,00	EC 0,00
				CS 4.708,34	TP 2.870,00	FPV 0,00		TR 1.308,34

CONTO DEL BILANCIO - GESTIONE DELLE SPESE 2017

MISSIONE	04	Istruzione e diritto allo studio	DENOMINAZIONE	RESIDUI PASSIVI AL 1/1/2017 (RS)	PAGAMENTI IN C/RESIDUI (PR)	RIACCERTAMENTI RESIDUI (R)	ELIMINAZIONE PER PERENZIONE (P)	RESIDUI PASSIVI DA ESERCIZI PRECEDENTI (EP=RS-PR+R-P)
				PREVISIONI DEFINITIVE DI COMPETENZA (CP)	PAGAMENTI IN C/COMPETENZA (PC)	IMPEGNI (I)	ECONOMIE DI COMPETENZA (ECP= CP- I-FPV)	RESIDUI PASSIVI DA ESERCIZIO DI COMPETENZA (EC= I-PC)
				PREVISIONI DEFINITIVE DI CASSA (CS)	TOTALE PAGAMENTI (TP=PR+PC)	FONDO PLURIENNALE VINCOLATO (FPV)		TOTALE RESIDUI PASSIVI DA RIPORTARE (TR=EP+EC)
0406	PROGRAMMA 06	Servizi ausiliari all'istruzione						
	Titolo 1	Spese correnti						
UEB: 0406103 Acquisto di beni e servizi								
Capitolo/Art.	1416 / 1	SPESE PER IL SERVIZIO DELLE MENSE SCOLASTICHE	RS 3.201,71 CP 31.000,00 CS 32.363,61	PR 1.838,10 PC 28.488,53 TP 30.326,63	R -1.363,61 I 31.000,00 FPV 0,00	P 0,00 ECP 0,00	EP 0,00 EC 2.511,47 TR 2.511,47	
Capitolo/Art.	1417 / 1	SPESE PER LA GESTIONE DEI TRASPORTI SCOLASTICI	RS 12.914,59 CP 80.700,00 CS 83.971,25	PR 9.834,67 PC 57.449,06 TP 67.283,73	R -52,67 I 78.958,57 FPV 0,00	P 0,00 ECP 1.741,43	EP 3.027,25 EC 21.509,51 TR 24.536,76	
Totale UEB: 0406103 Acquisto di beni e servizi			RS 16.116,30 CP 111.700,00 CS 116.334,86	PR 11.672,77 PC 85.937,59 TP 97.610,36	R -1.416,28 I 109.958,57 FPV 0,00	P 0,00 ECP 1.741,43	EP 3.027,25 EC 24.020,98 TR 27.048,23	

CONTO DEL BILANCIO - GESTIONE DELLE SPESE 2017

MISSIONE	04 Istruzione e diritto allo studio	DENOMINAZIONE	RESIDUI PASSIVI AL 1/1/2017 (RS)		PAGAMENTI IN C/RESIDUI (PR)		RIACCERTAMENTI RESIDUI (R)		ELIMINAZIONE PER PERENZIONE (P)		RESIDUI PASSIVI DA ESERCIZI PRECEDENTI (EP=RS-PR+R-P)	
			PREVISIONI DEFINITIVE DI COMPETENZA (CP)		PAGAMENTI IN C/COMPETENZA (PC)		IMPEGNI (I)		ECONOMIE DI COMPETENZA (ECP= CP- I-FPV)		RESIDUI PASSIVI DA ESERCIZIO DI COMPETENZA (EC= I-PC)	
			PREVISIONI DEFINITIVE DI CASSA (CS)		TOTALE PAGAMENTI (TP=PR+PC)		FONDO PLURIENNALE VINCOLATO (FPV)				TOTALE RESIDUI PASSIVI DA RIPORTARE (TR=EP+EC)	
0406	PROGRAMMA 06	Servizi ausiliari all'istruzione										
	Titolo 1	Spese correnti										
UEB: 0406104 Trasferimenti correnti												
Capitolo/Art.	1348 / 0	RESTITUZIONE SOMME VERSATE A TITOLO TICKETS REFEZIONE E TRASPORTO	RS	9.000,00	PR	0,00	R	-9.000,00	P	0,00	EP	0,00
			CP	0,00	PC	0,00	I	0,00	ECP	0,00	EC	0,00
			CS	9.000,00	TP	0,00	FPV	0,00			TR	0,00
Capitolo/Art.	1425 / 0	CONTRIBUTI A FAVORE DEGLI ISTITUTI SCOLASTICI	RS	6.073,35	PR	0,00	R	-6.073,35	P	0,00	EP	0,00
			CP	1.500,00	PC	0,00	I	1.500,00	ECP	0,00	EC	1.500,00
			CS	7.573,35	TP	0,00	FPV	0,00			TR	1.500,00
Totale UEB: 0406104 Trasferimenti correnti			RS	15.073,35	PR	0,00	R	-15.073,35	P	0,00	EP	0,00
			CP	1.500,00	PC	0,00	I	1.500,00	ECP	0,00	EC	1.500,00
			CS	16.573,35	TP	0,00	FPV	0,00			TR	1.500,00
Totale Titolo	1	Spese correnti	RS	32.497,99	PR	11.672,77	R	-16.489,63	P	0,00	EP	4.335,59
			CP	116.600,00	PC	88.807,59	I	114.328,57	ECP	2.271,43	EC	25.520,98
			CS	137.616,55	TP	100.480,36	FPV	0,00			TR	29.856,57
Totale PROGRAMMA	06	Servizi ausiliari all'istruzione	RS	32.497,99	PR	11.672,77	R	-16.489,63	P	0,00	EP	4.335,59
			CP	116.600,00	PC	88.807,59	I	114.328,57	ECP	2.271,43	EC	25.520,98
			CS	137.616,55	TP	100.480,36	FPV	0,00			TR	29.856,57

CONTO DEL BILANCIO - GESTIONE DELLE SPESE 2017

MISSIONE	04	Istruzione e diritto allo studio	RESIDUI PASSIVI AL 1/1/2017 (RS)		PAGAMENTI IN C/RESIDUI (PR)	RIACCERTAMENTI RESIDUI (R)	ELIMINAZIONE PER PERENZIONE (P)	RESIDUI PASSIVI DA ESERCIZI PRECEDENTI (EP=RS-PR+R-P)
			PREVISIONI DEFINITIVE DI COMPETENZA (CP)		PAGAMENTI IN C/COMPETENZA (PC)	IMPEGNI (I)	ECONOMIE DI COMPETENZA (ECP= CP- I-FPV)	RESIDUI PASSIVI DA ESERCIZIO DI COMPETENZA (EC= I-PC)
			PREVISIONI DEFINITIVE DI CASSA (CS)		TOTALE PAGAMENTI (TP=PR+PC)	FONDO PLURIENNALE VINCOLATO (FPV)	TOTALE RESIDUI PASSIVI DA RIPORTARE (TR=EP+EC)	
0407	PROGRAMMA 07	Diritto allo studio						
	Titolo 1	Spese correnti						
UEB: 0407103 Acquisto di beni e servizi								
Capitolo/Art.	1415 / 0	INIZIATIVI A FAVORE DEGLI ALUNNI	RS 0,00 CP 3.000,00 CS 3.000,00	PR 0,00 PC 2.572,59 TP 2.572,59	R 0,00 I 2.572,59 FPV 0,00	P 0,00 ECP 427,41	EP 0,00 EC 0,00 TR 0,00	
Capitolo/Art.	1416 / 0	SPESE PER IL SERVIZIO DELLE MENSE SCOLASTICHE	RS 4.543,10 CP 15.500,00 CS 19.443,17	PR 1.269,87 PC 10.144,76 TP 11.414,63	R -1.199,82 I 15.500,00 FPV 0,00	P 0,00 ECP 0,00	EP 2.073,41 EC 5.355,24 TR 7.428,65	
Capitolo/Art.	1417 / 5	SPESE ECONOMICHE PER IL TRASPORTO SCOLASTICO - ACQUISTO DI BENI	RS 564,36 CP 650,00 CS 650,00	PR 564,36 PC 0,00 TP 564,36	R 0,00 I 0,00 FPV 0,00	P 0,00 ECP 650,00	EP 0,00 EC 0,00 TR 0,00	
Capitolo/Art.	1421 / 0	FITTO LOCALI	RS 1.863,00 CP 6.000,00 CS 6.000,00	PR 1.425,00 PC 4.275,00 TP 5.700,00	R 0,00 I 6.000,00 FPV 0,00	P 0,00 ECP 0,00	EP 438,00 EC 1.725,00 TR 2.163,00	
Totale UEB: 0407103 Acquisto di beni e servizi			RS 6.970,46 CP 25.150,00 CS 29.093,17	PR 3.259,23 PC 16.992,35 TP 20.251,58	R -1.199,82 I 24.072,59 FPV 0,00	P 0,00 ECP 1.077,41	EP 2.511,41 EC 7.080,24 TR 9.591,65	

CONTO DEL BILANCIO - GESTIONE DELLE SPESE 2017

MISSIONE	04	Istruzione e diritto allo studio	RESIDUI PASSIVI AL 1/1/2017 (RS)		PAGAMENTI IN C/RESIDUI (PR)		RIACCERTAMENTI RESIDUI (R)		ELIMINAZIONE PER PERENZIONE (P)		RESIDUI PASSIVI DA ESERCIZI PRECEDENTI (EP=RS-PR+R-P)	
			PREVISIONI DEFINITIVE DI COMPETENZA (CP)		PAGAMENTI IN C/COMPETENZA (PC)		IMPEGNI (I)		ECONOMIE DI COMPETENZA (ECP= CP- I-FPV)		RESIDUI PASSIVI DA ESERCIZIO DI COMPETENZA (EC= I-PC)	
			PREVISIONI DEFINITIVE DI CASSA (CS)		TOTALE PAGAMENTI (TP=PR+PC)		FONDO PLURIENNALE VINCOLATO (FPV)				TOTALE RESIDUI PASSIVI DA RIPORTARE (TR=EP+EC)	
0407	PROGRAMMA 07	Diritto allo studio										
	Titolo 1	Spese correnti										
UEB: 0407104 Trasferimenti correnti												
Capitolo/Art.	1423 / 0	TRASFERIMENTI PER LIBRI DI TESTO	RS	10.089,27	PR	6.526,14	R	-203,55	P	0,00	EP	3.359,58
			CP	5.000,00	PC	0,00	I	5.000,00	ECP	0,00	EC	5.000,00
			CS	15.479,95	TP	6.526,14	FPV	0,00			TR	8.359,58
Totale UEB: 0407104 Trasferimenti correnti			RS	10.089,27	PR	6.526,14	R	-203,55	P	0,00	EP	3.359,58
			CP	5.000,00	PC	0,00	I	5.000,00	ECP	0,00	EC	5.000,00
			CS	15.479,95	TP	6.526,14	FPV	0,00			TR	8.359,58
Totale Titolo 1 Spese correnti			RS	17.059,73	PR	9.785,37	R	-1.403,37	P	0,00	EP	5.870,99
			CP	30.150,00	PC	16.992,35	I	29.072,59	ECP	1.077,41	EC	12.080,24
			CS	44.573,12	TP	26.777,72	FPV	0,00			TR	17.951,23
Totale PROGRAMMA 07 Diritto allo studio			RS	17.059,73	PR	9.785,37	R	-1.403,37	P	0,00	EP	5.870,99
			CP	30.150,00	PC	16.992,35	I	29.072,59	ECP	1.077,41	EC	12.080,24
			CS	44.573,12	TP	26.777,72	FPV	0,00			TR	17.951,23
Totale MISSIONE 04 Istruzione e diritto allo studio			RS	327.104,16	PR	28.126,61	R	-199.569,70	P	0,00	EP	99.407,85
			CP	685.201,34	PC	118.140,97	I	401.955,25	ECP	283.246,09	EC	283.814,28
			CS	726.344,86	TP	146.267,58	FPV	0,00			TR	383.222,13

CONTO DEL BILANCIO - GESTIONE DELLE SPESE 2017

MISSIONE	05	Tutela e valorizzazione dei beni e delle attività culturali	RESIDUI PASSIVI AL 1/1/2017 (RS)		PAGAMENTI IN C/RESIDUI (PR)		RIACCERTAMENTI RESIDUI (R)		ELIMINAZIONE PER PERENZIONE (P)		RESIDUI PASSIVI DA ESERCIZI PRECEDENTI (EP=RS-PR+R-P)	
			PREVISIONI DEFINITIVE DI COMPETENZA (CP)		PAGAMENTI IN C/COMPETENZA (PC)		IMPEGNI (I)		ECONOMIE DI COMPETENZA (ECP= CP- I-FPV)		RESIDUI PASSIVI DA ESERCIZIO DI COMPETENZA (EC= I-PC)	
			PREVISIONI DEFINITIVE DI CASSA (CS)		TOTALE PAGAMENTI (TP=PR+PC)		FONDO PLURIENNALE VINCOLATO (FPV)				TOTALE RESIDUI PASSIVI DA RIPORTARE (TR=EP+EC)	
0502	PROGRAMMA 02	Attività culturali e interventi diversi nel settore culturale										
	Titolo 1	Spese correnti										
UEB: 0502103 Acquisto di beni e servizi												
Capitolo/Art.	1476 / 0	SPESE PER ACQUISTO LIBRI, QUOTIDIANI, RIVESTE ECC. PER LA BIBLIOTECA	RS	1.256,00	PR	0,00	R	-1.256,00	P	0,00	EP	0,00
			CP	500,00	PC	0,00	I	0,00	ECP	500,00	EC	0,00
			CS	1.756,00	TP	0,00	FPV	0,00			TR	0,00
Capitolo/Art.	1476 / 1	SPESE DI MANTENIMENTO E DI FUNZIONAMENTO DELLA BIBLIOTECA COMUNALE	RS	0,00	PR	0,00	R	0,00	P	0,00	EP	0,00
			CP	500,00	PC	0,00	I	0,00	ECP	500,00	EC	0,00
			CS	500,00	TP	0,00	FPV	0,00			TR	0,00
Capitolo/Art.	1485 / 0	SPESE PER MONUMENTI E MUSEI	RS	0,00	PR	0,00	R	0,00	P	0,00	EP	0,00
			CP	500,00	PC	0,00	I	0,00	ECP	500,00	EC	0,00
			CS	500,00	TP	0,00	FPV	0,00			TR	0,00
Capitolo/Art.	1506 / 0	SPESE PER SPETTACOLI, MANIFESTAZIONI CULTURALI E RICREATIVE	RS	2.592,50	PR	1.675,60	R	-30,00	P	0,00	EP	886,90
			CP	7.000,00	PC	5.639,93	I	7.000,00	ECP	0,00	EC	1.360,07
			CS	9.592,50	TP	7.315,53	FPV	0,00			TR	2.246,97
Capitolo/Art.	1506 / 1	SPESE PER SPETTACOLI, MANIFESTAZIONI CULTURALI E RICREATIVE	RS	7.936,89	PR	4.634,40	R	-196,09	P	0,00	EP	3.106,40
			CP	10.000,00	PC	10.000,00	I	10.000,00	ECP	0,00	EC	0,00
			CS	17.936,89	TP	14.634,40	FPV	0,00			TR	3.106,40

CONTO DEL BILANCIO - GESTIONE DELLE SPESE 2017

MISSIONE	05	Tutela e valorizzazione dei beni e delle attività culturali	RESIDUI PASSIVI AL 1/1/2017 (RS)		PAGAMENTI IN C/RESIDUI (PR)	RIACCERTAMENTI RESIDUI (R)	ELIMINAZIONE PER PERENZIONE (P)	RESIDUI PASSIVI DA ESERCIZI PRECEDENTI (EP=RS-PR+R-P)				
			PREVISIONI DEFINITIVE DI COMPETENZA (CP)		PAGAMENTI IN C/COMPETENZA (PC)	IMPEGNI (I)	ECONOMIE DI COMPETENZA (ECP= CP- I-FPV)	RESIDUI PASSIVI DA ESERCIZIO DI COMPETENZA (EC= I-PC)				
			PREVISIONI DEFINITIVE DI CASSA (CS)		TOTALE PAGAMENTI (TP=PR+PC)	FONDO PLURIENNALE VINCOLATO (FPV)		TOTALE RESIDUI PASSIVI DA RIPORTARE (TR=EP+EC)				
0502	PROGRAMMA 02	Attività culturali e interventi diversi nel settore culturale										
	Titolo 1	Spese correnti										
Capitolo/Art.	1515 / 0	PATROCINIO PER FINI CULTURALI	RS	0,00	PR	0,00	R	0,00	P	0,00	EP	0,00
			CP	500,00	PC	500,00	I	500,00	ECP	0,00	EC	0,00
			CS	500,00	TP	500,00	FPV	0,00			TR	0,00
Totale UEB:	0502103	Acquisto di beni e servizi	RS	11.785,39	PR	6.310,00	R	-1.482,09	P	0,00	EP	3.993,30
			CP	19.000,00	PC	16.139,93	I	17.500,00	ECP	1.500,00	EC	1.360,07
			CS	30.785,39	TP	22.449,93	FPV	0,00			TR	5.353,37
UEB:	0502104	Trasferimenti correnti										
Capitolo/Art.	1481 / 0	CONCORSO NELLE SPESE PER LA GESTIONE DEL SISTEMA BIBLIO TECARIO	RS	0,00	PR	0,00	R	0,00	P	0,00	EP	0,00
			CP	292,00	PC	0,00	I	0,00	ECP	292,00	EC	0,00
			CS	292,00	TP	0,00	FPV	0,00			TR	0,00
Capitolo/Art.	1506 / 2	CONTRIBUTI PROMOZIONALI PER SPETTACOLI, ATTIVITA' CULTURALI E	RS	0,00	PR	0,00	R	0,00	P	0,00	EP	0,00
			CP	500,00	PC	500,00	I	500,00	ECP	0,00	EC	0,00
			CS	500,00	TP	500,00	FPV	0,00			TR	0,00
Totale UEB:	0502104	Trasferimenti correnti	RS	0,00	PR	0,00	R	0,00	P	0,00	EP	0,00
			CP	792,00	PC	500,00	I	500,00	ECP	292,00	EC	0,00
			CS	792,00	TP	500,00	FPV	0,00			TR	0,00

CONTO DEL BILANCIO - GESTIONE DELLE SPESE 2017

MISSIONE	PROGRAMMA	TITOLO	DENOMINAZIONE	RESIDUI PASSIVI AL 1/1/2017 (RS)	PAGAMENTI IN C/RESIDUI (PR)	RIACCERTAMENTI RESIDUI (R)	ELIMINAZIONE PER PERENZIONE (P)	RESIDUI PASSIVI DA ESERCIZI PRECEDENTI (EP=RS-PR+R-P)
				PREVISIONI DEFINITIVE DI COMPETENZA (CP)	PAGAMENTI IN C/COMPETENZA (PC)	IMPEGNI (I)	ECONOMIE DI COMPETENZA (ECP= CP- I-FPV)	RESIDUI PASSIVI DA ESERCIZIO DI COMPETENZA (EC= I-PC)
				PREVISIONI DEFINITIVE DI CASSA (CS)	TOTALE PAGAMENTI (TP=PR+PC)	FONDO PLURIENNALE VINCOLATO (FPV)		TOTALE RESIDUI PASSIVI DA RIPORTARE (TR=EP+EC)
MISSIONE	05		Tutela e valorizzazione dei beni e delle attività culturali					
0502	PROGRAMMA 02		Attività culturali e interventi diversi nel settore culturale					
		Titolo 1	Spese correnti					
Totale Titolo 1 Spese correnti				RS 11.785,39	PR 6.310,00	R -1.482,09	P 0,00	EP 3.993,30
				CP 19.792,00	PC 16.639,93	I 18.000,00	ECP 1.792,00	EC 1.360,07
				CS 31.577,39	TP 22.949,93	FPV 0,00		TR 5.353,37
Totale PROGRAMMA 02 Attività culturali e interventi diversi nel settore culturale				RS 11.785,39	PR 6.310,00	R -1.482,09	P 0,00	EP 3.993,30
				CP 19.792,00	PC 16.639,93	I 18.000,00	ECP 1.792,00	EC 1.360,07
				CS 31.577,39	TP 22.949,93	FPV 0,00		TR 5.353,37
Totale MISSIONE	05		Tutela e valorizzazione dei beni e delle attività culturali	RS 11.785,39	PR 6.310,00	R -1.482,09	P 0,00	EP 3.993,30
				CP 19.792,00	PC 16.639,93	I 18.000,00	ECP 1.792,00	EC 1.360,07
				CS 31.577,39	TP 22.949,93	FPV 0,00		TR 5.353,37
MISSIONE	06		Politiche giovanili, sport e tempo libero					
0601	PROGRAMMA 01		Sport e tempo libero					
		Titolo 1	Spese correnti					

CONTO DEL BILANCIO - GESTIONE DELLE SPESE 2017

MISSIONE	06	DENOMINAZIONE	RESIDUI PASSIVI AL 1/1/2017 (RS)		PAGAMENTI IN C/RESIDUI (PR)		RIACCERTAMENTI RESIDUI (R)		ELIMINAZIONE PER PERENZIONE (P)		RESIDUI PASSIVI DA ESERCIZI PRECEDENTI (EP=RS-PR+R-P)	
			PREVISIONI DEFINITIVE DI COMPETENZA (CP)		PAGAMENTI IN C/COMPETENZA (PC)		IMPEGNI (I)		ECONOMIE DI COMPETENZA (ECP= CP- I-FPV)		RESIDUI PASSIVI DA ESERCIZIO DI COMPETENZA (EC= I-PC)	
			PREVISIONI DEFINITIVE DI CASSA (CS)		TOTALE PAGAMENTI (TP=PR+PC)		FONDO PLURIENNALE VINCOLATO (FPV)				TOTALE RESIDUI PASSIVI DA RIPORTARE (TR=EP+EC)	
MISSIONE	06	Politiche giovanili, sport e tempo libero										
0601	PROGRAMMA 01	Sport e tempo libero										
	Titolo 1	Spese correnti										
UEB: 0601103 Acquisto di beni e servizi												
Capitolo/Art.	1832 / 0	ACQUISTO DI BENI PER LA GESTIONE DEGLI IMPIANTI SPORTIVI	RS	0,00	PR	0,00	R	0,00	P	0,00	EP	0,00
			CP	800,00	PC	800,00	I	800,00	ECP	0,00	EC	0,00
			CS	800,00	TP	800,00	FPV	0,00			TR	0,00
Capitolo/Art.	1832 / 1	PRESTAZIONI DI SERVIZI PER LA GESTIONE DEGLI IMPIANTI SPORTIVI	RS	0,00	PR	0,00	R	0,00	P	0,00	EP	0,00
			CP	1.500,00	PC	1.500,00	I	1.500,00	ECP	0,00	EC	0,00
			CS	1.500,00	TP	1.500,00	FPV	0,00			TR	0,00
Capitolo/Art.	1832 / 5	SPESE ECONOMICHE PER LA GESTIONE DEGLI IMPIANTI SPORTIVI - ACQUISTO DI	RS	0,00	PR	0,00	R	0,00	P	0,00	EP	0,00
			CP	500,00	PC	0,00	I	0,00	ECP	500,00	EC	0,00
			CS	500,00	TP	0,00	FPV	0,00			TR	0,00
Capitolo/Art.	1833 / 0	SPESE PER INIZIATIVE NEL CAMPO DELLO SPORT	RS	0,00	PR	0,00	R	0,00	P	0,00	EP	0,00
			CP	800,00	PC	800,00	I	800,00	ECP	0,00	EC	0,00
			CS	800,00	TP	800,00	FPV	0,00			TR	0,00
Totale UEB: 0601103 Acquisto di beni e servizi			RS	0,00	PR	0,00	R	0,00	P	0,00	EP	0,00
			CP	3.600,00	PC	3.100,00	I	3.100,00	ECP	500,00	EC	0,00
			CS	3.600,00	TP	3.100,00	FPV	0,00			TR	0,00

CONTO DEL BILANCIO - GESTIONE DELLE SPESE 2017

MISSIONE	PROGRAMMA	TITOLO	DENOMINAZIONE	RESIDUI PASSIVI AL 1/1/2017 (RS)	PAGAMENTI IN C/RESIDUI (PR)	RIACCERTAMENTI RESIDUI (R)	ELIMINAZIONE PER PERENZIONE (P)	RESIDUI PASSIVI DA ESERCIZI PRECEDENTI (EP=RS-PR+R-P)
				PREVISIONI DEFINITIVE DI COMPETENZA (CP)	PAGAMENTI IN C/COMPETENZA (PC)	IMPEGNI (I)	ECONOMIE DI COMPETENZA (ECP= CP- I-FPV)	RESIDUI PASSIVI DA ESERCIZIO DI COMPETENZA (EC= I-PC)
				PREVISIONI DEFINITIVE DI CASSA (CS)	TOTALE PAGAMENTI (TP=PR+PC)	FONDO PLURIENNALE VINCOLATO (FPV)		TOTALE RESIDUI PASSIVI DA RIPORTARE (TR=EP+EC)
06			Politiche giovanili, sport e tempo libero					
0601	PROGRAMMA 01		Sport e tempo libero					
		Titolo 1	Spese correnti					
UEB: 0601104 Trasferimenti correnti								
Capitolo/Art.	1829 / 0		CONTRIBUTI PER INIZIATIVE RICREATIVE E SPORTIVE	RS 0,00 CP 5.000,00 CS 5.000,00	PR 0,00 PC 4.942,50 TP 4.942,50	R 0,00 I 4.942,50 FPV 0,00	P 0,00 ECP 57,50	EP 0,00 EC 0,00 TR 0,00
Totale UEB:	0601104		Trasferimenti correnti	RS 0,00 CP 5.000,00 CS 5.000,00	PR 0,00 PC 4.942,50 TP 4.942,50	R 0,00 I 4.942,50 FPV 0,00	P 0,00 ECP 57,50	EP 0,00 EC 0,00 TR 0,00
UEB: 0601107 Interessi passivi								
Capitolo/Art.	1834 / 1		INTERESSI PASSIVI SU MUTUI	RS 0,00 CP 4.093,39 CS 4.093,39	PR 0,00 PC 3.753,09 TP 3.753,09	R 0,00 I 3.753,09 FPV 0,00	P 0,00 ECP 340,30	EP 0,00 EC 0,00 TR 0,00
Totale UEB:	0601107		Interessi passivi	RS 0,00 CP 4.093,39 CS 4.093,39	PR 0,00 PC 3.753,09 TP 3.753,09	R 0,00 I 3.753,09 FPV 0,00	P 0,00 ECP 340,30	EP 0,00 EC 0,00 TR 0,00

CONTO DEL BILANCIO - GESTIONE DELLE SPESE 2017

	DENOMINAZIONE	RESIDUI PASSIVI AL 1/1/2017 (RS)	PAGAMENTI IN C/RESIDUI (PR)	RIACCERTAMENTI RESIDUI (R)	ELIMINAZIONE PER PERENZIONE (P)	RESIDUI PASSIVI DA ESERCIZI PRECEDENTI (EP=RS-PR+R-P)	
		PREVISIONI DEFINITIVE DI COMPETENZA (CP)	PAGAMENTI IN C/COMPETENZA (PC)	IMPEGNI (I)	ECONOMIE DI COMPETENZA (ECP= CP- I-FPV)	RESIDUI PASSIVI DA ESERCIZIO DI COMPETENZA (EC= I-PC)	
		PREVISIONI DEFINITIVE DI CASSA (CS)	TOTALE PAGAMENTI (TP=PR+PC)	FONDO PLURIENNALE VINCOLATO (FPV)		TOTALE RESIDUI PASSIVI DA RIPORTARE (TR=EP+EC)	
MISSIONE	06	Politiche giovanili, sport e tempo libero					
0601	PROGRAMMA 01	Sport e tempo libero					
	Titolo 1	Spese correnti					
Totale Titolo	1	Spese correnti	RS 0,00	PR 0,00	R 0,00	P 0,00	EP 0,00
			CP 12.693,39	PC 11.795,59	I 11.795,59	ECP 897,80	EC 0,00
			CS 12.693,39	TP 11.795,59	FPV 0,00		TR 0,00
	Titolo 2	Spese in conto capitale					
UEB:	0601202	Investimenti fissi lordi e acquisto di terreni					
Capitolo/Art.	3409 / 0	RS 59.262,10	PR 0,00	R -59.262,10	P 0,00	EP 0,00	
	PROGETTO PISL QUALITA' DELLA VITA -RIQUALIFICAZIONE IMPIANT I SPORTIVI	CP 0,00	PC 0,00	I 0,00	ECP 0,00	EC 0,00	
		CS 0,00	TP 0,00	FPV 0,00		TR 0,00	
Capitolo/Art.	3412 / 0	RS 174,78	PR 0,00	R -174,78	P 0,00	EP 0,00	
	REALIZZAZIONE IMPIANTI SOLARI TERMICI	CP 0,00	PC 0,00	I 0,00	ECP 0,00	EC 0,00	
		CS 174,78	TP 0,00	FPV 0,00		TR 0,00	
Totale UEB:	0601202	RS 59.436,88	PR 0,00	R -59.436,88	P 0,00	EP 0,00	
	Investimenti fissi lordi e acquisto di terreni	CP 0,00	PC 0,00	I 0,00	ECP 0,00	EC 0,00	
		CS 174,78	TP 0,00	FPV 0,00		TR 0,00	

CONTO DEL BILANCIO - GESTIONE DELLE SPESE 2017

MISSIONE	PROGRAMMA	TITOLO	DENOMINAZIONE	RESIDUI PASSIVI AL 1/1/2017 (RS)	PAGAMENTI IN C/RESIDUI (PR)	RIACCERTAMENTI RESIDUI (R)	ELIMINAZIONE PER PERENZIONE (P)	RESIDUI PASSIVI DA ESERCIZI PRECEDENTI (EP=RS-PR+R-P)
				PREVISIONI DEFINITIVE DI COMPETENZA (CP)	PAGAMENTI IN C/COMPETENZA (PC)	IMPEGNI (I)	ECONOMIE DI COMPETENZA (ECP= CP- I-FPV)	RESIDUI PASSIVI DA ESERCIZIO DI COMPETENZA (EC= I-PC)
				PREVISIONI DEFINITIVE DI CASSA (CS)	TOTALE PAGAMENTI (TP=PR+PC)	FONDO PLURIENNALE VINCOLATO (FPV)		TOTALE RESIDUI PASSIVI DA RIPORTARE (TR=EP+EC)
MISSIONE	06		Politiche giovanili, sport e tempo libero					
0601	PROGRAMMA 01		Sport e tempo libero					
		Titolo 2	Spese in conto capitale					
Totale Titolo 2 Spese in conto capitale				RS 59.436,88	PR 0,00	R -59.436,88	P 0,00	EP 0,00
				CP 0,00	PC 0,00	I 0,00	ECP 0,00	EC 0,00
				CS 174,78	TP 0,00	FPV 0,00		TR 0,00
Totale PROGRAMMA 01 Sport e tempo libero				RS 59.436,88	PR 0,00	R -59.436,88	P 0,00	EP 0,00
				CP 12.693,39	PC 11.795,59	I 11.795,59	ECP 897,80	EC 0,00
				CS 12.868,17	TP 11.795,59	FPV 0,00		TR 0,00
Totale MISSIONE	06		Politiche giovanili, sport e tempo libero	RS 59.436,88	PR 0,00	R -59.436,88	P 0,00	EP 0,00
				CP 12.693,39	PC 11.795,59	I 11.795,59	ECP 897,80	EC 0,00
				CS 12.868,17	TP 11.795,59	FPV 0,00		TR 0,00
MISSIONE	07		Turismo					
0701	PROGRAMMA 01		Sviluppo e valorizzazione del turismo					
		Titolo 1	Spese correnti					

CONTO DEL BILANCIO - GESTIONE DELLE SPESE 2017

MISSIONE	07	Turismo	DENOMINAZIONE	RESIDUI PASSIVI AL 1/1/2017 (RS)		PAGAMENTI IN C/RESIDUI (PR)		RIACCERTAMENTI RESIDUI (R)		ELIMINAZIONE PER PERENZIONE (P)		RESIDUI PASSIVI DA ESERCIZI PRECEDENTI (EP=RS-PR+R-P)	
				PREVISIONI DEFINITIVE DI COMPETENZA (CP)		PAGAMENTI IN C/COMPETENZA (PC)		IMPEGNI (I)		ECONOMIE DI COMPETENZA (ECP= CP- I-FPV)		RESIDUI PASSIVI DA ESERCIZIO DI COMPETENZA (EC= I-PC)	
				PREVISIONI DEFINITIVE DI CASSA (CS)		TOTALE PAGAMENTI (TP=PR+PC)		FONDO PLURIENNALE VINCOLATO (FPV)				TOTALE RESIDUI PASSIVI DA RIPORTARE (TR=EP+EC)	
0701	PROGRAMMA 01	Sviluppo e valorizzazione del turismo											
	Titolo 1	Spese correnti											
UEB: 0701103 Acquisto di beni e servizi													
Capitolo/Art. 2078 / 0				RS	0,00	PR	0,00	R	0,00	P	0,00	EP	0,00
INTERVENTI DIVERSI NEL CAMPO TURISTICO				CP	550,00	PC	550,00	I	550,00	ECP	0,00	EC	0,00
				CS	550,00	TP	550,00	FPV	0,00			TR	0,00
Capitolo/Art. 2078 / 1				RS	0,00	PR	0,00	R	0,00	P	0,00	EP	0,00
INTERVENTI DIVERSI NEL CAMPO TURISTICO				CP	100,00	PC	0,00	I	0,00	ECP	100,00	EC	0,00
				CS	100,00	TP	0,00	FPV	0,00			TR	0,00
Totale UEB: 0701103				RS	0,00	PR	0,00	R	0,00	P	0,00	EP	0,00
Acquisto di beni e servizi				CP	650,00	PC	550,00	I	550,00	ECP	100,00	EC	0,00
				CS	650,00	TP	550,00	FPV	0,00			TR	0,00
UEB: 0701104 Trasferimenti correnti													
Capitolo/Art. 2079 / 0				RS	0,00	PR	0,00	R	0,00	P	0,00	EP	0,00
CONTRIBUTI PER MANIFESTAZIONI DI PROMOZIONE TURISTICA				CP	500,00	PC	0,00	I	0,00	ECP	500,00	EC	0,00
				CS	500,00	TP	0,00	FPV	0,00			TR	0,00
Totale UEB: 0701104				RS	0,00	PR	0,00	R	0,00	P	0,00	EP	0,00
Trasferimenti correnti				CP	500,00	PC	0,00	I	0,00	ECP	500,00	EC	0,00
				CS	500,00	TP	0,00	FPV	0,00			TR	0,00

CONTO DEL BILANCIO - GESTIONE DELLE SPESE 2017

MISSIONE	PROGRAMMA	TITOLO	DENOMINAZIONE	RESIDUI PASSIVI AL 1/1/2017 (RS)	PAGAMENTI IN C/RESIDUI (PR)	RIACCERTAMENTI RESIDUI (R)	ELIMINAZIONE PER PERENZIONE (P)	RESIDUI PASSIVI DA ESERCIZI PRECEDENTI (EP=RS-PR+R-P)
				PREVISIONI DEFINITIVE DI COMPETENZA (CP)	PAGAMENTI IN C/COMPETENZA (PC)	IMPEGNI (I)	ECONOMIE DI COMPETENZA (ECP= CP- I-FPV)	RESIDUI PASSIVI DA ESERCIZIO DI COMPETENZA (EC= I-PC)
				PREVISIONI DEFINITIVE DI CASSA (CS)	TOTALE PAGAMENTI (TP=PR+PC)	FONDO PLURIENNALE VINCOLATO (FPV)		TOTALE RESIDUI PASSIVI DA RIPORTARE (TR=EP+EC)
MISSIONE	07		Turismo					
0701	PROGRAMMA 01		Sviluppo e valorizzazione del turismo					
		Titolo 1	Spese correnti					
Totale Titolo 1 Spese correnti				RS 0,00	PR 0,00	R 0,00	P 0,00	EP 0,00
				CP 1.150,00	PC 550,00	I 550,00	ECP 600,00	EC 0,00
				CS 1.150,00	TP 550,00	FPV 0,00		TR 0,00
Totale PROGRAMMA 01 Sviluppo e valorizzazione del turismo				RS 0,00	PR 0,00	R 0,00	P 0,00	EP 0,00
				CP 1.150,00	PC 550,00	I 550,00	ECP 600,00	EC 0,00
				CS 1.150,00	TP 550,00	FPV 0,00		TR 0,00
Totale MISSIONE	07		Turismo	RS 0,00	PR 0,00	R 0,00	P 0,00	EP 0,00
				CP 1.150,00	PC 550,00	I 550,00	ECP 600,00	EC 0,00
				CS 1.150,00	TP 550,00	FPV 0,00		TR 0,00
MISSIONE	08		Assetto del territorio ed edilizia abitativa					
0801	PROGRAMMA 01		Urbanistica e assetto del territorio					
		Titolo 1	Spese correnti					

CONTO DEL BILANCIO - GESTIONE DELLE SPESE 2017

MISSIONE	08	DENOMINAZIONE	RESIDUI PASSIVI AL 1/1/2017 (RS)		PAGAMENTI IN C/RESIDUI (PR)		RIACCERTAMENTI RESIDUI (R)		ELIMINAZIONE PER PERENZIONE (P)		RESIDUI PASSIVI DA ESERCIZI PRECEDENTI (EP=RS-PR+R-P)	
			PREVISIONI DEFINITIVE DI COMPETENZA (CP)		PAGAMENTI IN C/COMPETENZA (PC)		IMPEGNI (I)		ECONOMIE DI COMPETENZA (ECP= CP- I-FPV)		RESIDUI PASSIVI DA ESERCIZIO DI COMPETENZA (EC= I-PC)	
			PREVISIONI DEFINITIVE DI CASSA (CS)		TOTALE PAGAMENTI (TP=PR+PC)		FONDO PLURIENNALE VINCOLATO (FPV)				TOTALE RESIDUI PASSIVI DA RIPORTARE (TR=EP+EC)	
MISSIONE	08	Aspetto del territorio ed edilizia abitativa										
0801	PROGRAMMA 01	Urbanistica e assetto del territorio										
	Titolo 1	Spese correnti										
UEB: 0801101 Redditi da lavoro dipendente												
Capitolo/Art.	1801 / 0	STIPENDI ED ALTRI ASSEGNI FISSAL PERSONALE DIPENDENTE	RS	822,69	PR	0,00	R	-822,69	P	0,00	EP	0,00
			CP	19.872,00	PC	19.872,00	I	19.872,00	ECP	0,00	EC	0,00
			CS	19.872,00	TP	19.872,00	FPV	0,00			TR	0,00
Capitolo/Art.	1802 / 0	ONERI PREVID. ED ASSISTENZ.	RS	4.197,52	PR	0,00	R	-4.197,52	P	0,00	EP	0,00
			CP	5.000,00	PC	5.000,00	I	5.000,00	ECP	0,00	EC	0,00
			CS	5.000,00	TP	5.000,00	FPV	0,00			TR	0,00
Totale UEB: 0801101 Redditi da lavoro dipendente			RS	5.020,21	PR	0,00	R	-5.020,21	P	0,00	EP	0,00
			CP	24.872,00	PC	24.872,00	I	24.872,00	ECP	0,00	EC	0,00
			CS	24.872,00	TP	24.872,00	FPV	0,00			TR	0,00
UEB: 0801102 Imposte e tasse a carico dell'ente												
Capitolo/Art.	1803 / 0	IRAP	RS	0,00	PR	0,00	R	0,00	P	0,00	EP	0,00
			CP	2.000,00	PC	1.433,97	I	1.433,97	ECP	566,03	EC	0,00
			CS	2.000,00	TP	1.433,97	FPV	0,00			TR	0,00
Totale UEB: 0801102 Imposte e tasse a carico dell'ente			RS	0,00	PR	0,00	R	0,00	P	0,00	EP	0,00
			CP	2.000,00	PC	1.433,97	I	1.433,97	ECP	566,03	EC	0,00
			CS	2.000,00	TP	1.433,97	FPV	0,00			TR	0,00

CONTO DEL BILANCIO - GESTIONE DELLE SPESE 2017

MISSIONE	08	DENOMINAZIONE	RESIDUI PASSIVI AL 1/1/2017 (RS)	PAGAMENTI IN C/RESIDUI (PR)	RIACCERTAMENTI RESIDUI (R)	ELIMINAZIONE PER PERENZIONE (P)	RESIDUI PASSIVI DA ESERCIZI PRECEDENTI (EP=RS-PR+R-P)
			PREVISIONI DEFINITIVE DI COMPETENZA (CP)	PAGAMENTI IN C/COMPETENZA (PC)	IMPEGNI (I)	ECONOMIE DI COMPETENZA (ECP= CP- I-FPV)	RESIDUI PASSIVI DA ESERCIZIO DI COMPETENZA (EC= I-PC)
			PREVISIONI DEFINITIVE DI CASSA (CS)	TOTALE PAGAMENTI (TP=PR+PC)	FONDO PLURIENNALE VINCOLATO (FPV)	TOTALE RESIDUI PASSIVI DA RIPORTARE (TR=EP+EC)	
MISSIONE	08	Aspetto del territorio ed edilizia abitativa					
0801	PROGRAMMA 01	Urbanistica e assetto del territorio					
	Titolo 1	Spese correnti					
UEB: 0801103 Acquisto di beni e servizi							
Capitolo/Art.	1806 / 0	SPESE PER LA GESTIONE DELLA MONTAGNA	RS 1.787,04 CP 500,00 CS 500,00	PR 470,79 PC 0,00 TP 470,79	R -1.316,25 I 500,00 FPV 0,00	P 0,00 ECP 0,00	EP 0,00 EC 500,00 TR 500,00
Capitolo/Art.	1806 / 1	SPESE DI GESTIONE DELLA MONTAGNA	RS 0,00 CP 500,00 CS 500,00	PR 0,00 PC 0,00 TP 0,00	R 0,00 I 500,00 FPV 0,00	P 0,00 ECP 0,00	EP 0,00 EC 500,00 TR 500,00
Capitolo/Art.	1928 / 5	SPESE ECONOMICHE PER LA VIABILITA' - ACQUISTO DI BENI	RS 196,00 CP 1.000,00 CS 1.000,00	PR 196,00 PC 0,00 TP 196,00	R 0,00 I 0,00 FPV 0,00	P 0,00 ECP 1.000,00	EP 0,00 EC 0,00 TR 0,00
Capitolo/Art.	1938 / 0	SPESE DI GESTIONE E DI MANUTENZIONE DEGLI IMPIANTI DELLA PUBBLICA	RS 61,00 CP 5.500,00 CS 5.500,00	PR 0,00 PC 1.750,00 TP 1.750,00	R -61,00 I 5.500,00 FPV 0,00	P 0,00 ECP 0,00	EP 0,00 EC 3.750,00 TR 3.750,00
Totale UEB:	0801103	Acquisto di beni e servizi	RS 2.044,04 CP 7.500,00 CS 7.500,00	PR 666,79 PC 1.750,00 TP 2.416,79	R -1.377,25 I 6.500,00 FPV 0,00	P 0,00 ECP 1.000,00	EP 0,00 EC 4.750,00 TR 4.750,00

CONTO DEL BILANCIO - GESTIONE DELLE SPESE 2017

MISSIONE	08	DENOMINAZIONE	RESIDUI PASSIVI AL 1/1/2017 (RS)	PAGAMENTI IN C/RESIDUI (PR)	RIACCERTAMENTI RESIDUI (R)	ELIMINAZIONE PER PERENZIONE (P)	RESIDUI PASSIVI DA ESERCIZI PRECEDENTI (EP=RS-PR+R-P)
			PREVISIONI DEFINITIVE DI COMPETENZA (CP)	PAGAMENTI IN C/COMPETENZA (PC)	IMPEGNI (I)	ECONOMIE DI COMPETENZA (ECP= CP- I-FPV)	RESIDUI PASSIVI DA ESERCIZIO DI COMPETENZA (EC= I-PC)
			PREVISIONI DEFINITIVE DI CASSA (CS)	TOTALE PAGAMENTI (TP=PR+PC)	FONDO PLURIENNALE VINCOLATO (FPV)	TOTALE RESIDUI PASSIVI DA RIPORTARE (TR=EP+EC)	
MISSIONE	08	Assetto del territorio ed edilizia abitativa					
0801	PROGRAMMA 01	Urbanistica e assetto del territorio					
	Titolo 1	<i>Spese correnti</i>					
UEB: 0801107 Interessi passivi							
Capitolo/Art.	1810 / 0	INTERESSI PASSIVI SU MUTUI	RS 0,00	PR 0,00	R 0,00	P 0,00	EP 0,00
			CP 36.241,13	PC 18.000,00	I 36.241,13	ECP 0,00	EC 18.241,13
			CS 36.241,13	TP 18.000,00	FPV 0,00		TR 18.241,13
Totale UEB: 0801107 Interessi passivi			RS 0,00	PR 0,00	R 0,00	P 0,00	EP 0,00
			CP 36.241,13	PC 18.000,00	I 36.241,13	ECP 0,00	EC 18.241,13
			CS 36.241,13	TP 18.000,00	FPV 0,00		TR 18.241,13
Totale Titolo	1	<i>Spese correnti</i>	RS 7.064,25	PR 666,79	R -6.397,46	P 0,00	EP 0,00
			CP 70.613,13	PC 46.055,97	I 69.047,10	ECP 1.566,03	EC 22.991,13
			CS 70.613,13	TP 46.722,76	FPV 0,00		TR 22.991,13
	Titolo 2	<i>Spese in conto capitale</i>					

CONTO DEL BILANCIO - GESTIONE DELLE SPESE 2017

MISSIONE	08	DENOMINAZIONE	RESIDUI PASSIVI AL 1/1/2017 (RS)		PAGAMENTI IN C/RESIDUI (PR)		RIACCERTAMENTI RESIDUI (R)		ELIMINAZIONE PER PERENZIONE (P)		RESIDUI PASSIVI DA ESERCIZI PRECEDENTI (EP=RS-PR+R-P)	
			PREVISIONI DEFINITIVE DI COMPETENZA (CP)		PAGAMENTI IN C/COMPETENZA (PC)		IMPEGNI (I)		ECONOMIE DI COMPETENZA (ECP= CP- I-FPV)		RESIDUI PASSIVI DA ESERCIZIO DI COMPETENZA (EC= I-PC)	
			PREVISIONI DEFINITIVE DI CASSA (CS)		TOTALE PAGAMENTI (TP=PR+PC)		FONDO PLURIENNALE VINCOLATO (FPV)				TOTALE RESIDUI PASSIVI DA RIPORTARE (TR=EP+EC)	
MISSIONE	08	Aspetto del territorio ed edilizia abitativa										
0801	PROGRAMMA 01	Urbanistica e assetto del territorio										
	Titolo 2	Spese in conto capitale										
UEB: 0801202 Investimenti fissi lordi e acquisto di terreni												
Capitolo/Art.	3351 / 0	INTERVENTI DI MITIGAZIONE E RIDUZIONE RISCHIO FRANA	RS	11.756,77	PR	0,00	R	0,00	P	0,00	EP	11.756,77
			CP	0,00	PC	0,00	I	0,00	ECP	0,00	EC	0,00
			CS	0,00	TP	0,00	FPV	0,00			TR	11.756,77
Capitolo/Art.	3390 / 0	INTERVENTI RIQUALIFICAZIONE CENTRO STORICO	RS	6.218,07	PR	6.218,07	R	0,00	P	0,00	EP	0,00
			CP	147.310,64	PC	15.250,00	I	15.250,00	ECP	132.060,64	EC	0,00
			CS	147.310,64	TP	21.468,07	FPV	0,00			TR	0,00
Capitolo/Art.	3392 / 0	SPESE PER IL PIANO REGOLATORE	RS	37.924,11	PR	13.344,69	R	-15.504,42	P	0,00	EP	9.075,00
			CP	0,00	PC	0,00	I	0,00	ECP	0,00	EC	0,00
			CS	37.924,11	TP	13.344,69	FPV	0,00			TR	9.075,00
Capitolo/Art.	3630 / 0	ARREDO URBANO	RS	0,00	PR	0,00	R	0,00	P	0,00	EP	0,00
			CP	0,00	PC	0,00	I	0,00	ECP	0,00	EC	0,00
			CS	0,00	TP	0,00	FPV	0,00			TR	0,00
Totale UEB: 0801202 Investimenti fissi lordi e acquisto di terreni			RS	55.898,95	PR	19.562,76	R	-15.504,42	P	0,00	EP	20.831,77
			CP	147.310,64	PC	15.250,00	I	15.250,00	ECP	132.060,64	EC	0,00
			CS	185.234,75	TP	34.812,76	FPV	0,00			TR	20.831,77

CONTO DEL BILANCIO - GESTIONE DELLE SPESE 2017

MISSIONE	08	DENOMINAZIONE	RESIDUI PASSIVI AL 1/1/2017 (RS)		PAGAMENTI IN C/RESIDUI (PR)		RIACCERTAMENTI RESIDUI (R)		ELIMINAZIONE PER PERENZIONE (P)		RESIDUI PASSIVI DA ESERCIZI PRECEDENTI (EP=RS-PR+R-P)	
			PREVISIONI DEFINITIVE DI COMPETENZA (CP)		PAGAMENTI IN C/COMPETENZA (PC)		IMPEGNI (I)		ECONOMIE DI COMPETENZA (ECP= CP- I-FPV)		RESIDUI PASSIVI DA ESERCIZIO DI COMPETENZA (EC= I-PC)	
			PREVISIONI DEFINITIVE DI CASSA (CS)		TOTALE PAGAMENTI (TP=PR+PC)		FONDO PLURIENNALE VINCOLATO (FPV)				TOTALE RESIDUI PASSIVI DA RIPORTARE (TR=EP+EC)	
MISSIONE	08	Assetto del territorio ed edilizia abitativa										
0801	PROGRAMMA 01	Urbanistica e assetto del territorio										
	Titolo 2	Spese in conto capitale										
UEB:	0801205	Altre spese in conto capitale										
Capitolo/Art.	3604 / 0	REALIZZAZIONE DI OPERE DI URBANIZZAZIONE	RS	4.996,00	PR	0,00	R	-4.996,00	P	0,00	EP	0,00
			CP	0,00	PC	0,00	I	0,00	ECP	0,00	EC	0,00
			CS	0,00	TP	0,00	FPV	0,00			TR	0,00
Totale UEB:	0801205	Altre spese in conto capitale	RS	4.996,00	PR	0,00	R	-4.996,00	P	0,00	EP	0,00
			CP	0,00	PC	0,00	I	0,00	ECP	0,00	EC	0,00
			CS	0,00	TP	0,00	FPV	0,00			TR	0,00
Totale Titolo	2	Spese in conto capitale	RS	60.894,95	PR	19.562,76	R	-20.500,42	P	0,00	EP	20.831,77
			CP	147.310,64	PC	15.250,00	I	15.250,00	ECP	132.060,64	EC	0,00
			CS	185.234,75	TP	34.812,76	FPV	0,00			TR	20.831,77
Totale PROGRAMMA	01	Urbanistica e assetto del territorio	RS	67.959,20	PR	20.229,55	R	-26.897,88	P	0,00	EP	20.831,77
			CP	217.923,77	PC	61.305,97	I	84.297,10	ECP	133.626,67	EC	22.991,13
			CS	255.847,88	TP	81.535,52	FPV	0,00			TR	43.822,90
Totale MISSIONE	08	Assetto del territorio ed edilizia abitativa	RS	67.959,20	PR	20.229,55	R	-26.897,88	P	0,00	EP	20.831,77
			CP	217.923,77	PC	61.305,97	I	84.297,10	ECP	133.626,67	EC	22.991,13
			CS	255.847,88	TP	81.535,52	FPV	0,00			TR	43.822,90

CONTO DEL BILANCIO - GESTIONE DELLE SPESE 2017

MISSIONE	09	DENOMINAZIONE	RESIDUI PASSIVI AL 1/1/2017 (RS)	PAGAMENTI IN C/RESIDUI (PR)	RIACCERTAMENTI RESIDUI (R)	ELIMINAZIONE PER PERENZIONE (P)	RESIDUI PASSIVI DA ESERCIZI PRECEDENTI (EP=RS-PR+R-P)
			PREVISIONI DEFINITIVE DI COMPETENZA (CP)	PAGAMENTI IN C/COMPETENZA (PC)	IMPEGNI (I)	ECONOMIE DI COMPETENZA (ECP= CP- I-FPV)	RESIDUI PASSIVI DA ESERCIZIO DI COMPETENZA (EC= I-PC)
			PREVISIONI DEFINITIVE DI CASSA (CS)	TOTALE PAGAMENTI (TP=PR+PC)	FONDO PLURIENNALE VINCOLATO (FPV)	TOTALE RESIDUI PASSIVI DA RIPORTARE (TR=EP+EC)	
MISSIONE	09	Sviluppo sostenibile e tutela del territorio e dell'ambiente					
0901	PROGRAMMA 01	Difesa del suolo					
	Titolo 1	Spese correnti					
UEB: 0901103 Acquisto di beni e servizi							
Capitolo/Art.	1321 / 0	INTERVENTI INDIFFERIBILI PER LA SALVAGUARDIA DELL'INCOLUMITA'	RS 0,00 CP 1.000,00 CS 1.000,00	PR 0,00 PC 0,00 TP 0,00	R 0,00 I 0,00 FPV 0,00	P 0,00 ECP 1.000,00	EP 0,00 EC 0,00 TR 0,00
Capitolo/Art.	1576 / 0	INTERVENTI PER LA TUTELA DELL'AMBIENTE - PRESTAZIONI DI SERVIZI	RS 214,00 CP 1.800,00 CS 1.800,00	PR 0,00 PC 0,00 TP 0,00	R 0,00 I 0,00 FPV 0,00	P 0,00 ECP 1.800,00	EP 214,00 EC 0,00 TR 214,00
Totale UEB: 0901103 Acquisto di beni e servizi			RS 214,00 CP 2.800,00 CS 2.800,00	PR 0,00 PC 0,00 TP 0,00	R 0,00 I 0,00 FPV 0,00	P 0,00 ECP 2.800,00	EP 214,00 EC 0,00 TR 214,00
Totale Titolo 1 Spese correnti			RS 214,00 CP 2.800,00 CS 2.800,00	PR 0,00 PC 0,00 TP 0,00	R 0,00 I 0,00 FPV 0,00	P 0,00 ECP 2.800,00	EP 214,00 EC 0,00 TR 214,00
Totale PROGRAMMA 01 Difesa del suolo			RS 214,00 CP 2.800,00 CS 2.800,00	PR 0,00 PC 0,00 TP 0,00	R 0,00 I 0,00 FPV 0,00	P 0,00 ECP 2.800,00	EP 214,00 EC 0,00 TR 214,00

CONTO DEL BILANCIO - GESTIONE DELLE SPESE 2017

MISSIONE	09	DENOMINAZIONE	RESIDUI PASSIVI AL 1/1/2017 (RS)		PAGAMENTI IN C/RESIDUI (PR)		RIACCERTAMENTI RESIDUI (R)		ELIMINAZIONE PER PERENZIONE (P)		RESIDUI PASSIVI DA ESERCIZI PRECEDENTI (EP=RS-PR+R-P)	
			PREVISIONI DEFINITIVE DI COMPETENZA (CP)		PAGAMENTI IN C/COMPETENZA (PC)		IMPEGNI (I)		ECONOMIE DI COMPETENZA (ECP= CP- I-FPV)		RESIDUI PASSIVI DA ESERCIZIO DI COMPETENZA (EC= I-PC)	
			PREVISIONI DEFINITIVE DI CASSA (CS)		TOTALE PAGAMENTI (TP=PR+PC)		FONDO PLURIENNALE VINCOLATO (FPV)				TOTALE RESIDUI PASSIVI DA RIPORTARE (TR=EP+EC)	
MISSIONE 09 Sviluppo sostenibile e tutela del territorio e dell'ambiente												
0902	PROGRAMMA 02	Tutela, valorizzazione e recupero ambientale										
	Titolo 1	Spese correnti										
UEB: 0902103 Acquisto di beni e servizi												
Capitolo/Art.	1570 / 0	INTERVENTI PER LA TUTELA DELL'AMBIENTE - ACQUISTO DI BENI	RS	0,00	PR	0,00	R	0,00	P	0,00	EP	0,00
			CP	500,00	PC	0,00	I	0,00	ECP	500,00	EC	0,00
			CS	500,00	TP	0,00	FPV	0,00			TR	0,00
Totale UEB:	0902103	Acquisto di beni e servizi	RS	0,00	PR	0,00	R	0,00	P	0,00	EP	0,00
			CP	500,00	PC	0,00	I	0,00	ECP	500,00	EC	0,00
			CS	500,00	TP	0,00	FPV	0,00			TR	0,00
UEB: 0902104 Trasferimenti correnti												
Capitolo/Art.	1581 / 0	CONTRIBUTO PER INTERVENTI ALLE ABITAZIONI	RS	0,00	PR	0,00	R	0,00	P	0,00	EP	0,00
			CP	100,00	PC	0,00	I	0,00	ECP	100,00	EC	0,00
			CS	100,00	TP	0,00	FPV	0,00			TR	0,00
Totale UEB:	0902104	Trasferimenti correnti	RS	0,00	PR	0,00	R	0,00	P	0,00	EP	0,00
			CP	100,00	PC	0,00	I	0,00	ECP	100,00	EC	0,00
			CS	100,00	TP	0,00	FPV	0,00			TR	0,00

CONTO DEL BILANCIO - GESTIONE DELLE SPESE 2017

MISSIONE	09	DENOMINAZIONE	RESIDUI PASSIVI AL	PAGAMENTI IN C/RESIDUI	RIACCERTAMENTI	ELIMINAZIONE PER	RESIDUI PASSIVI DA
			1/1/2017 (RS)	(PR)	RESIDUI (R)	PERENZIONE (P)	ESERCIZI PRECEDENTI
			PREVISIONI DEFINITIVE DI	PAGAMENTI IN	IMPEGNI (I)	ECONOMIE DI	ESERCIZIO DI
		COMPETENZA (CP)	C/COMPETENZA (PC)		COMPETENZA	(ECP= CP- I-FPV)	(EP=RS-PR+R-P)
		PREVISIONI DEFINITIVE DI	TOTALE PAGAMENTI	FONDO PLURIENNALE			TOTALE RESIDUI PASSIVI
		CASSA (CS)	(TP=PR+PC)	VINCOLATO (FPV)			DA RIPORTARE
							(TR=EP+EC)
MISSIONE	09	Sviluppo sostenibile e tutela del territorio e dell'ambiente					
0902	PROGRAMMA 02	Tutela, valorizzazione e recupero ambientale					
	Titolo 1	<i>Spese correnti</i>					
Totale Titolo 1			RS	PR	R	P	EP
<i>Spese correnti</i>			0,00	0,00	0,00	0,00	0,00
			CP	PC	I	ECP	EC
			600,00	0,00	0,00	600,00	0,00
			CS	TP	FPV		TR
			600,00	0,00	0,00		0,00
	Titolo 2	<i>Spese in conto capitale</i>					
UEB: 0902202 Investimenti fissi lordi e acquisto di terreni							
Capitolo/Art. 3397 / 0			RS	PR	R	P	EP
INTERVENTI A TUTELA DEL DELL'AMBIENTE E DEL PAESAGGIO FORESTALE			46.740,44	0,00	-46.740,44	0,00	0,00
			CP	PC	I	ECP	EC
			0,00	0,00	0,00	0,00	0,00
			CS	TP	FPV		TR
			0,00	0,00	0,00		0,00
Totale UEB: 0902202			RS	PR	R	P	EP
Investimenti fissi lordi e acquisto di terreni			46.740,44	0,00	-46.740,44	0,00	0,00
			CP	PC	I	ECP	EC
			0,00	0,00	0,00	0,00	0,00
			CS	TP	FPV		TR
			0,00	0,00	0,00		0,00
Totale Titolo 2			RS	PR	R	P	EP
<i>Spese in conto capitale</i>			46.740,44	0,00	-46.740,44	0,00	0,00
			CP	PC	I	ECP	EC
			0,00	0,00	0,00	0,00	0,00
			CS	TP	FPV		TR
			0,00	0,00	0,00		0,00

CONTO DEL BILANCIO - GESTIONE DELLE SPESE 2017

MISSIONE	PROGRAMMA	DENOMINAZIONE	RESIDUI PASSIVI AL 1/1/2017 (RS)		PAGAMENTI IN C/RESIDUI (PR)		RIACCERTAMENTI RESIDUI (R)		ELIMINAZIONE PER PERENZIONE (P)		RESIDUI PASSIVI DA ESERCIZI PRECEDENTI (EP=RS-PR+R-P)	
			PREVISIONI DEFINITIVE DI COMPETENZA (CP)		PAGAMENTI IN C/COMPETENZA (PC)		IMPEGNI (I)		ECONOMIE DI COMPETENZA (ECP= CP- I-FPV)		RESIDUI PASSIVI DA ESERCIZIO DI COMPETENZA (EC= I-PC)	
			PREVISIONI DEFINITIVE DI CASSA (CS)		TOTALE PAGAMENTI (TP=PR+PC)		FONDO PLURIENNALE VINCOLATO (FPV)				TOTALE RESIDUI PASSIVI DA RIPORTARE (TR=EP+EC)	
MISSIONE	09	Sviluppo sostenibile e tutela del territorio e dell'ambiente										
0902	PROGRAMMA 02	Tutela, valorizzazione e recupero ambientale										
	Totale PROGRAMMA 02	Tutela, valorizzazione e recupero ambientale	RS	46.740,44	PR	0,00	R	-46.740,44	P	0,00	EP	0,00
			CP	600,00	PC	0,00	I	0,00	ECP	600,00	EC	0,00
			CS	600,00	TP	0,00	FPV	0,00			TR	0,00
0903	PROGRAMMA 03	Rifiuti										
	Titolo 1	Spese correnti										
UEB:	0903101	Redditi da lavoro dipendente										
	Capitolo/Art. 1731 / 0	STIPENDI ED ALTRI ASSEGNI FISSI AL PERSONALE	RS	1.794,60	PR	0,00	R	-1.794,60	P	0,00	EP	0,00
			CP	66.150,00	PC	59.951,95	I	59.951,95	ECP	6.198,05	EC	0,00
			CS	61.150,00	TP	59.951,95	FPV	0,00			TR	0,00
	Capitolo/Art. 1732 / 0	ONERI PREVIDENZIALI,ASSISTENZIALI E ASSICURATIVI A CARICO DEL COMUNE	RS	6.504,23	PR	0,00	R	-6.504,23	P	0,00	EP	0,00
			CP	25.247,00	PC	25.247,00	I	25.247,00	ECP	0,00	EC	0,00
			CS	25.247,00	TP	25.247,00	FPV	0,00			TR	0,00
Totale UEB:	0903101	Redditi da lavoro dipendente	RS	8.298,83	PR	0,00	R	-8.298,83	P	0,00	EP	0,00
			CP	91.397,00	PC	85.198,95	I	85.198,95	ECP	6.198,05	EC	0,00
			CS	86.397,00	TP	85.198,95	FPV	0,00			TR	0,00

CONTO DEL BILANCIO - GESTIONE DELLE SPESE 2017

MISSIONE	09	DENOMINAZIONE	RESIDUI PASSIVI AL 1/1/2017 (RS)	PAGAMENTI IN C/RESIDUI (PR)	RIACCERTAMENTI RESIDUI (R)	ELIMINAZIONE PER PERENZIONE (P)	RESIDUI PASSIVI DA ESERCIZI PRECEDENTI (EP=RS-PR+R-P)
			PREVISIONI DEFINITIVE DI COMPETENZA (CP)	PAGAMENTI IN C/COMPETENZA (PC)	IMPEGNI (I)	ECONOMIE DI COMPETENZA (ECP= CP- I-FPV)	RESIDUI PASSIVI DA ESERCIZIO DI COMPETENZA (EC= I-PC)
			PREVISIONI DEFINITIVE DI CASSA (CS)	TOTALE PAGAMENTI (TP=PR+PC)	FONDO PLURIENNALE VINCOLATO (FPV)		TOTALE RESIDUI PASSIVI DA RIPORTARE (TR=EP+EC)
MISSIONE	09	Sviluppo sostenibile e tutela del territorio e dell'ambiente					
0903	PROGRAMMA 03	Rifiuti					
	Titolo 1	Spese correnti					
UEB: 0903102 Imposte e tasse a carico dell'ente							
Capitolo/Art.	1733 / 0	IRAP SU RETRIBUZIONI AL PERSONALE DIPENDENTE	RS 270,69	PR 0,00	R -270,69	P 0,00	EP 0,00
			CP 6.096,00	PC 6.096,00	I 6.096,00	ECP 0,00	EC 0,00
			CS 6.096,00	TP 6.096,00	FPV 0,00		TR 0,00
Capitolo/Art.	1739 / 2	SPESE PER LA TASSA DI POSSESSO DEGLI AUTOMEZZI ADIBITI AL SERVIZIO N.U.	RS 8.973,10	PR 2.093,42	R -123,10	P 0,00	EP 6.756,58
			CP 4.350,00	PC 0,00	I 4.350,00	ECP 0,00	EC 4.350,00
			CS 4.350,00	TP 2.093,42	FPV 0,00		TR 11.106,58
Totale UEB:	0903102	Imposte e tasse a carico dell'ente	RS 9.243,79	PR 2.093,42	R -393,79	P 0,00	EP 6.756,58
			CP 10.446,00	PC 6.096,00	I 10.446,00	ECP 0,00	EC 4.350,00
			CS 10.446,00	TP 8.189,42	FPV 0,00		TR 11.106,58

CONTO DEL BILANCIO - GESTIONE DELLE SPESE 2017

MISSIONE	09	DENOMINAZIONE	RESIDUI PASSIVI AL 1/1/2017 (RS)	PAGAMENTI IN C/RESIDUI (PR)	RIACCERTAMENTI RESIDUI (R)	ELIMINAZIONE PER PERENZIONE (P)	RESIDUI PASSIVI DA ESERCIZI PRECEDENTI (EP=RS-PR+R-P)
			PREVISIONI DEFINITIVE DI COMPETENZA (CP)	PAGAMENTI IN C/COMPETENZA (PC)	IMPEGNI (I)	ECONOMIE DI COMPETENZA (ECP= CP- I-FPV)	RESIDUI PASSIVI DA ESERCIZIO DI COMPETENZA (EC= I-PC)
			PREVISIONI DEFINITIVE DI CASSA (CS)	TOTALE PAGAMENTI (TP=PR+PC)	FONDO PLURIENNALE VINCOLATO (FPV)	TOTALE RESIDUI PASSIVI DA RIPORTARE (TR=EP+EC)	
MISSIONE	09	Sviluppo sostenibile e tutela del territorio e dell'ambiente					
0903	PROGRAMMA 03	Rifiuti					
	Titolo 1	Spese correnti					
UEB: 0903103 Acquisto di beni e servizi							
Capitolo/Art.	1739 / 0	ACQUISTO DI BENI PER LA GESTIONE DIRETTA DEL SERVIZIO DI SMALTIMENTO	RS 9.879,08 CP 37.377,89 CS 37.377,89	PR 0,00 PC 13.783,25 TP 13.783,25	R -1.398,47 I 37.377,89 FPV 0,00	P 0,00 ECP 0,00	EP 8.480,61 EC 23.594,64 TR 32.075,25
Capitolo/Art.	1739 / 1	PRESTAZIONI DI SERVIZI PER LA GESTIONE DIRETTA DEL SERVIZIO DI	RS 130.415,98 CP 232.893,93 CS 292.893,93	PR 86.974,74 PC 201.049,45 TP 288.024,19	R -411,86 I 221.270,80 FPV 0,00	P 0,00 ECP 11.623,13	EP 43.029,38 EC 20.221,35 TR 63.250,73
Capitolo/Art.	1739 / 5	SPESE ECONOMICHE PER IL SERVIZIO R.S.U. - ACQUISTO DI BENI	RS 1.794,68 CP 1.800,00 CS 1.800,00	PR 1.779,48 PC 0,00 TP 1.779,48	R -15,20 I 0,00 FPV 0,00	P 0,00 ECP 1.800,00	EP 0,00 EC 0,00 TR 0,00
Capitolo/Art.	1740 / 0	CANONE DI LOCAZIONE PER GLI AUTOMEZZI ADIBITI AL SERVIZIO N.U.	RS 10.241,56 CP 4.000,00 CS 4.000,00	PR 0,00 PC 0,00 TP 0,00	R -2.241,56 I 4.000,00 FPV 0,00	P 0,00 ECP 0,00	EP 8.000,00 EC 4.000,00 TR 12.000,00
Totale UEB:	0903103	Acquisto di beni e servizi	RS 152.331,30 CP 276.071,82 CS 336.071,82	PR 88.754,22 PC 214.832,70 TP 303.586,92	R -4.067,09 I 262.648,69 FPV 0,00	P 0,00 ECP 13.423,13	EP 59.509,99 EC 47.815,99 TR 107.325,98

CONTO DEL BILANCIO - GESTIONE DELLE SPESE 2017

MISSIONE	PROGRAMMA	TITOLO	DENOMINAZIONE	RESIDUI PASSIVI AL 1/1/2017 (RS)	PAGAMENTI IN C/RESIDUI (PR)	RIACCERTAMENTI RESIDUI (R)	ELIMINAZIONE PER PERENZIONE (P)	RESIDUI PASSIVI DA ESERCIZI PRECEDENTI (EP=RS-PR+R-P)
				PREVISIONI DEFINITIVE DI COMPETENZA (CP)	PAGAMENTI IN C/COMPETENZA (PC)	IMPEGNI (I)	ECONOMIE DI COMPETENZA (ECP= CP- I-FPV)	RESIDUI PASSIVI DA ESERCIZIO DI COMPETENZA (EC= I-PC)
				PREVISIONI DEFINITIVE DI CASSA (CS)	TOTALE PAGAMENTI (TP=PR+PC)	FONDO PLURIENNALE VINCOLATO (FPV)		TOTALE RESIDUI PASSIVI DA RIPORTARE (TR=EP+EC)
09			Sviluppo sostenibile e tutela del territorio e dell'ambiente					
0903	PROGRAMMA 03		Rifiuti					
		Titolo 1	Spese correnti					
UEB: 0903104 Trasferimenti correnti								
Capitolo/Art.	1741 / 0		TRIBUTO SPECIALE PER DEPOSITO IN DISCARICA R.S.U.	RS 27.244,72	PR 0,00	R 0,00	P 0,00	EP 27.244,72
				CP 15.200,00	PC 0,00	I 15.200,00	ECP 0,00	EC 15.200,00
				CS 15.200,00	TP 0,00	FPV 0,00		TR 42.444,72
Totale UEB:	0903104		Trasferimenti correnti	RS 27.244,72	PR 0,00	R 0,00	P 0,00	EP 27.244,72
				CP 15.200,00	PC 0,00	I 15.200,00	ECP 0,00	EC 15.200,00
				CS 15.200,00	TP 0,00	FPV 0,00		TR 42.444,72
UEB: 0903107 Interessi passivi								
Capitolo/Art.	1744 / 0		INTERESSI PASSIVI SU MUTUI	RS 0,00	PR 0,00	R 0,00	P 0,00	EP 0,00
				CP 5.525,18	PC 2.500,00	I 5.525,18	ECP 0,00	EC 3.025,18
				CS 5.525,18	TP 2.500,00	FPV 0,00		TR 3.025,18
Totale UEB:	0903107		Interessi passivi	RS 0,00	PR 0,00	R 0,00	P 0,00	EP 0,00
				CP 5.525,18	PC 2.500,00	I 5.525,18	ECP 0,00	EC 3.025,18
				CS 5.525,18	TP 2.500,00	FPV 0,00		TR 3.025,18

CONTO DEL BILANCIO - GESTIONE DELLE SPESE 2017

MISSIONE	09	DENOMINAZIONE	RESIDUI PASSIVI AL 1/1/2017 (RS)	PAGAMENTI IN C/RESIDUI (PR)	RIACCERTAMENTI RESIDUI (R)	ELIMINAZIONE PER PERENZIONE (P)	RESIDUI PASSIVI DA ESERCIZI PRECEDENTI (EP=RS-PR+R-P)
			PREVISIONI DEFINITIVE DI COMPETENZA (CP)	PAGAMENTI IN C/COMPETENZA (PC)	IMPEGNI (I)	ECONOMIE DI COMPETENZA (ECP= CP- I-FPV)	RESIDUI PASSIVI DA ESERCIZIO DI COMPETENZA (EC= I-PC)
			PREVISIONI DEFINITIVE DI CASSA (CS)	TOTALE PAGAMENTI (TP=PR+PC)	FONDO PLURIENNALE VINCOLATO (FPV)		TOTALE RESIDUI PASSIVI DA RIPORTARE (TR=EP+EC)
MISSIONE	09	Sviluppo sostenibile e tutela del territorio e dell'ambiente					
0903	PROGRAMMA 03	Rifiuti					
	Titolo 1	Spese correnti					
UEB: 0903110 Altre spese correnti							
Capitolo/Art.	1739 / 3	SPESE PER LA RISCOSSIONE DELLA TASSA RIFIUTI SOLIDI URBANI	RS 26.100,00 CP 12.000,00 CS 12.000,00	PR 0,00 PC 0,00 TP 0,00	R -2.100,00 I 12.000,00 FPV 0,00	P 0,00 ECP 0,00	EP 24.000,00 EC 12.000,00 TR 36.000,00
Capitolo/Art.	1745 / 0	PROGETTO SVILUPPO RACCOLTA DIFFERENZIATA	RS 23.880,00 CP 0,00 CS 0,00	PR 0,00 PC 0,00 TP 0,00	R -23.880,00 I 0,00 FPV 0,00	P 0,00 ECP 0,00	EP 0,00 EC 0,00 TR 0,00
Totale UEB: 0903110 Altre spese correnti			RS 49.980,00 CP 12.000,00 CS 12.000,00	PR 0,00 PC 0,00 TP 0,00	R -25.980,00 I 12.000,00 FPV 0,00	P 0,00 ECP 0,00	EP 24.000,00 EC 12.000,00 TR 36.000,00
Totale Titolo 1 Spese correnti			RS 247.098,64 CP 410.640,00 CS 465.640,00	PR 90.847,64 PC 308.627,65 TP 399.475,29	R -38.739,71 I 391.018,82 FPV 0,00	P 0,00 ECP 19.621,18	EP 117.511,29 EC 82.391,17 TR 199.902,46
Titolo 2		Spese in conto capitale					

CONTO DEL BILANCIO - GESTIONE DELLE SPESE 2017

MISSIONE	09	DENOMINAZIONE	RESIDUI PASSIVI AL 1/1/2017 (RS)	PAGAMENTI IN C/RESIDUI (PR)	RIACCERTAMENTI RESIDUI (R)	ELIMINAZIONE PER PERENZIONE (P)	RESIDUI PASSIVI DA ESERCIZI PRECEDENTI (EP=RS-PR+R-P)
			PREVISIONI DEFINITIVE DI COMPETENZA (CP)	PAGAMENTI IN C/COMPETENZA (PC)	IMPEGNI (I)	ECONOMIE DI COMPETENZA (ECP= CP- I-FPV)	RESIDUI PASSIVI DA ESERCIZIO DI COMPETENZA (EC= I-PC)
			PREVISIONI DEFINITIVE DI CASSA (CS)	TOTALE PAGAMENTI (TP=PR+PC)	FONDO PLURIENNALE VINCOLATO (FPV)	TOTALE RESIDUI PASSIVI DA RIPORTARE (TR=EP+EC)	
MISSIONE 09 Sviluppo sostenibile e tutela del territorio e dell'ambiente							
0903	PROGRAMMA 03	Rifiuti					
	Titolo 2	Spese in conto capitale					
UEB: 0903202 Investimenti fissi lordi e acquisto di terreni							
Capitolo/Art.	3355 / 0	COSTRUZIONE AMPLIAMENTO E COMPLETAMENTO DELLA DISCARICA	RS 15.457,40 CP 0,00 CS 0,00	PR 0,00 PC 0,00 TP 0,00	R -15.457,40 I 0,00 FPV 0,00	P 0,00 ECP 0,00	EP 0,00 EC 0,00 TR 0,00
Totale UEB: 0903202 Investimenti fissi lordi e acquisto di terreni			RS 15.457,40 CP 0,00 CS 0,00	PR 0,00 PC 0,00 TP 0,00	R -15.457,40 I 0,00 FPV 0,00	P 0,00 ECP 0,00	EP 0,00 EC 0,00 TR 0,00
Totale Titolo 2 Spese in conto capitale			RS 15.457,40 CP 0,00 CS 0,00	PR 0,00 PC 0,00 TP 0,00	R -15.457,40 I 0,00 FPV 0,00	P 0,00 ECP 0,00	EP 0,00 EC 0,00 TR 0,00
Totale PROGRAMMA 03 Rifiuti			RS 262.556,04 CP 410.640,00 CS 465.640,00	PR 90.847,64 PC 308.627,65 TP 399.475,29	R -54.197,11 I 391.018,82 FPV 0,00	P 0,00 ECP 19.621,18	EP 117.511,29 EC 82.391,17 TR 199.902,46
0904	PROGRAMMA 04	Servizio idrico integrato					
	Titolo 1	Spese correnti					

CONTO DEL BILANCIO - GESTIONE DELLE SPESE 2017

MISSIONE	09	DENOMINAZIONE	RESIDUI PASSIVI AL 1/1/2017 (RS)	PAGAMENTI IN C/RESIDUI (PR)	RIACCERTAMENTI RESIDUI (R)	ELIMINAZIONE PER PERENZIONE (P)	RESIDUI PASSIVI DA ESERCIZI PRECEDENTI (EP=RS-PR+R-P)
			PREVISIONI DEFINITIVE DI COMPETENZA (CP)	PAGAMENTI IN C/COMPETENZA (PC)	IMPEGNI (I)	ECONOMIE DI COMPETENZA (ECP= CP- I-FPV)	RESIDUI PASSIVI DA ESERCIZIO DI COMPETENZA (EC= I-PC)
			PREVISIONI DEFINITIVE DI CASSA (CS)	TOTALE PAGAMENTI (TP=PR+PC)	FONDO PLURIENNALE VINCOLATO (FPV)	TOTALE RESIDUI PASSIVI DA RIPORTARE (TR=EP+EC)	
MISSIONE	09	Sviluppo sostenibile e tutela del territorio e dell'ambiente					
0904	PROGRAMMA 04	Servizio idrico integrato					
	Titolo 1	Spese correnti					
UEB: 0904101 Redditi da lavoro dipendente							
Capitolo/Art.	1681 / 0	STIPENDI ED ALTRI ASSEGNI FISSI AL PERSONALE	RS 937,02	PR 0,00	R -937,02	P 0,00	EP 0,00
			CP 49.350,00	PC 49.170,29	I 49.170,29	ECP 179,71	EC 0,00
			CS 49.350,00	TP 49.170,29	FPV 0,00		TR 0,00
Capitolo/Art.	1682 / 0	ONERI PREVIDENZIALI, ASSISTENZIALI E ASSICURATIVI A CARICO DEL COMUNE	RS 2.784,80	PR 0,00	R -2.784,80	P 0,00	EP 0,00
			CP 8.053,00	PC 8.053,00	I 8.053,00	ECP 0,00	EC 0,00
			CS 8.003,00	TP 8.053,00	FPV 0,00		TR 0,00
Totale UEB:	0904101	Redditi da lavoro dipendente	RS 3.721,82	PR 0,00	R -3.721,82	P 0,00	EP 0,00
			CP 57.403,00	PC 57.223,29	I 57.223,29	ECP 179,71	EC 0,00
			CS 57.353,00	TP 57.223,29	FPV 0,00		TR 0,00
UEB: 0904102 Imposte e tasse a carico dell'ente							
Capitolo/Art.	1683 / 0	IRAP SU RETRIBUZIONI AL PERSONALE DIPENDENTE	RS 0,00	PR 0,00	R 0,00	P 0,00	EP 0,00
			CP 4.161,82	PC 3.983,61	I 3.983,61	ECP 178,21	EC 0,00
			CS 4.726,56	TP 3.983,61	FPV 0,00		TR 0,00
Totale UEB:	0904102	Imposte e tasse a carico dell'ente	RS 0,00	PR 0,00	R 0,00	P 0,00	EP 0,00
			CP 4.161,82	PC 3.983,61	I 3.983,61	ECP 178,21	EC 0,00
			CS 4.726,56	TP 3.983,61	FPV 0,00		TR 0,00

CONTO DEL BILANCIO - GESTIONE DELLE SPESE 2017

MISSIONE	09	DENOMINAZIONE	RESIDUI PASSIVI AL 1/1/2017 (RS)		PAGAMENTI IN C/RESIDUI (PR)		RIACCERTAMENTI RESIDUI (R)		ELIMINAZIONE PER PERENZIONE (P)		RESIDUI PASSIVI DA ESERCIZI PRECEDENTI (EP=RS-PR+R-P)	
			PREVISIONI DEFINITIVE DI COMPETENZA (CP)		PAGAMENTI IN C/COMPETENZA (PC)		IMPEGNI (I)		ECONOMIE DI COMPETENZA (ECP= CP- I-FPV)		RESIDUI PASSIVI DA ESERCIZIO DI COMPETENZA (EC= I-PC)	
			PREVISIONI DEFINITIVE DI CASSA (CS)		TOTALE PAGAMENTI (TP=PR+PC)		FONDO PLURIENNALE VINCOLATO (FPV)				TOTALE RESIDUI PASSIVI DA RIPORTARE (TR=EP+EC)	
MISSIONE	09	Sviluppo sostenibile e tutela del territorio e dell'ambiente										
0904	PROGRAMMA 04	Servizio idrico integrato										
	Titolo 1	Spese correnti										
UEB: 0904103 Acquisto di beni e servizi												
Capitolo/Art.	1690 / 0	ACQUISTO DI BENI PER LA MANUTENZIONE ED IL FUNZIONAMENTO DEGLI	RS	3.230,25	PR	0,00	R	-50,00	P	0,00	EP	3.180,25
			CP	6.500,00	PC	4.980,12	I	5.046,12	ECP	1.453,88	EC	66,00
			CS	10.105,00	TP	4.980,12	FPV	0,00			TR	3.246,25
Capitolo/Art.	1690 / 1	PRESTAZIONI DI SERVIZI PER LA MANUTENZ. ED IL FUNZION. DEGLI	RS	4.347,03	PR	0,00	R	-10,08	P	0,00	EP	4.336,95
			CP	67.500,00	PC	36.325,81	I	67.500,00	ECP	0,00	EC	31.174,19
			CS	61.115,93	TP	36.325,81	FPV	0,00			TR	35.511,14
Capitolo/Art.	1690 / 5	SPESE ECONOMICHE PER IL SERVIZIO ACQUEDOTTO - ACQUISTO DI BENI	RS	269,24	PR	0,00	R	-269,24	P	0,00	EP	0,00
			CP	450,00	PC	0,00	I	0,00	ECP	450,00	EC	0,00
			CS	630,76	TP	0,00	FPV	0,00			TR	0,00
Capitolo/Art.	1717 / 0	ACQUISTO DI BENI PER LA GESTIONE DEL SERVIZIO FOGNATURE	RS	3.167,29	PR	0,00	R	-436,69	P	0,00	EP	2.730,60
			CP	5.200,00	PC	1.500,00	I	5.200,00	ECP	0,00	EC	3.700,00
			CS	8.007,29	TP	1.500,00	FPV	0,00			TR	6.430,60
Capitolo/Art.	1717 / 1	PRESTAZIONI DI SERVIZI PER LA GESTIONE DEL SERVIZIO FOGNATURE	RS	9.575,18	PR	976,00	R	-6.891,74	P	0,00	EP	1.707,44
			CP	26.046,36	PC	4.282,20	I	26.046,36	ECP	0,00	EC	21.764,16
			CS	36.449,88	TP	5.258,20	FPV	0,00			TR	23.471,60

CONTO DEL BILANCIO - GESTIONE DELLE SPESE 2017

MISSIONE	09	DENOMINAZIONE	RESIDUI PASSIVI AL 1/1/2017 (RS)	PAGAMENTI IN C/RESIDUI (PR)	RIACCERTAMENTI RESIDUI (R)	ELIMINAZIONE PER PERENZIONE (P)	RESIDUI PASSIVI DA ESERCIZI PRECEDENTI (EP=RS-PR+R-P)
			PREVISIONI DEFINITIVE DI COMPETENZA (CP)	PAGAMENTI IN C/COMPETENZA (PC)	IMPEGNI (I)	ECONOMIE DI COMPETENZA (ECP= CP- I-FPV)	RESIDUI PASSIVI DA ESERCIZIO DI COMPETENZA (EC= I-PC)
			PREVISIONI DEFINITIVE DI CASSA (CS)	TOTALE PAGAMENTI (TP=PR+PC)	FONDO PLURIENNALE VINCOLATO (FPV)	TOTALE RESIDUI PASSIVI DA RIPORTARE (TR=EP+EC)	
MISSIONE	09	Sviluppo sostenibile e tutela del territorio e dell'ambiente					
0904	PROGRAMMA 04	Servizio idrico integrato					
	Titolo 1	Spese correnti					
Capitolo/Art.	1718 / 0	ACQUISTO DI BENI PER LA GESTIONE DEL SERVIZIO DI DEPURAZIONE	RS 0,00	PR 0,00	R 0,00	P 0,00	EP 0,00
			CP 2.600,00	PC 1.500,00	I 1.500,00	ECP 1.100,00	EC 0,00
			CS 2.600,00	TP 1.500,00	FPV 0,00		TR 0,00
Capitolo/Art.	1718 / 1	PRESTAZIONI DI SERVIZI PER LA GESTIONE DEL SERVIZIO DI DEPURAZIONE	RS 52.584,90	PR 8.829,12	R 0,00	P 0,00	EP 43.755,78
			CP 70.000,00	PC 37.920,28	I 70.000,00	ECP 0,00	EC 32.079,72
			CS 65.000,00	TP 46.749,40	FPV 0,00		TR 75.835,50
Totale UEB:	0904103	Acquisto di beni e servizi	RS 73.173,89	PR 9.805,12	R -7.657,75	P 0,00	EP 55.711,02
			CP 178.296,36	PC 86.508,41	I 175.292,48	ECP 3.003,88	EC 88.784,07
			CS 183.908,86	TP 96.313,53	FPV 0,00		TR 144.495,09

CONTO DEL BILANCIO - GESTIONE DELLE SPESE 2017

MISSIONE	PROGRAMMA	TITOLO	DENOMINAZIONE	RESIDUI PASSIVI AL 1/1/2017 (RS)	PAGAMENTI IN C/RESIDUI (PR)	RIACCERTAMENTI RESIDUI (R)	ELIMINAZIONE PER PERENZIONE (P)	RESIDUI PASSIVI DA ESERCIZI PRECEDENTI (EP=RS-PR+R-P)
				PREVISIONI DEFINITIVE DI COMPETENZA (CP)	PAGAMENTI IN C/COMPETENZA (PC)	IMPEGNI (I)	ECONOMIE DI COMPETENZA (ECP= CP- I-FPV)	RESIDUI PASSIVI DA ESERCIZIO DI COMPETENZA (EC= I-PC)
				PREVISIONI DEFINITIVE DI CASSA (CS)	TOTALE PAGAMENTI (TP=PR+PC)	FONDO PLURIENNALE VINCOLATO (FPV)		TOTALE RESIDUI PASSIVI DA RIPORTARE (TR=EP+EC)
MISSIONE	09		Sviluppo sostenibile e tutela del territorio e dell'ambiente					
0904	PROGRAMMA 04		Servizio idrico integrato					
		Titolo 1	Spese correnti					
UEB: 0904104 Trasferimenti correnti								
Capitolo/Art.	1693 / 0		TRASFERIMENTO PER QUOTA ATO-CALABRIA 1	RS 7.731,60	PR 0,00	R -1.731,60	P 0,00	EP 6.000,00
				CP 1.000,00	PC 0,00	I 0,00	ECP 1.000,00	EC 0,00
				CS 1.000,00	TP 0,00	FPV 0,00		TR 6.000,00
Capitolo/Art.	1721 / 0		TRASFERIMENTI ALLA REGIONE CALABRIA PER FINANZIAMENTO PIANO	RS 15.600,00	PR 0,00	R 0,00	P 0,00	EP 15.600,00
				CP 0,00	PC 0,00	I 0,00	ECP 0,00	EC 0,00
				CS 0,00	TP 0,00	FPV 0,00		TR 15.600,00
Totale UEB:	0904104		Trasferimenti correnti	RS 23.331,60	PR 0,00	R -1.731,60	P 0,00	EP 21.600,00
				CP 1.000,00	PC 0,00	I 0,00	ECP 1.000,00	EC 0,00
				CS 1.000,00	TP 0,00	FPV 0,00		TR 21.600,00

CONTO DEL BILANCIO - GESTIONE DELLE SPESE 2017

MISSIONE	09	DENOMINAZIONE	RESIDUI PASSIVI AL 1/1/2017 (RS)	PAGAMENTI IN C/RESIDUI (PR)	RIACCERTAMENTI RESIDUI (R)	ELIMINAZIONE PER PERENZIONE (P)	RESIDUI PASSIVI DA ESERCIZI PRECEDENTI (EP=RS-PR+R-P)
			PREVISIONI DEFINITIVE DI COMPETENZA (CP)	PAGAMENTI IN C/COMPETENZA (PC)	IMPEGNI (I)	ECONOMIE DI COMPETENZA (ECP= CP- I-FPV)	RESIDUI PASSIVI DA ESERCIZIO DI COMPETENZA (EC= I-PC)
			PREVISIONI DEFINITIVE DI CASSA (CS)	TOTALE PAGAMENTI (TP=PR+PC)	FONDO PLURIENNALE VINCOLATO (FPV)	TOTALE RESIDUI PASSIVI DA RIPORTARE (TR=EP+EC)	
MISSIONE	09	Sviluppo sostenibile e tutela del territorio e dell'ambiente					
0904	PROGRAMMA 04	Servizio idrico integrato					
	Titolo 1	Spese correnti					
UEB: 0904107 Interessi passivi							
Capitolo/Art.	1694 / 0	INTERESSI PASSIVI SU MUTUI	RS 0,00 CP 8.978,11 CS 8.978,11	PR 0,00 PC 4.500,00 TP 4.500,00	R 0,00 I 8.978,11 FPV 0,00	P 0,00 ECP 0,00	EP 0,00 EC 4.478,11 TR 4.478,11
Capitolo/Art.	1724 / 0	INTERESSI PASSIVI SU MUTUI	RS 0,00 CP 6.563,71 CS 6.563,71	PR 0,00 PC 3.300,00 TP 3.300,00	R 0,00 I 6.563,71 FPV 0,00	P 0,00 ECP 0,00	EP 0,00 EC 3.263,71 TR 3.263,71
Totale UEB: 0904107 Interessi passivi			RS 0,00 CP 15.541,82 CS 15.541,82	PR 0,00 PC 7.800,00 TP 7.800,00	R 0,00 I 15.541,82 FPV 0,00	P 0,00 ECP 0,00	EP 0,00 EC 7.741,82 TR 7.741,82
UEB: 0904110 Altre spese correnti							
Capitolo/Art.	1692 / 0	CANONE ALLA COMUNITA' MONTANA PER ACQUEDOTTO RURALE	RS 33.097,98 CP 0,00 CS 0,00	PR 0,00 PC 0,00 TP 0,00	R -33.097,98 I 0,00 FPV 0,00	P 0,00 ECP 0,00	EP 0,00 EC 0,00 TR 0,00
Totale UEB: 0904110 Altre spese correnti			RS 33.097,98 CP 0,00 CS 0,00	PR 0,00 PC 0,00 TP 0,00	R -33.097,98 I 0,00 FPV 0,00	P 0,00 ECP 0,00	EP 0,00 EC 0,00 TR 0,00

CONTO DEL BILANCIO - GESTIONE DELLE SPESE 2017

	DENOMINAZIONE	RESIDUI PASSIVI AL 1/1/2017 (RS)	PAGAMENTI IN C/RESIDUI (PR)	RIACCERTAMENTI RESIDUI (R)	ELIMINAZIONE PER PERENZIONE (P)	RESIDUI PASSIVI DA ESERCIZI PRECEDENTI (EP=RS-PR+R-P)	
		PREVISIONI DEFINITIVE DI COMPETENZA (CP)	PAGAMENTI IN C/COMPETENZA (PC)	IMPEGNI (I)	ECONOMIE DI COMPETENZA (ECP= CP- I-FPV)	RESIDUI PASSIVI DA ESERCIZIO DI COMPETENZA (EC= I-PC)	
		PREVISIONI DEFINITIVE DI CASSA (CS)	TOTALE PAGAMENTI (TP=PR+PC)	FONDO PLURIENNALE VINCOLATO (FPV)		TOTALE RESIDUI PASSIVI DA RIPORTARE (TR=EP+EC)	
MISSIONE	09	Sviluppo sostenibile e tutela del territorio e dell'ambiente					
0904	PROGRAMMA 04	Servizio idrico integrato					
	Titolo 1	Spese correnti					
Totale Titolo	1	Spese correnti	RS 133.325,29	PR 9.805,12	R -46.209,15	P 0,00	EP 77.311,02
			CP 256.403,00	PC 155.515,31	I 252.041,20	ECP 4.361,80	EC 96.525,89
			CS 262.530,24	TP 165.320,43	FPV 0,00		TR 173.836,91
	Titolo 2	Spese in conto capitale					
UEB:	0904202	Investimenti fissi lordi e acquisto di terreni					
Capitolo/Art.	3321 / 0		RS 12.885,94	PR 0,00	R 0,00	P 0,00	EP 12.885,94
	RIFACIMENTO E MANUTENZIONE STRAORDINARIA TRATTI DI RETE IDRICA		CP 0,00	PC 0,00	I 0,00	ECP 0,00	EC 0,00
			CS 0,00	TP 0,00	FPV 0,00		TR 12.885,94
Capitolo/Art.	3345 / 0		RS 23.435,34	PR 16.885,32	R -6.550,02	P 0,00	EP 0,00
	ADEGUAMENTO STRUTTURALE TECNO LOGICO E COMPLETAMENTO DEPURATORI		CP 0,00	PC 0,00	I 0,00	ECP 0,00	EC 0,00
			CS 22.416,98	TP 16.885,32	FPV 0,00		TR 0,00
Totale UEB:	0904202		RS 36.321,28	PR 16.885,32	R -6.550,02	P 0,00	EP 12.885,94
	Investimenti fissi lordi e acquisto di terreni		CP 0,00	PC 0,00	I 0,00	ECP 0,00	EC 0,00
			CS 22.416,98	TP 16.885,32	FPV 0,00		TR 12.885,94

CONTO DEL BILANCIO - GESTIONE DELLE SPESE 2017

MISSIONE	PROGRAMMA	DENOMINAZIONE	RESIDUI PASSIVI AL 1/1/2017 (RS)	PAGAMENTI IN C/RESIDUI (PR)	RIACCERTAMENTI RESIDUI (R)	ELIMINAZIONE PER PERENZIONE (P)	RESIDUI PASSIVI DA ESERCIZI PRECEDENTI (EP=RS-PR+R-P)
			PREVISIONI DEFINITIVE DI COMPETENZA (CP)	PAGAMENTI IN C/COMPETENZA (PC)	IMPEGNI (I)	ECONOMIE DI COMPETENZA (ECP= CP- I-FPV)	RESIDUI PASSIVI DA ESERCIZIO DI COMPETENZA (EC= I-PC)
			PREVISIONI DEFINITIVE DI CASSA (CS)	TOTALE PAGAMENTI (TP=PR+PC)	FONDO PLURIENNALE VINCOLATO (FPV)		TOTALE RESIDUI PASSIVI DA RIPORTARE (TR=EP+EC)
MISSIONE	09	Sviluppo sostenibile e tutela del territorio e dell'ambiente					
0904	PROGRAMMA 04	Servizio idrico integrato					
	Titolo 2	<i>Spese in conto capitale</i>					
Totale Titolo 2			RS 36.321,28	PR 16.885,32	R -6.550,02	P 0,00	EP 12.885,94
			CP 0,00	PC 0,00	I 0,00	ECP 0,00	EC 0,00
			CS 22.416,98	TP 16.885,32	FPV 0,00		TR 12.885,94
Totale PROGRAMMA 04			RS 169.646,57	PR 26.690,44	R -52.759,17	P 0,00	EP 90.196,96
			CP 256.403,00	PC 155.515,31	I 252.041,20	ECP 4.361,80	EC 96.525,89
			CS 284.947,22	TP 182.205,75	FPV 0,00		TR 186.722,85
0905	PROGRAMMA 05	Aree protette, parchi naturali, protezione naturalistica e forestazione					
	Titolo 1	<i>Spese correnti</i>					
UEB:	0905103	Acquisto di beni e servizi					
Capitolo/Art. 2200 / 0			RS 16.000,00	PR 0,00	R -16.000,00	P 0,00	EP 0,00
CANONE PER UTILIZZO STRUTTURE DELLA COMUNITA' MONTANA			CP 0,00	PC 0,00	I 0,00	ECP 0,00	EC 0,00
			CS 0,00	TP 0,00	FPV 0,00		TR 0,00
Totale UEB: 0905103			RS 16.000,00	PR 0,00	R -16.000,00	P 0,00	EP 0,00
Acquisto di beni e servizi			CP 0,00	PC 0,00	I 0,00	ECP 0,00	EC 0,00
			CS 0,00	TP 0,00	FPV 0,00		TR 0,00

CONTO DEL BILANCIO - GESTIONE DELLE SPESE 2017

MISSIONE	09	DENOMINAZIONE	RESIDUI PASSIVI AL	PAGAMENTI IN C/RESIDUI	RIACCERTAMENTI	ELIMINAZIONE PER	RESIDUI PASSIVI DA
			1/1/2017 (RS)	(PR)	RESIDUI (R)	PERENZIONE (P)	ESERCIZI PRECEDENTI
			PREVISIONI DEFINITIVE DI	PAGAMENTI IN	IMPEGNI (I)	ECONOMIE DI	ESERCIZIO DI
		COMPETENZA (CP)	C/COMPETENZA (PC)		COMPETENZA	(ECP= CP- I-FPV)	(EP=RS-PR+R-P)
		PREVISIONI DEFINITIVE DI	TOTALE PAGAMENTI	FONDO PLURIENNALE			TOTALE RESIDUI PASSIVI
		CASSA (CS)	(TP=PR+PC)	VINCOLATO (FPV)			DA RIPORTARE
							(TR=EP+EC)
MISSIONE	09	Sviluppo sostenibile e tutela del territorio e dell'ambiente					
0905	PROGRAMMA 05	Aree protette, parchi naturali, protezione naturalistica e forestazione					
	Titolo 1	<i>Spese correnti</i>					
Totale Titolo	1	<i>Spese correnti</i>	RS 16.000,00	PR 0,00	R -16.000,00	P 0,00	EP 0,00
			CP 0,00	PC 0,00	I 0,00	ECP 0,00	EC 0,00
			CS 0,00	TP 0,00	FPV 0,00		TR 0,00
	Titolo 2	<i>Spese in conto capitale</i>					
UEB:	0905205	Altre spese in conto capitale					
Capitolo/Art.	3471 / 1	INCARICHI PROFESSIONALI ESTERNI	RS 15.100,20	PR 0,00	R -7.500,00	P 0,00	EP 7.600,20
			CP 0,00	PC 0,00	I 0,00	ECP 0,00	EC 0,00
			CS 0,00	TP 0,00	FPV 0,00		TR 7.600,20
Totale UEB:	0905205	Altre spese in conto capitale	RS 15.100,20	PR 0,00	R -7.500,00	P 0,00	EP 7.600,20
			CP 0,00	PC 0,00	I 0,00	ECP 0,00	EC 0,00
			CS 0,00	TP 0,00	FPV 0,00		TR 7.600,20
Totale Titolo	2	<i>Spese in conto capitale</i>	RS 15.100,20	PR 0,00	R -7.500,00	P 0,00	EP 7.600,20
			CP 0,00	PC 0,00	I 0,00	ECP 0,00	EC 0,00
			CS 0,00	TP 0,00	FPV 0,00		TR 7.600,20

CONTO DEL BILANCIO - GESTIONE DELLE SPESE 2017

MISSIONE	PROGRAMMA	DENOMINAZIONE	RESIDUI PASSIVI AL 1/1/2017 (RS)		PAGAMENTI IN C/RESIDUI (PR)		RIACCERTAMENTI RESIDUI (R)		ELIMINAZIONE PER PERENZIONE (P)		RESIDUI PASSIVI DA ESERCIZI PRECEDENTI (EP=RS-PR+R-P)	
			PREVISIONI DEFINITIVE DI COMPETENZA (CP)		PAGAMENTI IN C/COMPETENZA (PC)		IMPEGNI (I)		ECONOMIE DI COMPETENZA (ECP= CP- I-FPV)		RESIDUI PASSIVI DA ESERCIZIO DI COMPETENZA (EC= I-PC)	
			PREVISIONI DEFINITIVE DI CASSA (CS)		TOTALE PAGAMENTI (TP=PR+PC)		FONDO PLURIENNALE VINCOLATO (FPV)				TOTALE RESIDUI PASSIVI DA RIPORTARE (TR=EP+EC)	
MISSIONE	09	Sviluppo sostenibile e tutela del territorio e dell'ambiente										
0905	PROGRAMMA 05	Aree protette, parchi naturali, protezione naturalistica e forestazione										
	Totale PROGRAMMA 05	Aree protette, parchi naturali, protezione naturalistica e forestazione	RS	31.100,20	PR	0,00	R	-23.500,00	P	0,00	EP	7.600,20
			CP	0,00	PC	0,00	I	0,00	ECP	0,00	EC	0,00
			CS	0,00	TP	0,00	FPV	0,00			TR	7.600,20
Totale MISSIONE	09	Sviluppo sostenibile e tutela del territorio e dell'ambiente	RS	510.257,25	PR	117.538,08	R	-177.196,72	P	0,00	EP	215.522,45
			CP	670.443,00	PC	464.142,96	I	643.060,02	ECP	27.382,98	EC	178.917,06
			CS	753.987,22	TP	581.681,04	FPV	0,00			TR	394.439,51
MISSIONE	10	Trasporti e diritto alla mobilità										
1005	PROGRAMMA 05	Viabilità e infrastrutture stradali										
	Titolo 1	<i>Spese correnti</i>										

CONTO DEL BILANCIO - GESTIONE DELLE SPESE 2017

MISSIONE	PROGRAMMA	TITOLO	DENOMINAZIONE	RESIDUI PASSIVI AL 1/1/2017 (RS)	PAGAMENTI IN C/RESIDUI (PR)	RIACCERTAMENTI RESIDUI (R)	ELIMINAZIONE PER PERENZIONE (P)	RESIDUI PASSIVI DA ESERCIZI PRECEDENTI (EP=RS-PR+R-P)
				PREVISIONI DEFINITIVE DI COMPETENZA (CP)	PAGAMENTI IN C/COMPETENZA (PC)	IMPEGNI (I)	ECONOMIE DI COMPETENZA (ECP= CP- I-FPV)	RESIDUI PASSIVI DA ESERCIZIO DI COMPETENZA (EC= I-PC)
				PREVISIONI DEFINITIVE DI CASSA (CS)	TOTALE PAGAMENTI (TP=PR+PC)	FONDO PLURIENNALE VINCOLATO (FPV)	TOTALE RESIDUI PASSIVI DA RIPORTARE (TR=EP+EC)	
MISSIONE	10		Trasporti e diritto alla mobilità					
1005	PROGRAMMA 05		Viabilità e infrastrutture stradali					
		Titolo 1	Spese correnti					
UEB: 1005101 Redditi da lavoro dipendente								
Capitolo/Art.	1921 / 0		STIPENDI E ALTRI ASSEGNI FISSIAL PERSONALE	RS 1.029,57 CP 0,00 CS 0,00	PR 0,00 PC 0,00 TP 0,00	R -1.029,57 I 0,00 FPV 0,00	P 0,00 ECP 0,00	EP 0,00 EC 0,00 TR 0,00
Capitolo/Art.	1921 / 1		STIPENDI	RS 9.181,27 CP 19.500,00 CS 19.500,00	PR 0,00 PC 1.305,94 TP 1.305,94	R -9.181,27 I 1.305,94 FPV 0,00	P 0,00 ECP 18.194,06	EP 0,00 EC 0,00 TR 0,00
Capitolo/Art.	1922 / 0		ONERI PREVIDENZIALI,ASSISTEN- ZIALI E ASSICURATIVI OBBLIGA- TORI A	RS 3.102,32 CP 0,00 CS 0,00	PR 0,00 PC 0,00 TP 0,00	R -3.102,32 I 0,00 FPV 0,00	P 0,00 ECP 0,00	EP 0,00 EC 0,00 TR 0,00
Capitolo/Art.	1922 / 1		CONTRIBUTI	RS 0,00 CP 17.800,00 CS 17.800,00	PR 0,00 PC 0,00 TP 0,00	R 0,00 I 0,00 FPV 0,00	P 0,00 ECP 17.800,00	EP 0,00 EC 0,00 TR 0,00
Totale UEB: 1005101 Redditi da lavoro dipendente				RS 13.313,16 CP 37.300,00 CS 37.300,00	PR 0,00 PC 1.305,94 TP 1.305,94	R -13.313,16 I 1.305,94 FPV 0,00	P 0,00 ECP 35.994,06	EP 0,00 EC 0,00 TR 0,00

CONTO DEL BILANCIO - GESTIONE DELLE SPESE 2017

MISSIONE	PROGRAMMA	TITOLO	DENOMINAZIONE	RESIDUI PASSIVI AL 1/1/2017 (RS)	PAGAMENTI IN C/RESIDUI (PR)	RIACCERTAMENTI RESIDUI (R)	ELIMINAZIONE PER PERENZIONE (P)	RESIDUI PASSIVI DA ESERCIZI PRECEDENTI (EP=RS-PR+R-P)
				PREVISIONI DEFINITIVE DI COMPETENZA (CP)	PAGAMENTI IN C/COMPETENZA (PC)	IMPEGNI (I)	ECONOMIE DI COMPETENZA (ECP= CP- I-FPV)	RESIDUI PASSIVI DA ESERCIZIO DI COMPETENZA (EC= I-PC)
				PREVISIONI DEFINITIVE DI CASSA (CS)	TOTALE PAGAMENTI (TP=PR+PC)	FONDO PLURIENNALE VINCOLATO (FPV)		TOTALE RESIDUI PASSIVI DA RIPORTARE (TR=EP+EC)
MISSIONE	10		Trasporti e diritto alla mobilità					
1005	PROGRAMMA 05		Viabilità e infrastrutture stradali					
		Titolo 1	Spese correnti					
UEB: 1005102 Imposte e tasse a carico dell'ente								
Capitolo/Art.	1923 / 0		IRAP SU RETRIBUZIONI AL PERSONALE DIPENDENTE	RS 241,84	PR 0,00	R -241,84	P 0,00	EP 0,00
				CP 0,00	PC 0,00	I 0,00	ECP 0,00	EC 0,00
				CS 0,00	TP 0,00	FPV 0,00		TR 0,00
Capitolo/Art.	1933 / 1		IRAP	RS 0,00	PR 0,00	R 0,00	P 0,00	EP 0,00
				CP 3.648,18	PC 0,00	I 0,00	ECP 3.648,18	EC 0,00
				CS 3.648,18	TP 0,00	FPV 0,00		TR 0,00
Totale UEB: 1005102 Imposte e tasse a carico dell'ente				RS 241,84	PR 0,00	R -241,84	P 0,00	EP 0,00
				CP 3.648,18	PC 0,00	I 0,00	ECP 3.648,18	EC 0,00
				CS 3.648,18	TP 0,00	FPV 0,00		TR 0,00

CONTO DEL BILANCIO - GESTIONE DELLE SPESE 2017

MISSIONE	10	DENOMINAZIONE	RESIDUI PASSIVI AL 1/1/2017 (RS)	PAGAMENTI IN C/RESIDUI (PR)	RIACCERTAMENTI RESIDUI (R)	ELIMINAZIONE PER PERENZIONE (P)	RESIDUI PASSIVI DA ESERCIZI PRECEDENTI (EP=RS-PR+R-P)
			PREVISIONI DEFINITIVE DI COMPETENZA (CP)	PAGAMENTI IN C/COMPETENZA (PC)	IMPEGNI (I)	ECONOMIE DI COMPETENZA (ECP= CP- I-FPV)	RESIDUI PASSIVI DA ESERCIZIO DI COMPETENZA (EC= I-PC)
			PREVISIONI DEFINITIVE DI CASSA (CS)	TOTALE PAGAMENTI (TP=PR+PC)	FONDO PLURIENNALE VINCOLATO (FPV)	TOTALE RESIDUI PASSIVI DA RIPORTARE (TR=EP+EC)	
MISSIONE	10	Trasporti e diritto alla mobilità					
1005	PROGRAMMA 05	Viabilità e infrastrutture stradali					
	Titolo 1	Spese correnti					
UEB: 1005103 Acquisto di beni e servizi							
Capitolo/Art.	1928 / 0	ACQUISTO DI BENI PER LA MANUTENZIONE ORDINARIA DELLE STRADE	RS 1.262,48 CP 3.320,00 CS 3.320,00	PR 0,00 PC 3.077,45 TP 3.077,45	R 0,00 I 3.077,45 FPV 0,00	P 0,00 ECP 242,55	EP 1.262,48 EC 0,00 TR 1.262,48
Capitolo/Art.	1928 / 1	PRESTAZIONI DI SERVIZI PER LA MANUTENZIONE ORDINARIA DELLE STRADE	RS 32.145,69 CP 13.377,68 CS 44.424,04	PR 8.580,00 PC 8.257,00 TP 16.837,00	R -1.676,15 I 13.377,46 FPV 0,00	P 0,00 ECP 0,22	EP 21.889,54 EC 5.120,46 TR 27.010,00
Capitolo/Art.	1932 / 0	ACQUISTO DI BENI PER LA SEGNALETICA E TOPONOMASTICA STRADALE	RS 934,54 CP 2.877,00 CS 2.877,00	PR 0,00 PC 549,00 TP 549,00	R -202,54 I 2.877,00 FPV 0,00	P 0,00 ECP 0,00	EP 732,00 EC 2.328,00 TR 3.060,00
Capitolo/Art.	1934 / 0	RIMOZIONE DELLA NEVE DALL'ABI-TATO	RS 0,00 CP 2.000,00 CS 2.000,00	PR 0,00 PC 1.000,00 TP 1.000,00	R 0,00 I 2.000,00 FPV 0,00	P 0,00 ECP 0,00	EP 0,00 EC 1.000,00 TR 1.000,00
Capitolo/Art.	1937 / 0	SPESE ENERGIA PER EDIFICI COMUNALI	RS 1.646,10 CP 334.296,39 CS 226.184,30	PR 92,73 PC 176.591,05 TP 176.683,78	R -6,50 I 296.233,87 FPV 0,00	P 0,00 ECP 38.062,52	EP 1.546,87 EC 119.642,82 TR 121.189,69

CONTO DEL BILANCIO - GESTIONE DELLE SPESE 2017

MISSIONE	PROGRAMMA	TITOLO	DENOMINAZIONE	RESIDUI PASSIVI AL 1/1/2017 (RS)	PAGAMENTI IN C/RESIDUI (PR)	RIACCERTAMENTI RESIDUI (R)	ELIMINAZIONE PER PERENZIONE (P)	RESIDUI PASSIVI DA ESERCIZI PRECEDENTI (EP=RS-PR+R-P)
				PREVISIONI DEFINITIVE DI COMPETENZA (CP)	PAGAMENTI IN C/COMPETENZA (PC)	IMPEGNI (I)	ECONOMIE DI COMPETENZA (ECP= CP- I-FPV)	RESIDUI PASSIVI DA ESERCIZIO DI COMPETENZA (EC= I-PC)
				PREVISIONI DEFINITIVE DI CASSA (CS)	TOTALE PAGAMENTI (TP=PR+PC)	FONDO PLURIENNALE VINCOLATO (FPV)		TOTALE RESIDUI PASSIVI DA RIPORTARE (TR=EP+EC)
10			Trasporti e diritto alla mobilità					
1005	PROGRAMMA 05		Viabilità e infrastrutture stradali					
		Titolo 1	Spese correnti					
Capitolo/Art. 1938 / 5 SPESE ECONOMALI PER LA PUBBLICA ILLUMINAZIONE - ACQUISTO DI BENI				RS 112,00	PR 112,00	R 0,00	P 0,00	EP 0,00
				CP 500,00	PC 0,00	I 0,00	ECP 500,00	EC 0,00
				CS 500,00	TP 112,00	FPV 0,00		TR 0,00
Capitolo/Art. 1939 / 0 SPESE PER IL SERVIZIO DELLA PUBBLICA ILLUMINAZIONE GESTI- TA DA TERZI				RS 2.971,81	PR 2.123,91	R 0,00	P 0,00	EP 847,90
				CP 19.641,84	PC 11.426,52	I 19.641,84	ECP 0,00	EC 8.215,32
				CS 20.176,27	TP 13.550,43	FPV 0,00		TR 9.063,22
Totale UEB: 1005103 Acquisto di beni e servizi				RS 39.072,62	PR 10.908,64	R -1.885,19	P 0,00	EP 26.278,79
				CP 376.012,91	PC 200.901,02	I 337.207,62	ECP 38.805,29	EC 136.306,60
				CS 299.481,61	TP 211.809,66	FPV 0,00		TR 162.585,39
UEB: 1005107 Interessi passivi								
Capitolo/Art. 1941 / 0 INTERESSI PASSIVI SU MUTUI				RS 0,00	PR 0,00	R 0,00	P 0,00	EP 0,00
				CP 49.557,39	PC 26.423,47	I 49.557,39	ECP 0,00	EC 23.133,92
				CS 49.557,39	TP 26.423,47	FPV 0,00		TR 23.133,92
Totale UEB: 1005107 Interessi passivi				RS 0,00	PR 0,00	R 0,00	P 0,00	EP 0,00
				CP 49.557,39	PC 26.423,47	I 49.557,39	ECP 0,00	EC 23.133,92
				CS 49.557,39	TP 26.423,47	FPV 0,00		TR 23.133,92

CONTO DEL BILANCIO - GESTIONE DELLE SPESE 2017

MISSIONE	10	DENOMINAZIONE	RESIDUI PASSIVI AL 1/1/2017 (RS)	PAGAMENTI IN C/RESIDUI (PR)	RIACCERTAMENTI RESIDUI (R)	ELIMINAZIONE PER PERENZIONE (P)	RESIDUI PASSIVI DA ESERCIZI PRECEDENTI (EP=RS-PR+R-P)
			PREVISIONI DEFINITIVE DI COMPETENZA (CP)	PAGAMENTI IN C/COMPETENZA (PC)	IMPEGNI (I)	ECONOMIE DI COMPETENZA (ECP= CP- I-FPV)	RESIDUI PASSIVI DA ESERCIZIO DI COMPETENZA (EC= I-PC)
			PREVISIONI DEFINITIVE DI CASSA (CS)	TOTALE PAGAMENTI (TP=PR+PC)	FONDO PLURIENNALE VINCOLATO (FPV)		TOTALE RESIDUI PASSIVI DA RIPORTARE (TR=EP+EC)
MISSIONE	10	Trasporti e diritto alla mobilità					
1005	PROGRAMMA 05	Viabilità e infrastrutture stradali					
	Titolo 1	Spese correnti					
Totale Titolo	1	Spese correnti	RS 52.627,62	PR 10.908,64	R -15.440,19	P 0,00	EP 26.278,79
			CP 466.518,48	PC 228.630,43	I 388.070,95	ECP 78.447,53	EC 159.440,52
			CS 389.987,18	TP 239.539,07	FPV 0,00		TR 185.719,31
	Titolo 2	Spese in conto capitale					
UEB:	1005202	Investimenti fissi lordi e acquisto di terreni					
Capitolo/Art.	3472 / 0	COSTRUZIONE E SISTEMAZIONE DI STRADE INTERPODERALI	RS 15.016,72	PR 0,00	R -15.016,72	P 0,00	EP 0,00
			CP 0,00	PC 0,00	I 0,00	ECP 0,00	EC 0,00
			CS 0,00	TP 0,00	FPV 0,00		TR 0,00
Capitolo/Art.	3473 / 0	COSTRUZ. MANUTENZ. E SISTEM. STRAORDINARIA DI VIE, PIAZZE E	RS 0,00	PR 0,00	R 0,00	P 0,00	EP 0,00
			CP 40.000,00	PC 0,00	I 0,00	ECP 40.000,00	EC 0,00
			CS 0,00	TP 0,00	FPV 0,00		TR 0,00
Totale UEB:	1005202	Investimenti fissi lordi e acquisto di terreni	RS 15.016,72	PR 0,00	R -15.016,72	P 0,00	EP 0,00
			CP 40.000,00	PC 0,00	I 0,00	ECP 40.000,00	EC 0,00
			CS 0,00	TP 0,00	FPV 0,00		TR 0,00

CONTO DEL BILANCIO - GESTIONE DELLE SPESE 2017

MISSIONE	PROGRAMMA	TITOLO	DENOMINAZIONE	RESIDUI PASSIVI AL 1/1/2017 (RS)	PAGAMENTI IN C/RESIDUI (PR)	RIACCERTAMENTI RESIDUI (R)	ELIMINAZIONE PER PERENZIONE (P)	RESIDUI PASSIVI DA ESERCIZI PRECEDENTI (EP=RS-PR+R-P)
				PREVISIONI DEFINITIVE DI COMPETENZA (CP)	PAGAMENTI IN C/COMPETENZA (PC)	IMPEGNI (I)	ECONOMIE DI COMPETENZA (ECP= CP- I-FPV)	RESIDUI PASSIVI DA ESERCIZIO DI COMPETENZA (EC= I-PC)
				PREVISIONI DEFINITIVE DI CASSA (CS)	TOTALE PAGAMENTI (TP=PR+PC)	FONDO PLURIENNALE VINCOLATO (FPV)		TOTALE RESIDUI PASSIVI DA RIPORTARE (TR=EP+EC)
MISSIONE	10		Trasporti e diritto alla mobilità					
1005	PROGRAMMA 05		Viabilità e infrastrutture stradali					
		Titolo 2	Spese in conto capitale					
Totale Titolo 2 Spese in conto capitale				RS 15.016,72	PR 0,00	R -15.016,72	P 0,00	EP 0,00
				CP 40.000,00	PC 0,00	I 0,00	ECP 40.000,00	EC 0,00
				CS 0,00	TP 0,00	FPV 0,00		TR 0,00
Totale PROGRAMMA 05 Viabilità e infrastrutture stradali				RS 67.644,34	PR 10.908,64	R -30.456,91	P 0,00	EP 26.278,79
				CP 506.518,48	PC 228.630,43	I 388.070,95	ECP 118.447,53	EC 159.440,52
				CS 389.987,18	TP 239.539,07	FPV 0,00		TR 185.719,31
Totale MISSIONE	10		Trasporti e diritto alla mobilità	RS 67.644,34	PR 10.908,64	R -30.456,91	P 0,00	EP 26.278,79
				CP 506.518,48	PC 228.630,43	I 388.070,95	ECP 118.447,53	EC 159.440,52
				CS 389.987,18	TP 239.539,07	FPV 0,00		TR 185.719,31
MISSIONE	11		Soccorso civile					
1101	PROGRAMMA 01		Sistema di protezione civile					
		Titolo 1	Spese correnti					

CONTO DEL BILANCIO - GESTIONE DELLE SPESE 2017

MISSIONE	11	Soccorso civile	DENOMINAZIONE	RESIDUI PASSIVI AL 1/1/2017 (RS)	PAGAMENTI IN C/RESIDUI (PR)	RIACCERTAMENTI RESIDUI (R)	ELIMINAZIONE PER PERENZIONE (P)	RESIDUI PASSIVI DA ESERCIZI PRECEDENTI (EP=RS-PR+R-P)
				PREVISIONI DEFINITIVE DI COMPETENZA (CP)	PAGAMENTI IN C/COMPETENZA (PC)	IMPEGNI (I)	ECONOMIE DI COMPETENZA (ECP= CP- I-FPV)	RESIDUI PASSIVI DA ESERCIZIO DI COMPETENZA (EC= I-PC)
				PREVISIONI DEFINITIVE DI CASSA (CS)	TOTALE PAGAMENTI (TP=PR+PC)	FONDO PLURIENNALE VINCOLATO (FPV)		TOTALE RESIDUI PASSIVI DA RIPORTARE (TR=EP+EC)
1101	PROGRAMMA 01	Sistema di protezione civile						
	Titolo 1	Spese correnti						
UEB: 1101103 Acquisto di beni e servizi								
Capitolo/Art.	1325 / 1	SPESE PER SERVIZI DI PROTEZIONE CIVILE E DI PRONTO INTERVENTO	RS 1.439,95 CP 5.000,00 CS 5.000,00	PR 1.439,82 PC 3.558,32 TP 4.998,14	R -0,13 I 5.000,00 FPV 0,00	P 0,00 ECP 0,00	EP 0,00 EC 1.441,68 TR 1.441,68	
Capitolo/Art.	1325 / 2	SPESE PER I SERVIZI DI PROTEZIONE CIVILE E DI PRONTO INTERVENTO	RS 0,00 CP 500,00 CS 500,00	PR 0,00 PC 500,00 TP 500,00	R 0,00 I 500,00 FPV 0,00	P 0,00 ECP 0,00	EP 0,00 EC 0,00 TR 0,00	
Capitolo/Art.	1325 / 3	SPESE PER I SERVIZI DI PROTEZIONE CIVILE E DI PRONTO INTERVENTO	RS 0,00 CP 3.500,00 CS 3.500,00	PR 0,00 PC 3.395,39 TP 3.395,39	R 0,00 I 3.395,39 FPV 0,00	P 0,00 ECP 104,61	EP 0,00 EC 0,00 TR 0,00	
Totale UEB:	1101103	Acquisto di beni e servizi	RS 1.439,95 CP 9.000,00 CS 9.000,00	PR 1.439,82 PC 7.453,71 TP 8.893,53	R -0,13 I 8.895,39 FPV 0,00	P 0,00 ECP 104,61	EP 0,00 EC 1.441,68 TR 1.441,68	

CONTO DEL BILANCIO - GESTIONE DELLE SPESE 2017

MISSIONE	PROGRAMMA	TITOLO	DENOMINAZIONE	RESIDUI PASSIVI AL 1/1/2017 (RS)	PAGAMENTI IN C/RESIDUI (PR)	RIACCERTAMENTI RESIDUI (R)	ELIMINAZIONE PER PERENZIONE (P)	RESIDUI PASSIVI DA ESERCIZI PRECEDENTI (EP=RS-PR+R-P)
				PREVISIONI DEFINITIVE DI COMPETENZA (CP)	PAGAMENTI IN C/COMPETENZA (PC)	IMPEGNI (I)	ECONOMIE DI COMPETENZA (ECP= CP- I-FPV)	RESIDUI PASSIVI DA ESERCIZIO DI COMPETENZA (EC= I-PC)
				PREVISIONI DEFINITIVE DI CASSA (CS)	TOTALE PAGAMENTI (TP=PR+PC)	FONDO PLURIENNALE VINCOLATO (FPV)		TOTALE RESIDUI PASSIVI DA RIPORTARE (TR=EP+EC)
MISSIONE	11		Soccorso civile					
1101	PROGRAMMA 01		Sistema di protezione civile					
		Titolo 1	Spese correnti					
UEB: 1101110 Altre spese correnti								
Capitolo/Art.	1325 / 0		CANONE DI LOCAZIONE PER I SERVIZI DI PROTEZIONE CIVILE	RS 0,00	PR 0,00	R 0,00	P 0,00	EP 0,00
				CP 100,00	PC 0,00	I 0,00	ECP 100,00	EC 0,00
				CS 100,00	TP 0,00	FPV 0,00		TR 0,00
Totale UEB: 1101110				RS 0,00	PR 0,00	R 0,00	P 0,00	EP 0,00
Altre spese correnti				CP 100,00	PC 0,00	I 0,00	ECP 100,00	EC 0,00
				CS 100,00	TP 0,00	FPV 0,00		TR 0,00
Totale Titolo	1		Spese correnti	RS 1.439,95	PR 1.439,82	R -0,13	P 0,00	EP 0,00
				CP 9.100,00	PC 7.453,71	I 8.895,39	ECP 204,61	EC 1.441,68
				CS 9.100,00	TP 8.893,53	FPV 0,00		TR 1.441,68
Totale PROGRAMMA	01		Sistema di protezione civile	RS 1.439,95	PR 1.439,82	R -0,13	P 0,00	EP 0,00
				CP 9.100,00	PC 7.453,71	I 8.895,39	ECP 204,61	EC 1.441,68
				CS 9.100,00	TP 8.893,53	FPV 0,00		TR 1.441,68
Totale MISSIONE	11		Soccorso civile	RS 1.439,95	PR 1.439,82	R -0,13	P 0,00	EP 0,00
				CP 9.100,00	PC 7.453,71	I 8.895,39	ECP 204,61	EC 1.441,68
				CS 9.100,00	TP 8.893,53	FPV 0,00		TR 1.441,68

CONTO DEL BILANCIO - GESTIONE DELLE SPESE 2017

MISSIONE	PROGRAMMA	TITOLO	DENOMINAZIONE	RESIDUI PASSIVI AL 1/1/2017 (RS)	PAGAMENTI IN C/RESIDUI (PR)	RIACCERTAMENTI RESIDUI (R)	ELIMINAZIONE PER PERENZIONE (P)	RESIDUI PASSIVI DA ESERCIZI PRECEDENTI (EP=RS-PR+R-P)
				PREVISIONI DEFINITIVE DI COMPETENZA (CP)	PAGAMENTI IN C/COMPETENZA (PC)	IMPEGNI (I)	ECONOMIE DI COMPETENZA (ECP= CP- I-FPV)	RESIDUI PASSIVI DA ESERCIZIO DI COMPETENZA (EC= I-PC)
				PREVISIONI DEFINITIVE DI CASSA (CS)	TOTALE PAGAMENTI (TP=PR+PC)	FONDO PLURIENNALE VINCOLATO (FPV)		TOTALE RESIDUI PASSIVI DA RIPORTARE (TR=EP+EC)
MISSIONE	12		Diritti sociali, politiche sociali e famiglia					
1202	PROGRAMMA 02		Interventi per la disabilità					
		Titolo 1	Spese correnti					
UEB: 1202102 Imposte e tasse a carico dell'ente								
Capitolo/Art.	1893 / 0		IMPOSTE E TASSE	RS 0,00	PR 0,00	R 0,00	P 0,00	EP 0,00
				CP 725,00	PC 176,31	I 176,31	ECP 548,69	EC 0,00
				CS 725,00	TP 176,31	FPV 0,00		TR 0,00
Totale UEB:	1202102		Imposte e tasse a carico dell'ente	RS 0,00	PR 0,00	R 0,00	P 0,00	EP 0,00
				CP 725,00	PC 176,31	I 176,31	ECP 548,69	EC 0,00
				CS 725,00	TP 176,31	FPV 0,00		TR 0,00
UEB: 1202103 Acquisto di beni e servizi								
Capitolo/Art.	1896 / 0		SPESE PER MANIFESTAZIONI DI SOLIDARIETA'	RS 0,00	PR 0,00	R 0,00	P 0,00	EP 0,00
				CP 500,00	PC 0,00	I 0,00	ECP 500,00	EC 0,00
				CS 500,00	TP 0,00	FPV 0,00		TR 0,00
Totale UEB:	1202103		Acquisto di beni e servizi	RS 0,00	PR 0,00	R 0,00	P 0,00	EP 0,00
				CP 500,00	PC 0,00	I 0,00	ECP 500,00	EC 0,00
				CS 500,00	TP 0,00	FPV 0,00		TR 0,00

CONTO DEL BILANCIO - GESTIONE DELLE SPESE 2017

MISSIONE	12	DENOMINAZIONE	RESIDUI PASSIVI AL 1/1/2017 (RS)		PAGAMENTI IN C/RESIDUI (PR)		RIACCERTAMENTI RESIDUI (R)		ELIMINAZIONE PER PERENZIONE (P)		RESIDUI PASSIVI DA ESERCIZI PRECEDENTI (EP=RS-PR+R-P)	
			PREVISIONI DEFINITIVE DI COMPETENZA (CP)		PAGAMENTI IN C/COMPETENZA (PC)		IMPEGNI (I)		ECONOMIE DI COMPETENZA (ECP= CP- I-FPV)		RESIDUI PASSIVI DA ESERCIZIO DI COMPETENZA (EC= I-PC)	
			PREVISIONI DEFINITIVE DI CASSA (CS)		TOTALE PAGAMENTI (TP=PR+PC)		FONDO PLURIENNALE VINCOLATO (FPV)				TOTALE RESIDUI PASSIVI DA RIPORTARE (TR=EP+EC)	
MISSIONE	12	Diritti sociali, politiche sociali e famiglia										
1202	PROGRAMMA 02	Interventi per la disabilità										
	Titolo 1	Spese correnti										
UEB: 1202104 Trasferimenti correnti												
Capitolo/Art.	1876 / 0	ASSISTENZA AGLI INVALIDI ED AGLI ALTRI HANDICAPPATI	RS	0,00	PR	0,00	R	0,00	P	0,00	EP	0,00
			CP	100,00	PC	0,00	I	0,00	ECP	100,00	EC	0,00
			CS	100,00	TP	0,00	FPV	0,00			TR	0,00
Capitolo/Art.	1885 / 0	CONTRIBUTO PER CANONE DI LOCAZIONE	RS	0,00	PR	0,00	R	0,00	P	0,00	EP	0,00
			CP	100,00	PC	0,00	I	0,00	ECP	100,00	EC	0,00
			CS	100,00	TP	0,00	FPV	0,00			TR	0,00
Capitolo/Art.	1914 / 0	CONTRIBUTI PER ASSISTENZA E BENEFICENZA	RS	0,00	PR	0,00	R	0,00	P	0,00	EP	0,00
			CP	2.000,00	PC	1.600,00	I	1.600,00	ECP	400,00	EC	0,00
			CS	2.000,00	TP	1.600,00	FPV	0,00			TR	0,00
Totale UEB:	1202104	Trasferimenti correnti	RS	0,00	PR	0,00	R	0,00	P	0,00	EP	0,00
			CP	2.200,00	PC	1.600,00	I	1.600,00	ECP	600,00	EC	0,00
			CS	2.200,00	TP	1.600,00	FPV	0,00			TR	0,00
Totale Titolo	1	Spese correnti	RS	0,00	PR	0,00	R	0,00	P	0,00	EP	0,00
			CP	3.425,00	PC	1.776,31	I	1.776,31	ECP	1.648,69	EC	0,00
			CS	3.425,00	TP	1.776,31	FPV	0,00			TR	0,00

CONTO DEL BILANCIO - GESTIONE DELLE SPESE 2017

MISSIONE	PROGRAMMA	DENOMINAZIONE	RESIDUI PASSIVI AL 1/1/2017 (RS)		PAGAMENTI IN C/RESIDUI (PR)		RIACCERTAMENTI RESIDUI (R)		ELIMINAZIONE PER PERENZIONE (P)		RESIDUI PASSIVI DA ESERCIZI PRECEDENTI (EP=RS-PR+R-P)	
			PREVISIONI DEFINITIVE DI COMPETENZA (CP)		PAGAMENTI IN C/COMPETENZA (PC)		IMPEGNI (I)		ECONOMIE DI COMPETENZA (ECP= CP- I-FPV)		RESIDUI PASSIVI DA ESERCIZIO DI COMPETENZA (EC= I-PC)	
			PREVISIONI DEFINITIVE DI CASSA (CS)		TOTALE PAGAMENTI (TP=PR+PC)		FONDO PLURIENNALE VINCOLATO (FPV)				TOTALE RESIDUI PASSIVI DA RIPORTARE (TR=EP+EC)	
MISSIONE	12	Diritti sociali, politiche sociali e famiglia										
1202	PROGRAMMA 02	Interventi per la disabilità										
	Totale PROGRAMMA 02	Interventi per la disabilità										
		RS	0,00	PR	0,00	R	0,00	P	0,00	EP	0,00	
		CP	3.425,00	PC	1.776,31	I	1.776,31	ECP	1.648,69	EC	0,00	
		CS	3.425,00	TP	1.776,31	FPV	0,00			TR	0,00	
1203	PROGRAMMA 03	Interventi per gli anziani										
	Titolo 1	<i>Spese correnti</i>										
UEB:	1203103	Acquisto di beni e servizi										
	Capitolo/Art. 1892 / 1	INTERVENTI PER SERVIZI ED ATTIVITA' SOCIO-ASSISTENZIALI										
		RS	3.000,00	PR	0,00	R	-3.000,00	P	0,00	EP	0,00	
		CP	0,00	PC	0,00	I	0,00	ECP	0,00	EC	0,00	
		CS	3.000,00	TP	0,00	FPV	0,00			TR	0,00	
	Capitolo/Art. 1902 / 0	INIZIATIVE A FAVORE DEI GIOVANI E DEGLI ANZIANI										
		RS	0,00	PR	0,00	R	0,00	P	0,00	EP	0,00	
		CP	1.646,00	PC	982,00	I	982,00	ECP	664,00	EC	0,00	
		CS	1.646,00	TP	982,00	FPV	0,00			TR	0,00	
Totale UEB:	1203103	Acquisto di beni e servizi										
		RS	3.000,00	PR	0,00	R	-3.000,00	P	0,00	EP	0,00	
		CP	1.646,00	PC	982,00	I	982,00	ECP	664,00	EC	0,00	
		CS	4.646,00	TP	982,00	FPV	0,00			TR	0,00	

CONTO DEL BILANCIO - GESTIONE DELLE SPESE 2017

	DENOMINAZIONE	RESIDUI PASSIVI AL 1/1/2017 (RS)	PAGAMENTI IN C/RESIDUI (PR)	RIACCERTAMENTI RESIDUI (R)	ELIMINAZIONE PER PERENZIONE (P)	RESIDUI PASSIVI DA ESERCIZI PRECEDENTI (EP=RS-PR+R-P)	
		PREVISIONI DEFINITIVE DI COMPETENZA (CP)	PAGAMENTI IN C/COMPETENZA (PC)	IMPEGNI (I)	ECONOMIE DI COMPETENZA (ECP= CP- I-FPV)	RESIDUI PASSIVI DA ESERCIZIO DI COMPETENZA (EC= I-PC)	
		PREVISIONI DEFINITIVE DI CASSA (CS)	TOTALE PAGAMENTI (TP=PR+PC)	FONDO PLURIENNALE VINCOLATO (FPV)		TOTALE RESIDUI PASSIVI DA RIPORTARE (TR=EP+EC)	
MISSIONE	12	Diritti sociali, politiche sociali e famiglia					
1203	PROGRAMMA 03	Interventi per gli anziani					
	Titolo 1	Spese correnti					
Totale Titolo	1	Spese correnti	RS 3.000,00	PR 0,00	R -3.000,00	P 0,00	EP 0,00
			CP 1.646,00	PC 982,00	I 982,00	ECP 664,00	EC 0,00
			CS 4.646,00	TP 982,00	FPV 0,00		TR 0,00
	Titolo 2	Spese in conto capitale					
UEB:	1203202	Investimenti fissi lordi e acquisto di terreni					
Capitolo/Art.	3310 / 0		RS 11.287,64	PR 0,00	R -11.287,64	P 0,00	EP 0,00
	CENTRO PER ANZIANI		CP 0,00	PC 0,00	I 0,00	ECP 0,00	EC 0,00
			CS 0,00	TP 0,00	FPV 0,00		TR 0,00
Totale UEB:	1203202		RS 11.287,64	PR 0,00	R -11.287,64	P 0,00	EP 0,00
	Investimenti fissi lordi e acquisto di terreni		CP 0,00	PC 0,00	I 0,00	ECP 0,00	EC 0,00
			CS 0,00	TP 0,00	FPV 0,00		TR 0,00
Totale Titolo	2	Spese in conto capitale	RS 11.287,64	PR 0,00	R -11.287,64	P 0,00	EP 0,00
			CP 0,00	PC 0,00	I 0,00	ECP 0,00	EC 0,00
			CS 0,00	TP 0,00	FPV 0,00		TR 0,00

CONTO DEL BILANCIO - GESTIONE DELLE SPESE 2017

MISSIONE	PROGRAMMA	DENOMINAZIONE	RESIDUI PASSIVI AL 1/1/2017 (RS)		PAGAMENTI IN C/RESIDUI (PR)		RIACCERTAMENTI RESIDUI (R)		ELIMINAZIONE PER PERENZIONE (P)		RESIDUI PASSIVI DA ESERCIZI PRECEDENTI (EP=RS-PR+R-P)	
			PREVISIONI DEFINITIVE DI COMPETENZA (CP)		PAGAMENTI IN C/COMPETENZA (PC)		IMPEGNI (I)		ECONOMIE DI COMPETENZA (ECP= CP- I-FPV)		RESIDUI PASSIVI DA ESERCIZIO DI COMPETENZA (EC= I-PC)	
			PREVISIONI DEFINITIVE DI CASSA (CS)		TOTALE PAGAMENTI (TP=PR+PC)		FONDO PLURIENNALE VINCOLATO (FPV)				TOTALE RESIDUI PASSIVI DA RIPORTARE (TR=EP+EC)	
MISSIONE	12	Diritti sociali, politiche sociali e famiglia										
1203	PROGRAMMA 03	Interventi per gli anziani										
	Totale PROGRAMMA 03	Interventi per gli anziani										
		RS	14.287,64	PR	0,00	R	-14.287,64	P	0,00	EP	0,00	
		CP	1.646,00	PC	982,00	I	982,00	ECP	664,00	EC	0,00	
		CS	4.646,00	TP	982,00	FPV	0,00			TR	0,00	
1204	PROGRAMMA 04	Interventi per i soggetti a rischio di esclusione sociale										
	Titolo 1	<i>Spese correnti</i>										
UEB: 1204103 Acquisto di beni e servizi												
Capitolo/Art.	1892 / 0	INTERVENTI PER SERVIZI E ATTIVITA' SOCIO-ASSISTENZIALI										
		RS	4.448,34	PR	1.952,00	R	-504,51	P	0,00	EP	1.991,83	
		CP	2.200,00	PC	1.559,20	I	2.157,38	ECP	42,62	EC	598,18	
		CS	4.200,00	TP	3.511,20	FPV	0,00			TR	2.590,01	
Capitolo/Art.	1898 / 0	ASSISTENZA SANITARIA DEGLI INDIGENTI										
		RS	0,00	PR	0,00	R	0,00	P	0,00	EP	0,00	
		CP	500,00	PC	0,00	I	0,00	ECP	500,00	EC	0,00	
		CS	500,00	TP	0,00	FPV	0,00			TR	0,00	
Totale UEB: 1204103		Acquisto di beni e servizi										
		RS	4.448,34	PR	1.952,00	R	-504,51	P	0,00	EP	1.991,83	
		CP	2.700,00	PC	1.559,20	I	2.157,38	ECP	542,62	EC	598,18	
		CS	4.700,00	TP	3.511,20	FPV	0,00			TR	2.590,01	

CONTO DEL BILANCIO - GESTIONE DELLE SPESE 2017

MISSIONE	PROGRAMMA	TITOLO	DENOMINAZIONE	RESIDUI PASSIVI AL 1/1/2017 (RS)	PAGAMENTI IN C/RESIDUI (PR)	RIACCERTAMENTI RESIDUI (R)	ELIMINAZIONE PER PERENZIONE (P)	RESIDUI PASSIVI DA ESERCIZI PRECEDENTI (EP=RS-PR+R-P)
				PREVISIONI DEFINITIVE DI COMPETENZA (CP)	PAGAMENTI IN C/COMPETENZA (PC)	IMPEGNI (I)	ECONOMIE DI COMPETENZA (ECP= CP- I-FPV)	RESIDUI PASSIVI DA ESERCIZIO DI COMPETENZA (EC= I-PC)
				PREVISIONI DEFINITIVE DI CASSA (CS)	TOTALE PAGAMENTI (TP=PR+PC)	FONDO PLURIENNALE VINCOLATO (FPV)		TOTALE RESIDUI PASSIVI DA RIPORTARE (TR=EP+EC)
MISSIONE	12		Diritti sociali, politiche sociali e famiglia					
1204	PROGRAMMA 04		Interventi per i soggetti a rischio di esclusione sociale					
		Titolo 1	Spese correnti					
UEB: 1204104 Trasferimenti correnti								
Capitolo/Art.	1910 / 0		CONTRIBUTO ALLA SEZIONE LOCALE REDUCI E COMBATTENTI	RS 0,00	PR 0,00	R 0,00	P 0,00	EP 0,00
				CP 500,00	PC 0,00	I 0,00	ECP 500,00	EC 0,00
				CS 500,00	TP 0,00	FPV 0,00		TR 0,00
Totale UEB: 1204104 Trasferimenti correnti				RS 0,00	PR 0,00	R 0,00	P 0,00	EP 0,00
				CP 500,00	PC 0,00	I 0,00	ECP 500,00	EC 0,00
				CS 500,00	TP 0,00	FPV 0,00		TR 0,00
Totale Titolo	1		Spese correnti	RS 4.448,34	PR 1.952,00	R -504,51	P 0,00	EP 1.991,83
				CP 3.200,00	PC 1.559,20	I 2.157,38	ECP 1.042,62	EC 598,18
				CS 5.200,00	TP 3.511,20	FPV 0,00		TR 2.590,01
Totale PROGRAMMA 04			Interventi per i soggetti a rischio di esclusione sociale	RS 4.448,34	PR 1.952,00	R -504,51	P 0,00	EP 1.991,83
				CP 3.200,00	PC 1.559,20	I 2.157,38	ECP 1.042,62	EC 598,18
				CS 5.200,00	TP 3.511,20	FPV 0,00		TR 2.590,01
1205	PROGRAMMA 05		Interventi per le famiglie					
		Titolo 1	Spese correnti					

CONTO DEL BILANCIO - GESTIONE DELLE SPESE 2017

MISSIONE	PROGRAMMA	TITOLO	DENOMINAZIONE	RESIDUI PASSIVI AL 1/1/2017 (RS)	PAGAMENTI IN C/RESIDUI (PR)	RIACCERTAMENTI RESIDUI (R)	ELIMINAZIONE PER PERENZIONE (P)	RESIDUI PASSIVI DA ESERCIZI PRECEDENTI (EP=RS-PR+R-P)
				PREVISIONI DEFINITIVE DI COMPETENZA (CP)	PAGAMENTI IN C/COMPETENZA (PC)	IMPEGNI (I)	ECONOMIE DI COMPETENZA (ECP= CP- I-FPV)	RESIDUI PASSIVI DA ESERCIZIO DI COMPETENZA (EC= I-PC)
				PREVISIONI DEFINITIVE DI CASSA (CS)	TOTALE PAGAMENTI (TP=PR+PC)	FONDO PLURIENNALE VINCOLATO (FPV)		TOTALE RESIDUI PASSIVI DA RIPORTARE (TR=EP+EC)
MISSIONE	12		Diritti sociali, politiche sociali e famiglia					
1205	PROGRAMMA 05		Interventi per le famiglie					
		Titolo 1	Spese correnti					
UEB: 1205104 Trasferimenti correnti								
Capitolo/Art.	1908 / 0			RS 8.185,01	PR 0,00	R -8.185,01	P 0,00	EP 0,00
	CONTRIBUTO IN FAVORE DEI		LAVORATORI EMIGRATI E LORO FAMIGLIE	CP 450,00	PC 0,00	I 0,00	ECP 450,00	EC 0,00
				CS 450,00	TP 0,00	FPV 0,00		TR 0,00
Totale UEB: 1205104 Trasferimenti correnti				RS 8.185,01	PR 0,00	R -8.185,01	P 0,00	EP 0,00
				CP 450,00	PC 0,00	I 0,00	ECP 450,00	EC 0,00
				CS 450,00	TP 0,00	FPV 0,00		TR 0,00
Totale Titolo	1		Spese correnti	RS 8.185,01	PR 0,00	R -8.185,01	P 0,00	EP 0,00
				CP 450,00	PC 0,00	I 0,00	ECP 450,00	EC 0,00
				CS 450,00	TP 0,00	FPV 0,00		TR 0,00
Totale PROGRAMMA	05		Interventi per le famiglie	RS 8.185,01	PR 0,00	R -8.185,01	P 0,00	EP 0,00
				CP 450,00	PC 0,00	I 0,00	ECP 450,00	EC 0,00
				CS 450,00	TP 0,00	FPV 0,00		TR 0,00
1206	PROGRAMMA 06		Interventi per il diritto alla casa					
		Titolo 1	Spese correnti					

CONTO DEL BILANCIO - GESTIONE DELLE SPESE 2017

MISSIONE	12	Diritti sociali, politiche sociali e famiglia	RESIDUI PASSIVI AL 1/1/2017 (RS)		PAGAMENTI IN C/RESIDUI (PR)		RIACCERTAMENTI RESIDUI (R)		ELIMINAZIONE PER PERENZIONE (P)		RESIDUI PASSIVI DA ESERCIZI PRECEDENTI (EP=RS-PR+R-P)	
			PREVISIONI DEFINITIVE DI COMPETENZA (CP)		PAGAMENTI IN C/COMPETENZA (PC)		IMPEGNI (I)		ECONOMIE DI COMPETENZA (ECP= CP- I-FPV)		RESIDUI PASSIVI DA ESERCIZIO DI COMPETENZA (EC= I-PC)	
			PREVISIONI DEFINITIVE DI CASSA (CS)		TOTALE PAGAMENTI (TP=PR+PC)		FONDO PLURIENNALE VINCOLATO (FPV)				TOTALE RESIDUI PASSIVI DA RIPORTARE (TR=EP+EC)	
1206	PROGRAMMA 06	Interventi per il diritto alla casa										
	Titolo 1	Spese correnti										
UEB: 1206103 Acquisto di beni e servizi												
Capitolo/Art.	1892 / 5	SPESE ECONOMALI PER SERVIZI SOCIALI - PRESTAZIONI DI SERVIZI	RS	718,83	PR	718,83	R	0,00	P	0,00	EP	0,00
			CP	750,00	PC	0,00	I	0,00	ECP	750,00	EC	0,00
			CS	750,00	TP	718,83	FPV	0,00			TR	0,00
Totale UEB: 1206103 Acquisto di beni e servizi			RS	718,83	PR	718,83	R	0,00	P	0,00	EP	0,00
			CP	750,00	PC	0,00	I	0,00	ECP	750,00	EC	0,00
			CS	750,00	TP	718,83	FPV	0,00			TR	0,00
Totale Titolo 1 Spese correnti			RS	718,83	PR	718,83	R	0,00	P	0,00	EP	0,00
			CP	750,00	PC	0,00	I	0,00	ECP	750,00	EC	0,00
			CS	750,00	TP	718,83	FPV	0,00			TR	0,00
Totale PROGRAMMA 06 Interventi per il diritto alla casa			RS	718,83	PR	718,83	R	0,00	P	0,00	EP	0,00
			CP	750,00	PC	0,00	I	0,00	ECP	750,00	EC	0,00
			CS	750,00	TP	718,83	FPV	0,00			TR	0,00
1208	PROGRAMMA 08	Cooperazione e associazionismo										
	Titolo 1	Spese correnti										

CONTO DEL BILANCIO - GESTIONE DELLE SPESE 2017

MISSIONE	PROGRAMMA	TITOLO	DENOMINAZIONE	RESIDUI PASSIVI AL 1/1/2017 (RS)	PAGAMENTI IN C/RESIDUI (PR)	RIACCERTAMENTI RESIDUI (R)	ELIMINAZIONE PER PERENZIONE (P)	RESIDUI PASSIVI DA ESERCIZI PRECEDENTI (EP=RS-PR+R-P)
				PREVISIONI DEFINITIVE DI COMPETENZA (CP)	PAGAMENTI IN C/COMPETENZA (PC)	IMPEGNI (I)	ECONOMIE DI COMPETENZA (ECP= CP- I-FPV)	RESIDUI PASSIVI DA ESERCIZIO DI COMPETENZA (EC= I-PC)
				PREVISIONI DEFINITIVE DI CASSA (CS)	TOTALE PAGAMENTI (TP=PR+PC)	FONDO PLURIENNALE VINCOLATO (FPV)		TOTALE RESIDUI PASSIVI DA RIPORTARE (TR=EP+EC)
MISSIONE	12		Diritti sociali, politiche sociali e famiglia					
1208	PROGRAMMA 08		Cooperazione e associazionismo					
		Titolo 1	Spese correnti					
UEB: 1208102 Imposte e tasse a carico dell'ente								
Capitolo/Art.	1653 / 0		IRAP SU RETRIBUZIONI AL PERSONALE DIPENDENTE	RS 465,00	PR 0,00	R -465,00	P 0,00	EP 0,00
				CP 0,00	PC 0,00	I 0,00	ECP 0,00	EC 0,00
				CS 465,00	TP 0,00	FPV 0,00		TR 0,00
Totale UEB: 1208102 Imposte e tasse a carico dell'ente				RS 465,00	PR 0,00	R -465,00	P 0,00	EP 0,00
				CP 0,00	PC 0,00	I 0,00	ECP 0,00	EC 0,00
				CS 465,00	TP 0,00	FPV 0,00		TR 0,00
Totale Titolo 1 Spese correnti				RS 465,00	PR 0,00	R -465,00	P 0,00	EP 0,00
				CP 0,00	PC 0,00	I 0,00	ECP 0,00	EC 0,00
				CS 465,00	TP 0,00	FPV 0,00		TR 0,00
Totale PROGRAMMA 08 Cooperazione e associazionismo				RS 465,00	PR 0,00	R -465,00	P 0,00	EP 0,00
				CP 0,00	PC 0,00	I 0,00	ECP 0,00	EC 0,00
				CS 465,00	TP 0,00	FPV 0,00		TR 0,00
1209	PROGRAMMA 09		Servizio necroscopico e cimiteriale					
		Titolo 1	Spese correnti					

CONTO DEL BILANCIO - GESTIONE DELLE SPESE 2017

MISSIONE	PROGRAMMA	TITOLO	DENOMINAZIONE	RESIDUI PASSIVI AL 1/1/2017 (RS)	PAGAMENTI IN C/RESIDUI (PR)	RIACCERTAMENTI RESIDUI (R)	ELIMINAZIONE PER PERENZIONE (P)	RESIDUI PASSIVI DA ESERCIZI PRECEDENTI (EP=RS-PR+R-P)
				PREVISIONI DEFINITIVE DI COMPETENZA (CP)	PAGAMENTI IN C/COMPETENZA (PC)	IMPEGNI (I)	ECONOMIE DI COMPETENZA (ECP= CP- I-FPV)	RESIDUI PASSIVI DA ESERCIZIO DI COMPETENZA (EC= I-PC)
				PREVISIONI DEFINITIVE DI CASSA (CS)	TOTALE PAGAMENTI (TP=PR+PC)	FONDO PLURIENNALE VINCOLATO (FPV)		TOTALE RESIDUI PASSIVI DA RIPORTARE (TR=EP+EC)
MISSIONE	12		Diritti sociali, politiche sociali e famiglia					
1209	PROGRAMMA 09		Servizio necroscopico e cimiteriale					
		Titolo 1	Spese correnti					
UEB: 1209101 Redditi da lavoro dipendente								
Capitolo/Art.	1651 / 0		STIPENDI ED ALTRI ASSEGNI FISSI AL PERSONALE	RS 143,50	PR 0,00	R -143,50	P 0,00	EP 0,00
				CP 0,00	PC 0,00	I 0,00	ECP 0,00	EC 0,00
				CS 0,00	TP 0,00	FPV 0,00		TR 0,00
Capitolo/Art.	1652 / 0		ONERI PREVIDENZIALI, ASSISTENZIALI E ASSICURATIVI A CARICO DEL COMUNE	RS 2.458,44	PR 0,00	R -2.458,44	P 0,00	EP 0,00
				CP 0,00	PC 0,00	I 0,00	ECP 0,00	EC 0,00
				CS 0,00	TP 0,00	FPV 0,00		TR 0,00
Totale UEB:	1209101		Redditi da lavoro dipendente	RS 2.601,94	PR 0,00	R -2.601,94	P 0,00	EP 0,00
				CP 0,00	PC 0,00	I 0,00	ECP 0,00	EC 0,00
				CS 0,00	TP 0,00	FPV 0,00		TR 0,00

CONTO DEL BILANCIO - GESTIONE DELLE SPESE 2017

MISSIONE	PROGRAMMA	TITOLO	DENOMINAZIONE	RESIDUI PASSIVI AL 1/1/2017 (RS)	PAGAMENTI IN C/RESIDUI (PR)	RIACCERTAMENTI RESIDUI (R)	ELIMINAZIONE PER PERENZIONE (P)	RESIDUI PASSIVI DA ESERCIZI PRECEDENTI (EP=RS-PR+R-P)
				PREVISIONI DEFINITIVE DI COMPETENZA (CP)	PAGAMENTI IN C/COMPETENZA (PC)	IMPEGNI (I)	ECONOMIE DI COMPETENZA (ECP= CP- I-FPV)	RESIDUI PASSIVI DA ESERCIZIO DI COMPETENZA (EC= I-PC)
				PREVISIONI DEFINITIVE DI CASSA (CS)	TOTALE PAGAMENTI (TP=PR+PC)	FONDO PLURIENNALE VINCOLATO (FPV)		TOTALE RESIDUI PASSIVI DA RIPORTARE (TR=EP+EC)
12			Diritti sociali, politiche sociali e famiglia					
1209	PROGRAMMA 09		Servizio necroscopico e cimiteriale					
		Titolo 1	Spese correnti					
UEB: 1209103 Acquisto di beni e servizi								
Capitolo/Art.	1656 / 0		SPESE DI MANUTENZIONE ORDINARIA DEL CIMITERO COMUNALE	RS 0,00 CP 500,00 CS 500,00	PR 0,00 PC 0,00 TP 0,00	R 0,00 I 0,00 FPV 0,00	P 0,00 ECP 500,00	EP 0,00 EC 0,00 TR 0,00
Capitolo/Art.	1656 / 1		SPESE DIVERSE PER IL CIMITERO COMUNALE	RS 675,00 CP 35.128,07 CS 35.128,07	PR 0,00 PC 8.401,00 TP 8.401,00	R -180,00 I 35.128,07 FPV 0,00	P 0,00 ECP 0,00	EP 495,00 EC 26.727,07 TR 27.222,07
Capitolo/Art.	1656 / 5		SPESE ECONOMICHE PER IL FUNZIONAMENTO DEL CIMITERO COMUNALE	RS 315,00 CP 500,00 CS 500,00	PR 315,00 PC 0,00 TP 315,00	R 0,00 I 0,00 FPV 0,00	P 0,00 ECP 500,00	EP 0,00 EC 0,00 TR 0,00
Capitolo/Art.	1659 / 0		ACQUISTO FERETRI E TRASPORTO SALME DEI NON ABBIENTI	RS 0,00 CP 0,00 CS 0,00	PR 0,00 PC 0,00 TP 0,00	R 0,00 I 0,00 FPV 0,00	P 0,00 ECP 0,00	EP 0,00 EC 0,00 TR 0,00
Totale UEB: 1209103 Acquisto di beni e servizi				RS 990,00 CP 36.128,07 CS 36.128,07	PR 315,00 PC 8.401,00 TP 8.716,00	R -180,00 I 35.128,07 FPV 0,00	P 0,00 ECP 1.000,00	EP 495,00 EC 26.727,07 TR 27.222,07

CONTO DEL BILANCIO - GESTIONE DELLE SPESE 2017

MISSIONE	12	DENUMINAZIONE	RESIDUI PASSIVI AL 1/1/2017 (RS)	PAGAMENTI IN C/RESIDUI (PR)	RIACCERTAMENTI RESIDUI (R)	ELIMINAZIONE PER PERENZIONE (P)	RESIDUI PASSIVI DA ESERCIZI PRECEDENTI (EP=RS-PR+R-P)
			PREVISIONI DEFINITIVE DI COMPETENZA (CP)	PAGAMENTI IN C/COMPETENZA (PC)	IMPEGNI (I)	ECONOMIE DI COMPETENZA (ECP= CP- I-FPV)	RESIDUI PASSIVI DA ESERCIZIO DI COMPETENZA (EC= I-PC)
			PREVISIONI DEFINITIVE DI CASSA (CS)	TOTALE PAGAMENTI (TP=PR+PC)	FONDO PLURIENNALE VINCOLATO (FPV)		TOTALE RESIDUI PASSIVI DA RIPORTARE (TR=EP+EC)
MISSIONE	12	Diritti sociali, politiche sociali e famiglia					
1209	PROGRAMMA 09	Servizio necroscopico e cimiteriale					
	Titolo 1	Spese correnti					
UEB: 1209107 Interessi passivi							
Capitolo/Art.	1664 / 0	INTERESSI PASSIVI SU MUTUI	RS 0,00	PR 0,00	R 0,00	P 0,00	EP 0,00
			CP 12.003,55	PC 6.001,77	I 12.003,55	ECP 0,00	EC 6.001,78
			CS 12.003,55	TP 6.001,77	FPV 0,00		TR 6.001,78
Totale UEB:	1209107	Interessi passivi	RS 0,00	PR 0,00	R 0,00	P 0,00	EP 0,00
			CP 12.003,55	PC 6.001,77	I 12.003,55	ECP 0,00	EC 6.001,78
			CS 12.003,55	TP 6.001,77	FPV 0,00		TR 6.001,78
Totale Titolo	1	Spese correnti	RS 3.591,94	PR 315,00	R -2.781,94	P 0,00	EP 495,00
			CP 48.131,62	PC 14.402,77	I 47.131,62	ECP 1.000,00	EC 32.728,85
			CS 48.131,62	TP 14.717,77	FPV 0,00		TR 33.223,85
	Titolo 2	Spese in conto capitale					

CONTO DEL BILANCIO - GESTIONE DELLE SPESE 2017

MISSIONE	12	DENUMINAZIONE	RESIDUI PASSIVI AL 1/1/2017 (RS)		PAGAMENTI IN C/RESIDUI (PR)		RIACCERTAMENTI RESIDUI (R)		ELIMINAZIONE PER PERENZIONE (P)		RESIDUI PASSIVI DA ESERCIZI PRECEDENTI (EP=RS-PR+R-P)	
			PREVISIONI DEFINITIVE DI COMPETENZA (CP)		PAGAMENTI IN C/COMPETENZA (PC)		IMPEGNI (I)		ECONOMIE DI COMPETENZA (ECP= CP- I-FPV)		RESIDUI PASSIVI DA ESERCIZIO DI COMPETENZA (EC= I-PC)	
			PREVISIONI DEFINITIVE DI CASSA (CS)		TOTALE PAGAMENTI (TP=PR+PC)		FONDO PLURIENNALE VINCOLATO (FPV)				TOTALE RESIDUI PASSIVI DA RIPORTARE (TR=EP+EC)	
MISSIONE	12	Diritti sociali, politiche sociali e famiglia										
1209	PROGRAMMA 09	Servizio necroscopico e cimiteriale										
	Titolo 2	Spese in conto capitale										
UEB: 1209202 Investimenti fissi lordi e acquisto di terreni												
Capitolo/Art.	3302 / 0	COSTRUZIONE E AMPLIAMENTO DI CIMITERI	RS	120.233,34	PR	110.521,40	R	0,00	P	0,00	EP	9.711,94
			CP	0,00	PC	0,00	I	0,00	ECP	0,00	EC	0,00
			CS	113.348,35	TP	110.521,40	FPV	0,00			TR	9.711,94
Capitolo/Art.	3304 / 0	COSTRUZIONE DI LOCULI E COLOMBARI	RS	16.523,91	PR	0,00	R	-11.523,91	P	0,00	EP	5.000,00
			CP	22.800,00	PC	0,00	I	0,00	ECP	22.800,00	EC	0,00
			CS	22.800,00	TP	0,00	FPV	0,00			TR	5.000,00
Totale UEB: 1209202 Investimenti fissi lordi e acquisto di terreni			RS	136.757,25	PR	110.521,40	R	-11.523,91	P	0,00	EP	14.711,94
			CP	22.800,00	PC	0,00	I	0,00	ECP	22.800,00	EC	0,00
			CS	136.148,35	TP	110.521,40	FPV	0,00			TR	14.711,94
Totale Titolo	2	Spese in conto capitale	RS	136.757,25	PR	110.521,40	R	-11.523,91	P	0,00	EP	14.711,94
			CP	22.800,00	PC	0,00	I	0,00	ECP	22.800,00	EC	0,00
			CS	136.148,35	TP	110.521,40	FPV	0,00			TR	14.711,94
Totale PROGRAMMA	09	Servizio necroscopico e cimiteriale	RS	140.349,19	PR	110.836,40	R	-14.305,85	P	0,00	EP	15.206,94
			CP	70.931,62	PC	14.402,77	I	47.131,62	ECP	23.800,00	EC	32.728,85
			CS	184.279,97	TP	125.239,17	FPV	0,00			TR	47.935,79

CONTO DEL BILANCIO - GESTIONE DELLE SPESE 2017

MISSIONE	12	Diritti sociali, politiche sociali e famiglia	RESIDUI PASSIVI AL 1/1/2017 (RS)		PAGAMENTI IN C/RESIDUI (PR)		RIACCERTAMENTI RESIDUI (R)		ELIMINAZIONE PER PERENZIONE (P)		RESIDUI PASSIVI DA ESERCIZI PRECEDENTI (EP=RS-PR+R-P)	
			PREVISIONI DEFINITIVE DI COMPETENZA (CP)		PAGAMENTI IN C/COMPETENZA (PC)		IMPEGNI (I)		ECONOMIE DI COMPETENZA (ECP= CP- I-FPV)		RESIDUI PASSIVI DA ESERCIZIO DI COMPETENZA (EC= I-PC)	
			PREVISIONI DEFINITIVE DI CASSA (CS)		TOTALE PAGAMENTI (TP=PR+PC)		FONDO PLURIENNALE VINCOLATO (FPV)				TOTALE RESIDUI PASSIVI DA RIPORTARE (TR=EP+EC)	
MISSIONE	12	Diritti sociali, politiche sociali e famiglia	RS	168.454,01	PR	113.507,23	R	-37.748,01	P	0,00	EP	17.198,77
Totale MISSION	12	Diritti sociali, politiche sociali e famiglia	CP	80.402,62	PC	18.720,28	I	52.047,31	ECP	28.355,31	EC	33.327,03
			CS	199.215,97	TP	132.227,51	FPV	0,00			TR	50.525,80
MISSIONE	14	Sviluppo economico e competitività										
1402	PROGRAMMA 02	Commercio - reti distributive - tutela dei consumatori										
	Titolo 1	Spese correnti										
UEB: 1402103 Acquisto di beni e servizi												
Capitolo/Art.	2006 / 0	SPESE DI MANTENIMENTO E DI FUNZIONAMENTO DEI MERCATI	RS	0,00	PR	0,00	R	0,00	P	0,00	EP	0,00
			CP	200,00	PC	0,00	I	0,00	ECP	200,00	EC	0,00
			CS	200,00	TP	0,00	FPV	0,00			TR	0,00
Capitolo/Art.	2106 / 0	STUDI ED INIZIATIVE PER L'ADE-GUAMENTO E LO SVILUPPO DELLA RETE	RS	0,00	PR	0,00	R	0,00	P	0,00	EP	0,00
			CP	100,00	PC	0,00	I	0,00	ECP	100,00	EC	0,00
			CS	100,00	TP	0,00	FPV	0,00			TR	0,00
Totale UEB:	1402103	Acquisto di beni e servizi	RS	0,00	PR	0,00	R	0,00	P	0,00	EP	0,00
			CP	300,00	PC	0,00	I	0,00	ECP	300,00	EC	0,00
			CS	300,00	TP	0,00	FPV	0,00			TR	0,00

CONTO DEL BILANCIO - GESTIONE DELLE SPESE 2017

MISSIONE	PROGRAMMA	TITOLO	DENOMINAZIONE	RESIDUI PASSIVI AL 1/1/2017 (RS)	PAGAMENTI IN C/RESIDUI (PR)	RIACCERTAMENTI RESIDUI (R)	ELIMINAZIONE PER PERENZIONE (P)	RESIDUI PASSIVI DA ESERCIZI PRECEDENTI (EP=RS-PR+R-P)
				PREVISIONI DEFINITIVE DI COMPETENZA (CP)	PAGAMENTI IN C/COMPETENZA (PC)	IMPEGNI (I)	ECONOMIE DI COMPETENZA (ECP= CP- I-FPV)	RESIDUI PASSIVI DA ESERCIZIO DI COMPETENZA (EC= I-PC)
				PREVISIONI DEFINITIVE DI CASSA (CS)	TOTALE PAGAMENTI (TP=PR+PC)	FONDO PLURIENNALE VINCOLATO (FPV)		TOTALE RESIDUI PASSIVI DA RIPORTARE (TR=EP+EC)
MISSIONE	14		Sviluppo economico e competitività					
1402	PROGRAMMA 02		Commercio - reti distributive - tutela dei consumatori					
		Titolo 1	Spese correnti					
Totale Titolo 1 Spese correnti				RS 0,00	PR 0,00	R 0,00	P 0,00	EP 0,00
				CP 300,00	PC 0,00	I 0,00	ECP 300,00	EC 0,00
				CS 300,00	TP 0,00	FPV 0,00		TR 0,00
Totale PROGRAMMA 02				RS 0,00	PR 0,00	R 0,00	P 0,00	EP 0,00
				CP 300,00	PC 0,00	I 0,00	ECP 300,00	EC 0,00
				CS 300,00	TP 0,00	FPV 0,00		TR 0,00
1404	PROGRAMMA 04		Reti e altri servizi di pubblica utilità					
		Titolo 2	Spese in conto capitale					
UEB: 1404204 Altri trasferimenti in conto capitale								
Capitolo/Art. 3560 / 0				RS 100.000,00	PR 100.000,00	R 0,00	P 0,00	EP 0,00
TRASFERIMENTI ALL'ITALGAS PER COSTRUZIONE RETE DI METANIZZAZIONE				CP 0,00	PC 0,00	I 0,00	ECP 0,00	EC 0,00
				CS 100.000,00	TP 100.000,00	FPV 0,00		TR 0,00
Totale UEB: 1404204				RS 100.000,00	PR 100.000,00	R 0,00	P 0,00	EP 0,00
Altri trasferimenti in conto capitale				CP 0,00	PC 0,00	I 0,00	ECP 0,00	EC 0,00
				CS 100.000,00	TP 100.000,00	FPV 0,00		TR 0,00

CONTO DEL BILANCIO - GESTIONE DELLE SPESE 2017

MISSIONE	PROGRAMMA	DENOMINAZIONE	RESIDUI PASSIVI AL 1/1/2017 (RS)		PAGAMENTI IN C/RESIDUI (PR)		RIACCERTAMENTI RESIDUI (R)		ELIMINAZIONE PER PERENZIONE (P)		RESIDUI PASSIVI DA ESERCIZI PRECEDENTI (EP=RS-PR+R-P)	
			PREVISIONI DEFINITIVE DI COMPETENZA (CP)		PAGAMENTI IN C/COMPETENZA (PC)		IMPEGNI (I)		ECONOMIE DI COMPETENZA (ECP= CP- I-FPV)		RESIDUI PASSIVI DA ESERCIZIO DI COMPETENZA (EC= I-PC)	
			PREVISIONI DEFINITIVE DI CASSA (CS)		TOTALE PAGAMENTI (TP=PR+PC)		FONDO PLURIENNALE VINCOLATO (FPV)				TOTALE RESIDUI PASSIVI DA RIPORTARE (TR=EP+EC)	
MISSIONE	14	Sviluppo economico e competitività										
1404	PROGRAMMA 04	Reti e altri servizi di pubblica utilità										
	Titolo 2	Spese in conto capitale										
Totale Titolo 2 Spese in conto capitale			RS	100.000,00	PR	100.000,00	R	0,00	P	0,00	EP	0,00
			CP	0,00	PC	0,00	I	0,00	ECP	0,00	EC	0,00
			CS	100.000,00	TP	100.000,00	FPV	0,00			TR	0,00
Totale PROGRAMMA 04 Reti e altri servizi di pubblica utilità			RS	100.000,00	PR	100.000,00	R	0,00	P	0,00	EP	0,00
			CP	0,00	PC	0,00	I	0,00	ECP	0,00	EC	0,00
			CS	100.000,00	TP	100.000,00	FPV	0,00			TR	0,00
Totale MISSIONE	14	Sviluppo economico e competitività	RS	100.000,00	PR	100.000,00	R	0,00	P	0,00	EP	0,00
			CP	300,00	PC	0,00	I	0,00	ECP	300,00	EC	0,00
			CS	100.300,00	TP	100.000,00	FPV	0,00			TR	0,00
MISSIONE	18	Relazioni con le altre autonomie territoriali e locali										
1801	PROGRAMMA 01	Relazioni finanziarie con le altre autonomie territoriali										
	Titolo 1	Spese correnti										

CONTO DEL BILANCIO - GESTIONE DELLE SPESE 2017

MISSIONE	18	DENOMINAZIONE	RESIDUI PASSIVI AL 1/1/2017 (RS)	PAGAMENTI IN C/RESIDUI (PR)	RIACCERTAMENTI RESIDUI (R)	ELIMINAZIONE PER PERENZIONE (P)	RESIDUI PASSIVI DA ESERCIZI PRECEDENTI (EP=RS-PR+R-P)
			PREVISIONI DEFINITIVE DI COMPETENZA (CP)	PAGAMENTI IN C/COMPETENZA (PC)	IMPEGNI (I)	ECONOMIE DI COMPETENZA (ECP= CP- I-FPV)	RESIDUI PASSIVI DA ESERCIZIO DI COMPETENZA (EC= I-PC)
			PREVISIONI DEFINITIVE DI CASSA (CS)	TOTALE PAGAMENTI (TP=PR+PC)	FONDO PLURIENNALE VINCOLATO (FPV)	TOTALE RESIDUI PASSIVI DA RIPORTARE (TR=EP+EC)	
MISSIONE	18	Relazioni con le altre autonomie territoriali e locali					
1801	PROGRAMMA 01	Relazioni finanziarie con le altre autonomie territoriali					
	Titolo 1	Spese correnti					
UEB: 1801104 Trasferimenti correnti							
Capitolo/Art.	1205 / 0	QUOTA CONTRIBUTI DI URBANIZZAZIONE SECONDARIA DA CORRISPONDERE A	RS 6.784,80	PR 0,00	R -6.784,80	P 0,00	EP 0,00
			CP 681,00	PC 0,00	I 0,00	ECP 681,00	EC 0,00
			CS 681,00	TP 0,00	FPV 0,00		TR 0,00
Totale UEB:	1801104	Trasferimenti correnti	RS 6.784,80	PR 0,00	R -6.784,80	P 0,00	EP 0,00
			CP 681,00	PC 0,00	I 0,00	ECP 681,00	EC 0,00
			CS 681,00	TP 0,00	FPV 0,00		TR 0,00
Totale Titolo	1	Spese correnti	RS 6.784,80	PR 0,00	R -6.784,80	P 0,00	EP 0,00
			CP 681,00	PC 0,00	I 0,00	ECP 681,00	EC 0,00
			CS 681,00	TP 0,00	FPV 0,00		TR 0,00
Totale PROGRAMMA	01	Relazioni finanziarie con le altre autonomie territoriali	RS 6.784,80	PR 0,00	R -6.784,80	P 0,00	EP 0,00
			CP 681,00	PC 0,00	I 0,00	ECP 681,00	EC 0,00
			CS 681,00	TP 0,00	FPV 0,00		TR 0,00
Totale MISSIONE	18	Relazioni con le altre autonomie territoriali e locali	RS 6.784,80	PR 0,00	R -6.784,80	P 0,00	EP 0,00
			CP 681,00	PC 0,00	I 0,00	ECP 681,00	EC 0,00
			CS 681,00	TP 0,00	FPV 0,00		TR 0,00

CONTO DEL BILANCIO - GESTIONE DELLE SPESE 2017

MISSIONE	20	DENOMINAZIONE	RESIDUI PASSIVI AL 1/1/2017 (RS)	PAGAMENTI IN C/RESIDUI (PR)	RIACCERTAMENTI RESIDUI (R)	ELIMINAZIONE PER PERENZIONE (P)	RESIDUI PASSIVI DA ESERCIZI PRECEDENTI (EP=RS-PR+R-P)
			PREVISIONI DEFINITIVE DI COMPETENZA (CP)	PAGAMENTI IN C/COMPETENZA (PC)	IMPEGNI (I)	ECONOMIE DI COMPETENZA (ECP= CP- I-FPV)	RESIDUI PASSIVI DA ESERCIZIO DI COMPETENZA (EC= I-PC)
			PREVISIONI DEFINITIVE DI CASSA (CS)	TOTALE PAGAMENTI (TP=PR+PC)	FONDO PLURIENNALE VINCOLATO (FPV)	TOTALE RESIDUI PASSIVI DA RIPORTARE (TR=EP+EC)	
MISSIONE	20	Fondi e accantonamenti					
2001	PROGRAMMA 01	Fondo di riserva					
	Titolo 1	Spese correnti					
UEB: 2001110 Altre spese correnti							
Capitolo/Art.	2151 / 0	FONDO DI RISERVA	RS 0,00	PR 0,00	R 0,00	P 0,00	EP 0,00
			CP 11.276,44	PC 0,00	I 0,00	ECP 11.276,44	EC 0,00
			CS 11.276,44	TP 0,00	FPV 0,00		TR 0,00
Totale UEB: 2001110			RS 0,00	PR 0,00	R 0,00	P 0,00	EP 0,00
Altre spese correnti			CP 11.276,44	PC 0,00	I 0,00	ECP 11.276,44	EC 0,00
			CS 11.276,44	TP 0,00	FPV 0,00		TR 0,00
Totale Titolo	1	Spese correnti	RS 0,00	PR 0,00	R 0,00	P 0,00	EP 0,00
			CP 11.276,44	PC 0,00	I 0,00	ECP 11.276,44	EC 0,00
			CS 11.276,44	TP 0,00	FPV 0,00		TR 0,00
Totale PROGRAMMA 01		Fondo di riserva	RS 0,00	PR 0,00	R 0,00	P 0,00	EP 0,00
			CP 11.276,44	PC 0,00	I 0,00	ECP 11.276,44	EC 0,00
			CS 11.276,44	TP 0,00	FPV 0,00		TR 0,00
2002	PROGRAMMA 02	Fondo crediti di dubbia esigibilità					
	Titolo 1	Spese correnti					

CONTO DEL BILANCIO - GESTIONE DELLE SPESE 2017

MISSIONE	20	DENOMINAZIONE	RESIDUI PASSIVI AL 1/1/2017 (RS)	PAGAMENTI IN C/RESIDUI (PR)	RIACCERTAMENTI RESIDUI (R)	ELIMINAZIONE PER PERENZIONE (P)	RESIDUI PASSIVI DA ESERCIZI PRECEDENTI (EP=RS-PR+R-P)
			PREVISIONI DEFINITIVE DI COMPETENZA (CP)	PAGAMENTI IN C/COMPETENZA (PC)	IMPEGNI (I)	ECONOMIE DI COMPETENZA (ECP= CP- I-FPV)	RESIDUI PASSIVI DA ESERCIZIO DI COMPETENZA (EC= I-PC)
			PREVISIONI DEFINITIVE DI CASSA (CS)	TOTALE PAGAMENTI (TP=PR+PC)	FONDO PLURIENNALE VINCOLATO (FPV)	TOTALE RESIDUI PASSIVI DA RIPORTARE (TR=EP+EC)	
MISSIONE 20 Fondi e accantonamenti							
2002	PROGRAMMA 02	Fondo crediti di dubbia esigibilità					
	Titolo 1	Spese correnti					
UEB: 2002110 Altre spese correnti							
Capitolo/Art.	2150 / 0	FONDO SVALUTAZIONE CREDITO	RS 0,00	PR 0,00	R 0,00	P 0,00	EP 0,00
			CP 53.004,14	PC 0,00	I 0,00	ECP 53.004,14	EC 0,00
			CS 0,00	TP 0,00	FPV 0,00		TR 0,00
Totale UEB: 2002110			RS 0,00	PR 0,00	R 0,00	P 0,00	EP 0,00
Altre spese correnti			CP 53.004,14	PC 0,00	I 0,00	ECP 53.004,14	EC 0,00
			CS 0,00	TP 0,00	FPV 0,00		TR 0,00
Totale Titolo 1 Spese correnti			RS 0,00	PR 0,00	R 0,00	P 0,00	EP 0,00
			CP 53.004,14	PC 0,00	I 0,00	ECP 53.004,14	EC 0,00
			CS 0,00	TP 0,00	FPV 0,00		TR 0,00
Totale PROGRAMMA 02 Fondo crediti di dubbia esigibilità			RS 0,00	PR 0,00	R 0,00	P 0,00	EP 0,00
			CP 53.004,14	PC 0,00	I 0,00	ECP 53.004,14	EC 0,00
			CS 0,00	TP 0,00	FPV 0,00		TR 0,00
2003	PROGRAMMA 03	Altri Fondi					
	Titolo 1	Spese correnti					

CONTO DEL BILANCIO - GESTIONE DELLE SPESE 2017

MISSIONE	20	DENOMINAZIONE	RESIDUI PASSIVI AL 1/1/2017 (RS)	PAGAMENTI IN C/RESIDUI (PR)	RIACCERTAMENTI RESIDUI (R)	ELIMINAZIONE PER PERENZIONE (P)	RESIDUI PASSIVI DA ESERCIZI PRECEDENTI (EP=RS-PR+R-P)
			PREVISIONI DEFINITIVE DI COMPETENZA (CP)	PAGAMENTI IN C/COMPETENZA (PC)	IMPEGNI (I)	ECONOMIE DI COMPETENZA (ECP= CP- I-FPV)	RESIDUI PASSIVI DA ESERCIZIO DI COMPETENZA (EC= I-PC)
			PREVISIONI DEFINITIVE DI CASSA (CS)	TOTALE PAGAMENTI (TP=PR+PC)	FONDO PLURIENNALE VINCOLATO (FPV)	TOTALE RESIDUI PASSIVI DA RIPORTARE (TR=EP+EC)	
MISSIONE	20	Fondi e accantonamenti					
2003	PROGRAMMA 03	Altri Fondi					
	Titolo 1	Spese correnti					
UEB: 2003110 Altre spese correnti							
Capitolo/Art.	2150 / 1	FONDO PASSIVITA' POTENZIALI	RS 0,00	PR 0,00	R 0,00	P 0,00	EP 0,00
			CP 46.404,29	PC 0,00	I 5.000,00	ECP 41.404,29	EC 5.000,00
			CS 46.404,29	TP 0,00	FPV 0,00		TR 5.000,00
Totale UEB: 2003110			RS 0,00	PR 0,00	R 0,00	P 0,00	EP 0,00
Altre spese correnti			CP 46.404,29	PC 0,00	I 5.000,00	ECP 41.404,29	EC 5.000,00
			CS 46.404,29	TP 0,00	FPV 0,00		TR 5.000,00
Totale Titolo 1 Spese correnti			RS 0,00	PR 0,00	R 0,00	P 0,00	EP 0,00
			CP 46.404,29	PC 0,00	I 5.000,00	ECP 41.404,29	EC 5.000,00
			CS 46.404,29	TP 0,00	FPV 0,00		TR 5.000,00
Totale PROGRAMMA 03 Altri Fondi			RS 0,00	PR 0,00	R 0,00	P 0,00	EP 0,00
			CP 46.404,29	PC 0,00	I 5.000,00	ECP 41.404,29	EC 5.000,00
			CS 46.404,29	TP 0,00	FPV 0,00		TR 5.000,00
Totale MISSIONE 20			RS 0,00	PR 0,00	R 0,00	P 0,00	EP 0,00
			CP 110.684,87	PC 0,00	I 5.000,00	ECP 105.684,87	EC 5.000,00
			CS 57.680,73	TP 0,00	FPV 0,00		TR 5.000,00

CONTO DEL BILANCIO - GESTIONE DELLE SPESE 2017

MISSIONE	50	DENOMINAZIONE	RESIDUI PASSIVI AL 1/1/2017 (RS)	PAGAMENTI IN C/RESIDUI (PR)	RIACCERTAMENTI RESIDUI (R)	ELIMINAZIONE PER PERENZIONE (P)	RESIDUI PASSIVI DA ESERCIZI PRECEDENTI (EP=RS-PR+R-P)
			PREVISIONI DEFINITIVE DI COMPETENZA (CP)	PAGAMENTI IN C/COMPETENZA (PC)	IMPEGNI (I)	ECONOMIE DI COMPETENZA (ECP= CP- I-FPV)	RESIDUI PASSIVI DA ESERCIZIO DI COMPETENZA (EC= I-PC)
			PREVISIONI DEFINITIVE DI CASSA (CS)	TOTALE PAGAMENTI (TP=PR+PC)	FONDO PLURIENNALE VINCOLATO (FPV)	TOTALE RESIDUI PASSIVI DA RIPORTARE (TR=EP+EC)	
MISSIONE	50	Debito pubblico					
5002	PROGRAMMA 02	Quota capitale ammortamento mutui e prestiti obbligazionari					
	Titolo 4	Rimborso di prestiti					
UEB: 5002403 Rimborso mutui e altri finanziamenti a medio lungo termine							
Capitolo/Art.	4011 / 0	QUOTE DI CAPITALE PER AMMORTAMENTO DI MUTUI PER INVESTIMENTI	RS 0,00 CP 139.133,32 CS 139.133,32	PR 0,00 PC 139.133,32 TP 139.133,32	R 0,00 I 139.133,32 FPV 0,00	P 0,00 ECP 0,00	EP 0,00 EC 0,00 TR 0,00
Capitolo/Art.	4011 / 1	QUOTE DI CAPITALE PER AMMORTAMENTO DI MUTUI PER INVESTIMENTI	RS 0,00 CP 8.369,95 CS 8.369,95	PR 0,00 PC 8.369,95 TP 8.369,95	R 0,00 I 8.369,95 FPV 0,00	P 0,00 ECP 0,00	EP 0,00 EC 0,00 TR 0,00
Totale UEB: 5002403 Rimborso mutui e altri finanziamenti a medio lungo termine			RS 0,00 CP 147.503,27 CS 147.503,27	PR 0,00 PC 147.503,27 TP 147.503,27	R 0,00 I 147.503,27 FPV 0,00	P 0,00 ECP 0,00	EP 0,00 EC 0,00 TR 0,00
UEB: 5002405 Fondi per rimborso prestiti							
Capitolo/Art.	4011 / 2	QUOTE DI CAPITALE RIMBORSO ANTICIPATO MUTUI	RS 0,00 CP 0,00 CS 0,00	PR 0,00 PC 0,00 TP 0,00	R 0,00 I 0,00 FPV 0,00	P 0,00 ECP 0,00	EP 0,00 EC 0,00 TR 0,00
Totale UEB: 5002405 Fondi per rimborso prestiti			RS 0,00 CP 0,00 CS 0,00	PR 0,00 PC 0,00 TP 0,00	R 0,00 I 0,00 FPV 0,00	P 0,00 ECP 0,00	EP 0,00 EC 0,00 TR 0,00

CONTO DEL BILANCIO - GESTIONE DELLE SPESE 2017

MISSIONE	PROGRAMMA	TITOLO	DENOMINAZIONE	RESIDUI PASSIVI AL 1/1/2017 (RS)	PAGAMENTI IN C/RESIDUI (PR)	RIACCERTAMENTI RESIDUI (R)	ELIMINAZIONE PER PERENZIONE (P)	RESIDUI PASSIVI DA ESERCIZI PRECEDENTI (EP=RS-PR+R-P)
				PREVISIONI DEFINITIVE DI COMPETENZA (CP)	PAGAMENTI IN C/COMPETENZA (PC)	IMPEGNI (I)	ECONOMIE DI COMPETENZA (ECP= CP- I-FPV)	RESIDUI PASSIVI DA ESERCIZIO DI COMPETENZA (EC= I-PC)
				PREVISIONI DEFINITIVE DI CASSA (CS)	TOTALE PAGAMENTI (TP=PR+PC)	FONDO PLURIENNALE VINCOLATO (FPV)		TOTALE RESIDUI PASSIVI DA RIPORTARE (TR=EP+EC)
MISSIONE	50		Debito pubblico					
5002	PROGRAMMA 02		Quota capitale ammortamento mutui e prestiti obbligazionari					
		Titolo 4	Rimborso di prestiti					
Totale Titolo 4 Rimborso di prestiti				RS 0,00	PR 0,00	R 0,00	P 0,00	EP 0,00
				CP 147.503,27	PC 147.503,27	I 147.503,27	ECP 0,00	EC 0,00
				CS 147.503,27	TP 147.503,27	FPV 0,00		TR 0,00
Totale PROGRAMMA 02 Quota capitale ammortamento mutui e prestiti obbligazionari				RS 0,00	PR 0,00	R 0,00	P 0,00	EP 0,00
				CP 147.503,27	PC 147.503,27	I 147.503,27	ECP 0,00	EC 0,00
				CS 147.503,27	TP 147.503,27	FPV 0,00		TR 0,00
Totale MISSIONE	50		Debito pubblico	RS 0,00	PR 0,00	R 0,00	P 0,00	EP 0,00
				CP 147.503,27	PC 147.503,27	I 147.503,27	ECP 0,00	EC 0,00
				CS 147.503,27	TP 147.503,27	FPV 0,00		TR 0,00
MISSIONE	60		Anticipazioni finanziarie					
6001	PROGRAMMA 01		Restituzione anticipazioni di tesoreria					
		Titolo 5	Chiusura anticipazioni da istituto tesoriere/cassiere					

CONTO DEL BILANCIO - GESTIONE DELLE SPESE 2017

MISSIONE	PROGRAMMA	TITOLO	DENOMINAZIONE	RESIDUI PASSIVI AL 1/1/2017 (RS)	PAGAMENTI IN C/RESIDUI (PR)	RIACCERTAMENTI RESIDUI (R)	ELIMINAZIONE PER PERENZIONE (P)	RESIDUI PASSIVI DA ESERCIZI PRECEDENTI (EP=RS-PR+R-P)
				PREVISIONI DEFINITIVE DI COMPETENZA (CP)	PAGAMENTI IN C/COMPETENZA (PC)	IMPEGNI (I)	ECONOMIE DI COMPETENZA (ECP= CP- I-FPV)	RESIDUI PASSIVI DA ESERCIZIO DI COMPETENZA (EC= I-PC)
				PREVISIONI DEFINITIVE DI CASSA (CS)	TOTALE PAGAMENTI (TP=PR+PC)	FONDO PLURIENNALE VINCOLATO (FPV)	TOTALE RESIDUI PASSIVI DA RIPORTARE (TR=EP+EC)	
MISSIONE	60		Anticipazioni finanziarie					
6001	PROGRAMMA 01		Restituzione anticipazioni di tesoreria					
		Titolo 5	Chiusura anticipazioni da istituto tesoriere/cassiere					
UEB: 6001501 Chiusura anticipazioni da istituto tesoriere/cassiere								
Capitolo/Art.	4001 / 0		RIMBORSO DI ANTICIPAZIONE DI CASSA	RS 0,00 CP 1.986.748,20 CS 1.986.748,20	PR 0,00 PC 190.402,38 TP 190.402,38	R 0,00 I 190.402,38 FPV 0,00	P 0,00 ECP 1.796.345,82	EP 0,00 EC 0,00 TR 0,00
Totale UEB: 6001501 Chiusura anticipazioni da istituto tesoriere/cassiere				RS 0,00 CP 1.986.748,20 CS 1.986.748,20	PR 0,00 PC 190.402,38 TP 190.402,38	R 0,00 I 190.402,38 FPV 0,00	P 0,00 ECP 1.796.345,82	EP 0,00 EC 0,00 TR 0,00
Totale Titolo 5 Chiusura anticipazioni da istituto tesoriere/cassiere				RS 0,00 CP 1.986.748,20 CS 1.986.748,20	PR 0,00 PC 190.402,38 TP 190.402,38	R 0,00 I 190.402,38 FPV 0,00	P 0,00 ECP 1.796.345,82	EP 0,00 EC 0,00 TR 0,00
Totale PROGRAMMA 01 Restituzione anticipazioni di tesoreria				RS 0,00 CP 1.986.748,20 CS 1.986.748,20	PR 0,00 PC 190.402,38 TP 190.402,38	R 0,00 I 190.402,38 FPV 0,00	P 0,00 ECP 1.796.345,82	EP 0,00 EC 0,00 TR 0,00
Totale MISSIONE 60 Anticipazioni finanziarie				RS 0,00 CP 1.986.748,20 CS 1.986.748,20	PR 0,00 PC 190.402,38 TP 190.402,38	R 0,00 I 190.402,38 FPV 0,00	P 0,00 ECP 1.796.345,82	EP 0,00 EC 0,00 TR 0,00

CONTO DEL BILANCIO - GESTIONE DELLE SPESE 2017

MISSIONE	99	DENOMINAZIONE	RESIDUI PASSIVI AL 1/1/2017 (RS)		PAGAMENTI IN C/RESIDUI (PR)		RIACCERTAMENTI RESIDUI (R)		ELIMINAZIONE PER PERENZIONE (P)		RESIDUI PASSIVI DA ESERCIZI PRECEDENTI (EP=RS-PR+R-P)	
			PREVISIONI DEFINITIVE DI COMPETENZA (CP)		PAGAMENTI IN C/COMPETENZA (PC)		IMPEGNI (I)		ECONOMIE DI COMPETENZA (ECP= CP- I-FPV)		RESIDUI PASSIVI DA ESERCIZIO DI COMPETENZA (EC= I-PC)	
			PREVISIONI DEFINITIVE DI CASSA (CS)		TOTALE PAGAMENTI (TP=PR+PC)		FONDO PLURIENNALE VINCOLATO (FPV)				TOTALE RESIDUI PASSIVI DA RIPORTARE (TR=EP+EC)	
MISSIONE	99	Servizi per conto terzi										
9901	PROGRAMMA 01	Servizi per conto terzi - Partite di giro										
	Titolo 7	Spese per conto terzi e partite di giro										
UEB: 9901701 Uscite per partite di giro												
Capitolo/Art.	5001 / 0	VERSAMENTO DELLE RITENUTE PREVASSISTENZIALI PER IL PERSONALE	RS	190,50	PR	0,00	R	-190,50	P	0,00	EP	0,00
			CP	104.000,00	PC	55.853,52	I	56.239,89	ECP	47.760,11	EC	386,37
			CS	104.000,00	TP	55.853,52	FPV	0,00			TR	386,37
Capitolo/Art.	5002 / 1	VERSAMENTO DELLE RITENUTE ERA RIALI PER LAVORO DIPENDENTE	RS	10.203,56	PR	10.203,56	R	0,00	P	0,00	EP	0,00
			CP	104.000,00	PC	69.037,60	I	70.637,60	ECP	33.362,40	EC	1.600,00
			CS	104.000,00	TP	79.241,16	FPV	0,00			TR	1.600,00
Capitolo/Art.	5002 / 2	VERSAMENTO DELLE RITENUTE ERARIALI PER LAVORO AUTONOMO	RS	2.690,17	PR	2.690,17	R	0,00	P	0,00	EP	0,00
			CP	80.000,00	PC	10.591,27	I	11.391,27	ECP	68.608,73	EC	800,00
			CS	80.000,00	TP	13.281,44	FPV	0,00			TR	800,00
Capitolo/Art.	5002 / 4	VERSAMENTO DELLE RITENUTE ERARIALI PER CONTRIBUTI ALLE IMPRESE	RS	0,00	PR	0,00	R	0,00	P	0,00	EP	0,00
			CP	10.000,00	PC	0,00	I	0,00	ECP	10.000,00	EC	0,00
			CS	10.000,00	TP	0,00	FPV	0,00			TR	0,00
Capitolo/Art.	5002 / 5	VERSAMENTO IMPOSTA SOSTITUTIVAPER PROCEDURE ESPROPRIATIVE	RS	0,00	PR	0,00	R	0,00	P	0,00	EP	0,00
			CP	30.000,00	PC	0,00	I	0,00	ECP	30.000,00	EC	0,00
			CS	30.000,00	TP	0,00	FPV	0,00			TR	0,00

CONTO DEL BILANCIO - GESTIONE DELLE SPESE 2017

MISSIONE	99	DENOMINAZIONE	RESIDUI PASSIVI AL 1/1/2017 (RS)	PAGAMENTI IN C/RESIDUI (PR)	RIACCERTAMENTI RESIDUI (R)	ELIMINAZIONE PER PERENZIONE (P)	RESIDUI PASSIVI DA ESERCIZI PRECEDENTI (EP=RS-PR+R-P)
			PREVISIONI DEFINITIVE DI COMPETENZA (CP)	PAGAMENTI IN C/COMPETENZA (PC)	IMPEGNI (I)	ECONOMIE DI COMPETENZA (ECP= CP- I-FPV)	RESIDUI PASSIVI DA ESERCIZIO DI COMPETENZA (EC= I-PC)
			PREVISIONI DEFINITIVE DI CASSA (CS)	TOTALE PAGAMENTI (TP=PR+PC)	FONDO PLURIENNALE VINCOLATO (FPV)	TOTALE RESIDUI PASSIVI DA RIPORTARE (TR=EP+EC)	
MISSIONE	99	Servizi per conto terzi					
9901	PROGRAMMA 01	Servizi per conto terzi - Partite di giro					
	Titolo 7	Spese per conto terzi e partite di giro					
Capitolo/Art.	5002 / 6	VERSAMENTO DELLE RITENUTE ERA RIALI SU INDENNITA' GETTONI DI PRESENZA	RS 0,00 CP 10.000,00 CS 10.000,00	PR 0,00 PC 0,00 TP 0,00	R 0,00 I 0,00 FPV 0,00	P 0,00 ECP 10.000,00	EP 0,00 EC 0,00 TR 0,00
Capitolo/Art.	5003 / 1	VERSAMENTO QUOTE SINDACALI	RS 1.001,80 CP 10.000,00 CS 10.000,00	PR 1.001,80 PC 2.122,31 TP 3.124,11	R 0,00 I 2.807,79 FPV 0,00	P 0,00 ECP 7.192,21	EP 0,00 EC 685,48 TR 685,48
Capitolo/Art.	5003 / 2	VERSAMENTO DI ALTRE RITENUTE AL PERSONALE,PER CONTO DI TER ZI	RS 2.877,00 CP 55.000,00 CS 55.000,00	PR 2.877,00 PC 7.490,00 TP 10.367,00	R 0,00 I 8.693,00 FPV 0,00	P 0,00 ECP 46.307,00	EP 0,00 EC 1.203,00 TR 1.203,00
Capitolo/Art.	5003 / 3	VERSAMENTO DI ALTRE RITENUTE AL PERSONALE, PER CONTO DI TER ZI	RS 0,00 CP 10.000,00 CS 10.000,00	PR 0,00 PC 0,00 TP 0,00	R 0,00 I 0,00 FPV 0,00	P 0,00 ECP 10.000,00	EP 0,00 EC 0,00 TR 0,00
Capitolo/Art.	5005 / 0	SERVIZI PER CONTO TERZI	RS 16.665,85 CP 175.000,00 CS 175.000,00	PR 11.118,72 PC 124.666,72 TP 135.785,44	R -4.481,13 I 125.844,94 FPV 0,00	P 0,00 ECP 49.155,06	EP 1.066,00 EC 1.178,22 TR 2.244,22

CONTO DEL BILANCIO - GESTIONE DELLE SPESE 2017

MISSIONE	99	DENOMINAZIONE	RESIDUI PASSIVI AL 1/1/2017 (RS)	PAGAMENTI IN C/RESIDUI (PR)	RIACCERTAMENTI RESIDUI (R)	ELIMINAZIONE PER PERENZIONE (P)	RESIDUI PASSIVI DA ESERCIZI PRECEDENTI (EP=RS-PR+R-P)
			PREVISIONI DEFINITIVE DI COMPETENZA (CP)	PAGAMENTI IN C/COMPETENZA (PC)	IMPEGNI (I)	ECONOMIE DI COMPETENZA (ECP= CP- I-FPV)	RESIDUI PASSIVI DA ESERCIZIO DI COMPETENZA (EC= I-PC)
			PREVISIONI DEFINITIVE DI CASSA (CS)	TOTALE PAGAMENTI (TP=PR+PC)	FONDO PLURIENNALE VINCOLATO (FPV)		TOTALE RESIDUI PASSIVI DA RIPORTARE (TR=EP+EC)
MISSIONE	99	Servizi per conto terzi					
9901	PROGRAMMA 01	Servizi per conto terzi - Partite di giro					
	Titolo 7	Spese per conto terzi e partite di giro					
Capitolo/Art.	5010 / 0	SERVIZI PER CONTO DELLO STATO	RS 0,00 CP 93.000,00 CS 93.000,00	PR 0,00 PC 0,00 TP 0,00	R 0,00 I 0,00 FPV 0,00	P 0,00 ECP 93.000,00	EP 0,00 EC 0,00 TR 0,00
Capitolo/Art.	5016 / 0	ANTICIPAZIONE DI FONDI PER IL SERVIZIO ECONOMALE	RS 0,00 CP 10.000,00 CS 10.000,00	PR 0,00 PC 5.040,00 TP 5.040,00	R 0,00 I 5.040,00 FPV 0,00	P 0,00 ECP 4.960,00	EP 0,00 EC 0,00 TR 0,00
Capitolo/Art.	5020 / 0	RESTITUZIONE DI DEPOSITI CONTRATTUALI	RS 0,00 CP 10.000,00 CS 10.000,00	PR 0,00 PC 0,00 TP 0,00	R 0,00 I 0,00 FPV 0,00	P 0,00 ECP 10.000,00	EP 0,00 EC 0,00 TR 0,00
Capitolo/Art.	5021 / 0	UTILIZZO FONDI VINCOLATI	RS 0,00 CP 2.000.000,00 CS 2.000.000,00	PR 0,00 PC 646.733,05 TP 646.733,05	R 0,00 I 646.733,05 FPV 0,00	P 0,00 ECP 1.353.266,95	EP 0,00 EC 0,00 TR 0,00
Capitolo/Art.	5022 / 0	REINTEGRO FONDI VINCOLATI	RS 0,00 CP 2.000.000,00 CS 2.000.000,00	PR 0,00 PC 258.345,54 TP 258.345,54	R 0,00 I 258.345,54 FPV 0,00	P 0,00 ECP 1.741.654,46	EP 0,00 EC 0,00 TR 0,00

CONTO DEL BILANCIO - GESTIONE DELLE SPESE 2017

MISSIONE	PROGRAMMA	TITOLO	DENOMINAZIONE	RESIDUI PASSIVI AL 1/1/2017 (RS)	PAGAMENTI IN C/RESIDUI (PR)	RIACCERTAMENTI RESIDUI (R)	ELIMINAZIONE PER PERENZIONE (P)	RESIDUI PASSIVI DA ESERCIZI PRECEDENTI (EP=RS-PR+R-P)
				PREVISIONI DEFINITIVE DI COMPETENZA (CP)	PAGAMENTI IN C/COMPETENZA (PC)	IMPEGNI (I)	ECONOMIE DI COMPETENZA (ECP= CP- I-FPV)	RESIDUI PASSIVI DA ESERCIZIO DI COMPETENZA (EC= I-PC)
				PREVISIONI DEFINITIVE DI CASSA (CS)	TOTALE PAGAMENTI (TP=PR+PC)	FONDO PLURIENNALE VINCOLATO (FPV)		TOTALE RESIDUI PASSIVI DA RIPORTARE (TR=EP+EC)
99			Servizi per conto terzi					
9901	PROGRAMMA 01		Servizi per conto terzi - Partite di giro					
		Titolo 7	Spese per conto terzi e partite di giro					
Totale UEB: 9901701				RS 33.628,88	PR 27.891,25	R -4.671,63	P 0,00	EP 1.066,00
Uscite per partite di giro				CP 4.701.000,00	PC 1.179.880,01	I 1.185.733,08	ECP 3.515.266,92	EC 5.853,07
				CS 4.701.000,00	TP 1.207.771,26	FPV 0,00		TR 6.919,07

CONTO DEL BILANCIO - GESTIONE DELLE SPESE 2017

MISSIONE	99	DENOMINAZIONE	RESIDUI PASSIVI AL 1/1/2017 (RS)		PAGAMENTI IN C/RESIDUI (PR)		RIACCERTAMENTI RESIDUI (R)		ELIMINAZIONE PER PERENZIONE (P)		RESIDUI PASSIVI DA ESERCIZI PRECEDENTI (EP=RS-PR+R-P)	
			PREVISIONI DEFINITIVE DI COMPETENZA (CP)		PAGAMENTI IN C/COMPETENZA (PC)		IMPEGNI (I)		ECONOMIE DI COMPETENZA (ECP= CP- I-FPV)		RESIDUI PASSIVI DA ESERCIZIO DI COMPETENZA (EC= I-PC)	
			PREVISIONI DEFINITIVE DI CASSA (CS)		TOTALE PAGAMENTI (TP=PR+PC)		FONDO PLURIENNALE VINCOLATO (FPV)				TOTALE RESIDUI PASSIVI DA RIPORTARE (TR=EP+EC)	
MISSIONE	99	Servizi per conto terzi										
9901	PROGRAMMA 01	Servizi per conto terzi - Partite di giro										
	Titolo 7	Spese per conto terzi e partite di giro										
UEB: 9901702 Uscite per conto terzi												
Capitolo/Art.	5004 / 0	RESTITUZIONE DEPOSITI CAUZIONALI	RS	309,60	PR	206,60	R	0,00	P	0,00	EP	103,00
			CP	15.000,00	PC	309,90	I	309,90	ECP	14.690,10	EC	0,00
			CS	15.000,00	TP	516,50	FPV	0,00			TR	103,00
Capitolo/Art.	5011 / 1	ANTICIPAZIONE DI SOMME PER ELEZIONI	RS	0,00	PR	0,00	R	0,00	P	0,00	EP	0,00
			CP	50.000,00	PC	0,00	I	0,00	ECP	50.000,00	EC	0,00
			CS	50.000,00	TP	0,00	FPV	0,00			TR	0,00
Capitolo/Art.	5011 / 2	ANTICIPAZIONE DI SOMME PER LE ELEZIONI EUROPEE	RS	0,00	PR	0,00	R	0,00	P	0,00	EP	0,00
			CP	50.000,00	PC	0,00	I	0,00	ECP	50.000,00	EC	0,00
			CS	50.000,00	TP	0,00	FPV	0,00			TR	0,00
Capitolo/Art.	5011 / 3	ANTICIPAZIONE DI SOMME PER ELEZIONI REGIONALI E PROVINCIA LI	RS	0,00	PR	0,00	R	0,00	P	0,00	EP	0,00
			CP	50.000,00	PC	0,00	I	0,00	ECP	50.000,00	EC	0,00
			CS	50.000,00	TP	0,00	FPV	0,00			TR	0,00
Capitolo/Art.	5011 / 4	ANTICIPAZIONE DI SOMME PER REFERENDUM	RS	0,00	PR	0,00	R	0,00	P	0,00	EP	0,00
			CP	50.000,00	PC	8.125,59	I	8.125,59	ECP	41.874,41	EC	0,00
			CS	50.000,00	TP	8.125,59	FPV	0,00			TR	0,00

CONTO DEL BILANCIO - GESTIONE DELLE SPESE 2017

MISSIONE	PROGRAMMA	TITOLO	DENOMINAZIONE	RESIDUI PASSIVI AL 1/1/2017 (RS)	PAGAMENTI IN C/RESIDUI (PR)	RIACCERTAMENTI RESIDUI (R)	ELIMINAZIONE PER PERENZIONE (P)	RESIDUI PASSIVI DA ESERCIZI PRECEDENTI (EP=RS-PR+R-P)					
				PREVISIONI DEFINITIVE DI COMPETENZA (CP)	PAGAMENTI IN C/COMPETENZA (PC)	IMPEGNI (I)	ECONOMIE DI COMPETENZA (ECP= CP- I-FPV)	RESIDUI PASSIVI DA ESERCIZIO DI COMPETENZA (EC= I-PC)					
				PREVISIONI DEFINITIVE DI CASSA (CS)	TOTALE PAGAMENTI (TP=PR+PC)	FONDO PLURIENNALE VINCOLATO (FPV)		TOTALE RESIDUI PASSIVI DA RIPORTARE (TR=EP+EC)					
MISSIONE	99		Servizi per conto terzi										
9901	PROGRAMMA 01		Servizi per conto terzi - Partite di giro										
		Titolo 7	Spese per conto terzi e partite di giro										
Totale UEB: 9901702				RS	309,60	PR	206,60	R	0,00	P	0,00	EP	103,00
Uscite per conto terzi				CP	215.000,00	PC	8.435,49	I	8.435,49	ECP	206.564,51	EC	0,00
				CS	215.000,00	TP	8.642,09	FPV	0,00			TR	103,00
Totale Titolo 7 Spese per conto terzi e partite di giro				RS	33.938,48	PR	28.097,85	R	-4.671,63	P	0,00	EP	1.169,00
				CP	4.916.000,00	PC	1.188.315,50	I	1.194.168,57	ECP	3.721.831,43	EC	5.853,07
				CS	4.916.000,00	TP	1.216.413,35	FPV	0,00			TR	7.022,07
Totale PROGRAMMA 01			Servizi per conto terzi - Partite di giro	RS	33.938,48	PR	28.097,85	R	-4.671,63	P	0,00	EP	1.169,00
				CP	4.916.000,00	PC	1.188.315,50	I	1.194.168,57	ECP	3.721.831,43	EC	5.853,07
				CS	4.916.000,00	TP	1.216.413,35	FPV	0,00			TR	7.022,07
Totale MISSIONE		99	Servizi per conto terzi	RS	33.938,48	PR	28.097,85	R	-4.671,63	P	0,00	EP	1.169,00
				CP	4.916.000,00	PC	1.188.315,50	I	1.194.168,57	ECP	3.721.831,43	EC	5.853,07
				CS	4.916.000,00	TP	1.216.413,35	FPV	0,00			TR	7.022,07

CONTO DEL BILANCIO - GESTIONE DELLE SPESE 2017

DENOMINAZIONE	RESIDUI PASSIVI AL 1/1/2017 (RS)	PAGAMENTI IN C/RESIDUI (PR)	RIACCERTAMENTI RESIDUI (R)	ELIMINAZIONE PER PERENZIONE (P)	RESIDUI PASSIVI DA ESERCIZI PRECEDENTI (EP=RS-PR+R-P)
	PREVISIONI DEFINITIVE DI COMPETENZA (CP)	PAGAMENTI IN C/COMPETENZA (PC)	IMPEGNI (I)	ECONOMIE DI COMPETENZA (ECP= CP- I-FPV)	RESIDUI PASSIVI DA ESERCIZIO DI COMPETENZA (EC= I-PC)
	PREVISIONI DEFINITIVE DI CASSA (CS)	TOTALE PAGAMENTI (TP=PR+PC)	FONDO PLURIENNALE VINCOLATO (FPV)		TOTALE RESIDUI PASSIVI DA RIPORTARE (TR=EP+EC)
TOTALE MISSIONI	RS 1.798.263,86	PR 523.198,69	R -645.086,25	P 0,00	EP 629.978,92
	CP 10.336.274,12	PC 3.219.928,89	I 4.032.152,51	ECP 6.304.121,61	EC 812.223,62
	CS 10.705.863,28	TP 3.743.127,58	FPV 0,00		TR 1.442.202,54
TOTALE GENERALE DELLE SPESE	RS 1.798.263,86	PR 523.198,69	R -645.086,25	P 0,00	EP 629.978,92
	CP 10.336.274,12	PC 3.219.928,89	I 4.032.152,51	ECP 6.304.121,61	EC 812.223,62
	CS 10.705.863,28	TP 3.743.127,58	FPV 0,00		TR 1.442.202,54

PROSPETTO DELLE SPESE DI BILANCIO PER MISSIONI, PROGRAMMI E MACROAGGREGATI
SPESE PER RIMBORSO DI PRESTITI - IMPEGNI
Esercizio finanziario 2017

MISSIONI E PROGRAMMI \ MACROAGGREGATI	Rimborso di titoli obbligazionari	Rimborso prestiti a breve termine	Rimborso mutui e altri finanziamenti a medio lungo termine	Rimborso di altre forme di indebitamento	Fondi per rimborso prestiti	TOTALE
	401	402	403	404	405	400
20 MISSIONE 20 - Fondi e accantonamenti						
03 Altri Fondi	0,00	0,00	0,00	0,00	0,00	0,00
TOTALE MISSIONE 20 - Fondi e accantonamenti	0,00	0,00	0,00	0,00	0,00	0,00
50 MISSIONE 50 - Debito pubblico						
02 Quota capitale ammortamento mutui e prestiti obbligazionari	0,00	0,00	147.503,27	0,00	0,00	147.503,27
TOTALE MISSIONE 50 - Debito pubblico	0,00	0,00	147.503,27	0,00	0,00	147.503,27

PROSPETTO DELLE SPESE DI BILANCIO PER MISSIONI, PROGRAMMI E MACROAGGREGATI
SPESE PER SERVIZI PER CONTO TERZI E PARTITE DI GIRO - IMPEGNI
Esercizio finanziario 2017

MISSIONI E PROGRAMMI \ MACROAGGREGATI	Uscite per partite di giro	Uscite per conto terzi	TOTALE
	701	702	700
99 MISSIONE 99 - Servizi per conto terzi			
01 Servizi per conto terzi - Partite di giro	1.185.733,08	8.435,49	1.194.168,57
02 Anticipazioni per il finanziamento del sistema sanitario nazionale	0,00	0,00	0,00
TOTALE MISSIONE 99 - Servizi per conto terzi	1.185.733,08	8.435,49	1.194.168,57

PROSPETTO DELLE SPESE DI BILANCIO PER MISSIONI, PROGRAMMI E MACROAGGREGATI
SPESE IN CONTO CAPITALE E SPESE PER INCREMENTO DI ATTIVITA' FINANZIARIE - IMPEGNI
Esercizio finanziario 2017

MISSIONI E PROGRAMMI \ MACROAGGREGATI	Tributi in conto capitale a carico dell'ente	Investimenti fissi lordi e acquisto di terreni	Contributi agli investimenti	Altri trasferimenti in conto capitale	Altre spese in conto capitale	Totale SPESE IN CONTO CAPITALE	Acquisizioni di attività finanziarie	Concessione crediti di breve termine	Concessione crediti di medio - lungo termine	Altre spese per incremento di attività finanziarie	Totale SPESE PER INCREMENTO DI ATTIVITA' FINANZIARIE
	201	202	203	204	205	200	301	302	303	304	300
01 MISSIONE 1 - Servizi istituzionali, generali e di gestione											
01 Organi istituzionali	0,00	0,00	0,00	0,00	0,00	0,00	0,00	0,00	0,00	0,00	0,00
02 Segreteria generale	0,00	0,00	0,00	0,00	0,00	0,00	0,00	0,00	0,00	0,00	0,00
03 Gestione economica, finanziaria, programmazione e provveditorato	0,00	0,00	0,00	0,00	0,00	0,00	0,00	0,00	0,00	0,00	0,00
04 Gestione delle entrate tributarie e servizi fiscali	0,00	0,00	0,00	0,00	0,00	0,00	0,00	0,00	0,00	0,00	0,00
05 Gestione dei beni demaniali e patrimoniali	0,00	0,00	0,00	0,00	0,00	0,00	0,00	0,00	0,00	0,00	0,00
06 Ufficio tecnico	0,00	0,00	0,00	0,00	0,00	0,00	0,00	0,00	0,00	0,00	0,00
07 Elezioni e consultazioni popolari - Anagrafe e stato civile	0,00	0,00	0,00	0,00	0,00	0,00	0,00	0,00	0,00	0,00	0,00
08 Statistica e sistemi informativi	0,00	0,00	0,00	0,00	0,00	0,00	0,00	0,00	0,00	0,00	0,00
09 Assistenza tecnico-amministrativa agli enti locali	0,00	0,00	0,00	0,00	0,00	0,00	0,00	0,00	0,00	0,00	0,00
10 Risorse umane	0,00	0,00	0,00	0,00	0,00	0,00	0,00	0,00	0,00	0,00	0,00
11 Altri servizi generali	0,00	0,00	0,00	0,00	0,00	0,00	0,00	0,00	0,00	0,00	0,00
TOTALE MISSIONE 1 - Servizi istituzionali, generali e di gestione	0,00	0,00	0,00	0,00	0,00	0,00	0,00	0,00	0,00	0,00	0,00
02 MISSIONE 2 - Giustizia											
01 Uffici giudiziari	0,00	0,00	0,00	0,00	0,00	0,00	0,00	0,00	0,00	0,00	0,00
02 Casa circondariale e altri servizi	0,00	0,00	0,00	0,00	0,00	0,00	0,00	0,00	0,00	0,00	0,00
TOTALE MISSIONE 2 - Giustizia	0,00	0,00	0,00	0,00	0,00	0,00	0,00	0,00	0,00	0,00	0,00

**PROSPETTO DELLE SPESE DI BILANCIO PER MISSIONI, PROGRAMMI E MACROAGGREGATI
SPESE IN CONTO CAPITALE E SPESE PER INCREMENTO DI ATTIVITA' FINANZIARIE - IMPEGNI
Esercizio finanziario 2017**

MISSIONI E PROGRAMMI \ MACROAGGREGATI	Tributi in conto capitale a carico dell'ente	Investimenti fissi lordi e acquisto di terreni	Contributi agli investimenti	Altri trasferimenti in conto capitale	Altre spese in conto capitale	Totale SPESE IN CONTO CAPITALE	Acquisizioni di attività finanziarie	Concessione crediti di breve termine	Concessione crediti di medio - lungo termine	Altre spese per incremento di attività finanziarie	Totale SPESE PER INCREMENTO DI ATTIVITA' FINANZIARIE
	201	202	203	204	205	200	301	302	303	304	300
03 MISSIONE 3 - Ordine pubblico e sicurezza											
01 Polizia locale e amministrativa	0,00	0,00	0,00	0,00	0,00	0,00	0,00	0,00	0,00	0,00	0,00
02 Sistema integrato di sicurezza urbana	0,00	0,00	0,00	0,00	0,00	0,00	0,00	0,00	0,00	0,00	0,00
TOTALE MISSIONE 3 - Ordine pubblico e sicurezza	0,00	0,00	0,00	0,00	0,00	0,00	0,00	0,00	0,00	0,00	0,00
04 MISSIONE 4 - Istruzione e diritto allo studio											
01 Istruzione prescolastica	0,00	0,00	0,00	0,00	0,00	0,00	0,00	0,00	0,00	0,00	0,00
02 Altri ordini di istruzione non universitaria	0,00	196.432,29	0,00	0,00	0,00	196.432,29	0,00	0,00	0,00	0,00	0,00
04 Istruzione universitaria	0,00	0,00	0,00	0,00	0,00	0,00	0,00	0,00	0,00	0,00	0,00
05 Istruzione tecnica superiore	0,00	0,00	0,00	0,00	0,00	0,00	0,00	0,00	0,00	0,00	0,00
06 Servizi ausiliari all'istruzione	0,00	0,00	0,00	0,00	0,00	0,00	0,00	0,00	0,00	0,00	0,00
07 Diritto allo studio	0,00	0,00	0,00	0,00	0,00	0,00	0,00	0,00	0,00	0,00	0,00
TOTALE MISSIONE 4 - Istruzione e diritto allo studio	0,00	196.432,29	0,00	0,00	0,00	196.432,29	0,00	0,00	0,00	0,00	0,00
05 MISSIONE 5 - Tutela e valorizzazione dei beni e delle attività culturali											
01 Valorizzazione dei beni di interesse storico	0,00	0,00	0,00	0,00	0,00	0,00	0,00	0,00	0,00	0,00	0,00
02 Attività culturali e interventi diversi nel settore culturale	0,00	0,00	0,00	0,00	0,00	0,00	0,00	0,00	0,00	0,00	0,00
TOTALE MISSIONE 5 - Tutela e valorizzazione dei beni e delle attività culturali	0,00	0,00	0,00	0,00	0,00	0,00	0,00	0,00	0,00	0,00	0,00

PROSPETTO DELLE SPESE DI BILANCIO PER MISSIONI, PROGRAMMI E MACROAGGREGATI
SPESE IN CONTO CAPITALE E SPESE PER INCREMENTO DI ATTIVITA' FINANZIARIE - IMPEGNI
Esercizio finanziario 2017

MISSIONI E PROGRAMMI \ MACROAGGREGATI	Tributi in conto capitale a carico dell'ente	Investimenti fissi lordi e acquisto di terreni	Contributi agli investimenti	Altri trasferimenti in conto capitale	Altre spese in conto capitale	Totale SPESE IN CONTO CAPITALE	Acquisizioni di attività finanziarie	Concessione crediti di breve termine	Concessione crediti di medio - lungo termine	Altre spese per incremento di attività finanziarie	Totale SPESE PER INCREMENTO DI ATTIVITA' FINANZIARIE
	201	202	203	204	205	200	301	302	303	304	300
06 MISSIONE 6 - Politiche giovanili, sport e tempo libero											
01 Sport e tempo libero	0,00	0,00	0,00	0,00	0,00	0,00	0,00	0,00	0,00	0,00	0,00
02 Giovani	0,00	0,00	0,00	0,00	0,00	0,00	0,00	0,00	0,00	0,00	0,00
TOTALE MISSIONE 6 - Politiche giovanili, sport e tempo libero	0,00	0,00	0,00	0,00	0,00	0,00	0,00	0,00	0,00	0,00	0,00
07 MISSIONE 7 - Turismo											
01 Sviluppo e valorizzazione del turismo	0,00	0,00	0,00	0,00	0,00	0,00	0,00	0,00	0,00	0,00	0,00
TOTALE MISSIONE 7 - Turismo	0,00	0,00	0,00	0,00	0,00	0,00	0,00	0,00	0,00	0,00	0,00
08 MISSIONE 8 - Assetto del territorio ed edilizia abitativa											
01 Urbanistica e assetto del territorio	0,00	15.250,00	0,00	0,00	0,00	15.250,00	0,00	0,00	0,00	0,00	0,00
02 Edilizia residenziale pubblica e locale e piani di edilizia economico-popolare	0,00	0,00	0,00	0,00	0,00	0,00	0,00	0,00	0,00	0,00	0,00
TOTALE MISSIONE 8 - Assetto del territorio ed edilizia abitativa	0,00	15.250,00	0,00	0,00	0,00	15.250,00	0,00	0,00	0,00	0,00	0,00

PROSPETTO DELLE SPESE DI BILANCIO PER MISSIONI, PROGRAMMI E MACROAGGREGATI
SPESE IN CONTO CAPITALE E SPESE PER INCREMENTO DI ATTIVITA' FINANZIARIE - IMPEGNI
Esercizio finanziario 2017

MISSIONI E PROGRAMMI \ MACROAGGREGATI	Tributi in conto capitale a carico dell'ente	Investimenti fissi lordi e acquisto di terreni	Contributi agli investimenti	Altri trasferimenti in conto capitale	Altre spese in conto capitale	Totale SPESE IN CONTO CAPITALE	Acquisizioni di attività finanziarie	Concessione crediti di breve termine	Concessione crediti di medio - lungo termine	Altre spese per incremento di attività finanziarie	Totale SPESE PER INCREMENTO DI ATTIVITA' FINANZIARIE
	201	202	203	204	205	200	301	302	303	304	300
09 MISSIONE 9 - Sviluppo sostenibile e tutela del territorio e dell'ambiente											
01 Difesa del suolo	0,00	0,00	0,00	0,00	0,00	0,00	0,00	0,00	0,00	0,00	0,00
02 Tutela, valorizzazione e recupero ambientale	0,00	0,00	0,00	0,00	0,00	0,00	0,00	0,00	0,00	0,00	0,00
03 Rifiuti	0,00	0,00	0,00	0,00	0,00	0,00	0,00	0,00	0,00	0,00	0,00
04 Servizio idrico integrato	0,00	0,00	0,00	0,00	0,00	0,00	0,00	0,00	0,00	0,00	0,00
05 Aree protette, parchi naturali, protezione naturalistica e forestazione	0,00	0,00	0,00	0,00	0,00	0,00	0,00	0,00	0,00	0,00	0,00
06 Tutela e valorizzazione delle risorse idriche	0,00	0,00	0,00	0,00	0,00	0,00	0,00	0,00	0,00	0,00	0,00
07 Sviluppo sostenibile territorio montano piccoli Comuni	0,00	0,00	0,00	0,00	0,00	0,00	0,00	0,00	0,00	0,00	0,00
08 Qualità dell'aria e riduzione dell'inquinamento	0,00	0,00	0,00	0,00	0,00	0,00	0,00	0,00	0,00	0,00	0,00
TOTALE MISSIONE 9 - Sviluppo sostenibile e tutela del territorio e dell'ambiente	0,00	0,00	0,00	0,00	0,00	0,00	0,00	0,00	0,00	0,00	0,00
10 MISSIONE 10 - Trasporti e diritto alla mobilità											
01 Trasporto ferroviario	0,00	0,00	0,00	0,00	0,00	0,00	0,00	0,00	0,00	0,00	0,00
02 Trasporto pubblico locale	0,00	0,00	0,00	0,00	0,00	0,00	0,00	0,00	0,00	0,00	0,00
03 Trasporto per vie d'acqua	0,00	0,00	0,00	0,00	0,00	0,00	0,00	0,00	0,00	0,00	0,00
04 Altre modalità di trasporto	0,00	0,00	0,00	0,00	0,00	0,00	0,00	0,00	0,00	0,00	0,00
05 Viabilità e infrastrutture stradali	0,00	0,00	0,00	0,00	0,00	0,00	0,00	0,00	0,00	0,00	0,00
TOTALE MISSIONE 10 - Trasporti e diritto alla mobilità	0,00	0,00	0,00	0,00	0,00	0,00	0,00	0,00	0,00	0,00	0,00

PROSPETTO DELLE SPESE DI BILANCIO PER MISSIONI, PROGRAMMI E MACROAGGREGATI
SPESE IN CONTO CAPITALE E SPESE PER INCREMENTO DI ATTIVITA' FINANZIARIE - IMPEGNI
Esercizio finanziario 2017

MISSIONI E PROGRAMMI \ MACROAGGREGATI	Tributi in conto capitale a carico dell'ente	Investimenti fissi lordi e acquisto di terreni	Contributi agli investimenti	Altri trasferimenti in conto capitale	Altre spese in conto capitale	Totale SPESE IN CONTO CAPITALE	Acquisizioni di attività finanziarie	Concessione crediti di breve termine	Concessione crediti di medio - lungo termine	Altre spese per incremento di attività finanziarie	Totale SPESE PER INCREMENTO DI ATTIVITA' FINANZIARIE
	201	202	203	204	205	200	301	302	303	304	300
11 MISSIONE 11 - Soccorso civile											
01 Sistema di protezione civile	0,00	0,00	0,00	0,00	0,00	0,00	0,00	0,00	0,00	0,00	0,00
02 Interventi a seguito di calamità naturali	0,00	0,00	0,00	0,00	0,00	0,00	0,00	0,00	0,00	0,00	0,00
TOTALE MISSIONE 11 - Soccorso civile	0,00	0,00	0,00	0,00	0,00	0,00	0,00	0,00	0,00	0,00	0,00
12 MISSIONE 12 - Diritti sociali, politiche sociali e famiglia											
01 Interventi per l'infanzia e i minori e per asili nido	0,00	0,00	0,00	0,00	0,00	0,00	0,00	0,00	0,00	0,00	0,00
02 Interventi per la disabilità	0,00	0,00	0,00	0,00	0,00	0,00	0,00	0,00	0,00	0,00	0,00
03 Interventi per gli anziani	0,00	0,00	0,00	0,00	0,00	0,00	0,00	0,00	0,00	0,00	0,00
04 Interventi per i soggetti a rischio di esclusione sociale	0,00	0,00	0,00	0,00	0,00	0,00	0,00	0,00	0,00	0,00	0,00
05 Interventi per le famiglie	0,00	0,00	0,00	0,00	0,00	0,00	0,00	0,00	0,00	0,00	0,00
06 Interventi per il diritto alla casa	0,00	0,00	0,00	0,00	0,00	0,00	0,00	0,00	0,00	0,00	0,00
07 Programmazione e governo della rete dei servizi sociosanitari e sociali	0,00	0,00	0,00	0,00	0,00	0,00	0,00	0,00	0,00	0,00	0,00
08 Cooperazione e associazionismo	0,00	0,00	0,00	0,00	0,00	0,00	0,00	0,00	0,00	0,00	0,00
09 Servizio necroscopico e cimiteriale	0,00	0,00	0,00	0,00	0,00	0,00	0,00	0,00	0,00	0,00	0,00
TOTALE MISSIONE 12 - Diritti sociali, politiche sociali e famiglia	0,00	0,00	0,00	0,00	0,00	0,00	0,00	0,00	0,00	0,00	0,00

**PROSPETTO DELLE SPESE DI BILANCIO PER MISSIONI, PROGRAMMI E MACROAGGREGATI
SPESE IN CONTO CAPITALE E SPESE PER INCREMENTO DI ATTIVITA' FINANZIARIE - IMPEGNI
Esercizio finanziario 2017**

MISSIONI E PROGRAMMI \ MACROAGGREGATI	Tributi in conto capitale a carico dell'ente	Investimenti fissi lordi e acquisto di terreni	Contributi agli investimenti	Altri trasferimenti in conto capitale	Altre spese in conto capitale	Totale SPESE IN CONTO CAPITALE	Acquisizioni di attività finanziarie	Concessione crediti di breve termine	Concessione crediti di medio - lungo termine	Altre spese per incremento di attività finanziarie	Totale SPESE PER INCREMENTO DI ATTIVITA' FINANZIARIE
	201	202	203	204	205	200	301	302	303	304	300
13 MISSIONE 13 - Tutela della salute											
04 Servizio sanitario regionale - ripiano di disavanzi sanitari relativi ad esercizi pregressi	0,00	0,00	0,00	0,00	0,00	0,00	0,00	0,00	0,00	0,00	0,00
05 Servizio sanitario regionale - investimenti sanitari	0,00	0,00	0,00	0,00	0,00	0,00	0,00	0,00	0,00	0,00	0,00
07 Ulteriori spese in materia sanitaria	0,00	0,00	0,00	0,00	0,00	0,00	0,00	0,00	0,00	0,00	0,00
TOTALE MISSIONE 13 - Tutela della salute	0,00	0,00	0,00	0,00	0,00	0,00	0,00	0,00	0,00	0,00	0,00
14 MISSIONE 14 - Sviluppo economico e competitività											
01 Industria e PMI e Artigianato	0,00	0,00	0,00	0,00	0,00	0,00	0,00	0,00	0,00	0,00	0,00
02 Commercio - reti distributive - tutela dei consumatori	0,00	0,00	0,00	0,00	0,00	0,00	0,00	0,00	0,00	0,00	0,00
03 Ricerca e innovazione	0,00	0,00	0,00	0,00	0,00	0,00	0,00	0,00	0,00	0,00	0,00
04 Reti e altri servizi di pubblica utilità	0,00	0,00	0,00	0,00	0,00	0,00	0,00	0,00	0,00	0,00	0,00
TOTALE MISSIONE 14 - Sviluppo economico e competitività	0,00	0,00	0,00	0,00	0,00	0,00	0,00	0,00	0,00	0,00	0,00
15 MISSIONE 15 - Politiche per il lavoro e la formazione professionale											
01 Servizi per lo sviluppo del mercato del lavoro	0,00	0,00	0,00	0,00	0,00	0,00	0,00	0,00	0,00	0,00	0,00
02 Formazione professionale	0,00	0,00	0,00	0,00	0,00	0,00	0,00	0,00	0,00	0,00	0,00
03 Sostegno all'occupazione	0,00	0,00	0,00	0,00	0,00	0,00	0,00	0,00	0,00	0,00	0,00
TOTALE MISSIONE 15 - Politiche per il lavoro e la formazione professionale	0,00	0,00	0,00	0,00	0,00	0,00	0,00	0,00	0,00	0,00	0,00

**PROSPETTO DELLE SPESE DI BILANCIO PER MISSIONI, PROGRAMMI E MACROAGGREGATI
SPESE IN CONTO CAPITALE E SPESE PER INCREMENTO DI ATTIVITA' FINANZIARIE - IMPEGNI
Esercizio finanziario 2017**

MISSIONI E PROGRAMMI \ MACROAGGREGATI	Tributi in conto capitale a carico dell'ente	Investimenti fissi lordi e acquisto di terreni	Contributi agli investimenti	Altri trasferimenti in conto capitale	Altre spese in conto capitale	Totale SPESE IN CONTO CAPITALE	Acquisizioni di attività finanziarie	Concessione crediti di breve termine	Concessione crediti di medio - lungo termine	Altre spese per incremento di attività finanziarie	Totale SPESE PER INCREMENTO DI ATTIVITA' FINANZIARIE
	201	202	203	204	205	200	301	302	303	304	300
16 MISSIONE 16 - Agricoltura, politiche agroalimentari e pesca											
01 Sviluppo del settore agricolo e del sistema agroalimentare	0,00	0,00	0,00	0,00	0,00	0,00	0,00	0,00	0,00	0,00	0,00
02 Caccia e pesca	0,00	0,00	0,00	0,00	0,00	0,00	0,00	0,00	0,00	0,00	0,00
TOTALE MISSIONE 16 - Agricoltura, politiche agroalimentari e pesca	0,00	0,00	0,00	0,00	0,00	0,00	0,00	0,00	0,00	0,00	0,00
17 MISSIONE 17 - Energia e diversificazione delle fonti energetiche											
01 Fonti energetiche	0,00	0,00	0,00	0,00	0,00	0,00	0,00	0,00	0,00	0,00	0,00
TOTALE MISSIONE 17 - Energia e diversificazione delle fonti energetiche	0,00	0,00	0,00	0,00	0,00	0,00	0,00	0,00	0,00	0,00	0,00
18 MISSIONE 18 - Relazioni con le altre autonomie territoriali e locali											
01 Relazioni finanziarie con le altre autonomie territoriali	0,00	0,00	0,00	0,00	0,00	0,00	0,00	0,00	0,00	0,00	0,00
TOTALE MISSIONE 18 - Relazioni con le altre autonomie territoriali e locali	0,00	0,00	0,00	0,00	0,00	0,00	0,00	0,00	0,00	0,00	0,00
19 MISSIONE 19 - Relazioni internazionali											
01 Relazioni internazionali e Cooperazione allo sviluppo	0,00	0,00	0,00	0,00	0,00	0,00	0,00	0,00	0,00	0,00	0,00
TOTALE MISSIONE 19 - Relazioni internazionali	0,00	0,00	0,00	0,00	0,00	0,00	0,00	0,00	0,00	0,00	0,00

**PROSPETTO DELLE SPESE DI BILANCIO PER MISSIONI, PROGRAMMI E MACROAGGREGATI
SPESE IN CONTO CAPITALE E SPESE PER INCREMENTO DI ATTIVITA' FINANZIARIE - IMPEGNI
Esercizio finanziario 2017**

MISSIONI E PROGRAMMI \ MACROAGGREGATI	Tributi in conto capitale a carico dell'ente	Investimenti fissi lordi e acquisto di terreni	Contributi agli investimenti	Altri trasferimenti in conto capitale	Altre spese in conto capitale	Totale SPESE IN CONTO CAPITALE	Acquisizioni di attività finanziarie	Concessione crediti di breve termine	Concessione crediti di medio - lungo termine	Altre spese per incremento di attività finanziarie	Totale SPESE PER INCREMENTO DI ATTIVITA' FINANZIARIE
	201	202	203	204	205	200	301	302	303	304	300
20 MISSIONE 20 - Fondi e accantonamenti											
01 Fondo di riserva	0,00	0,00	0,00	0,00	0,00	0,00	0,00	0,00	0,00	0,00	0,00
02 Fondo crediti di dubbia esigibilità	0,00	0,00	0,00	0,00	0,00	0,00	0,00	0,00	0,00	0,00	0,00
03 Altri Fondi	0,00	0,00	0,00	0,00	0,00	0,00	0,00	0,00	0,00	0,00	0,00
TOTALE MISSIONE 20 - Fondi e accantonamenti	0,00	0,00	0,00	0,00	0,00	0,00	0,00	0,00	0,00	0,00	0,00
TOTALE MACROAGGREGATI	0,00	211.682,29	0,00	0,00	0,00	211.682,29	0,00	0,00	0,00	0,00	0,00

PROSPETTO DELLE SPESE DI BILANCIO PER MISSIONI, PROGRAMMI E MACROAGGREGATI
SPESE CORRENTI - IMPEGNI
Esercizio finanziario 2017

MISSIONI E PROGRAMMI \ MACROAGGREGATI	Redditi da lavoro dipendente	Imposte e tasse a carico dell'ente	Acquisto di beni e servizi	Trasferimenti correnti	Trasferimenti di tributi (solo per le Regioni)	Fondi perequativi (solo per le Regioni)	Interessi passivi	Altre spese per redditi da capitale	Rimborsi e poste correttive delle entrate	Altre spese correnti	Totale
	101	102	103	104	105	106	107	108	109	110	100
01 MISSIONE 1 - Servizi istituzionali, generali e di gestione											
01 Organi istituzionali	0,00	0,00	12.108,40	0,00	0,00	0,00	0,00	0,00	0,00	8.653,13	20.761,53
02 Segreteria generale	75.870,67	7.255,00	71.108,75	0,00	0,00	0,00	27.986,20	0,00	0,00	0,00	182.220,62
03 Gestione economica, finanziaria, programmazione e provveditorato	41.820,51	3.405,00	27.853,46	0,00	0,00	0,00	1.500,00	0,00	0,00	90.735,02	165.313,99
04 Gestione delle entrate tributarie e servizi fiscali	45.589,27	2.880,00	13.489,72	20.000,00	0,00	0,00	0,00	0,00	354,00	0,00	82.312,99
05 Gestione dei beni demaniali e patrimoniali	0,00	0,00	632,85	0,00	0,00	0,00	0,00	0,00	0,00	0,00	632,85
06 Ufficio tecnico	96.221,71	5.405,94	8.254,19	0,00	0,00	0,00	0,00	0,00	0,00	0,00	109.881,84
07 Elezioni e consultazioni popolari - Anagrafe e stato civile	58.340,69	0,00	2.716,70	0,00	0,00	0,00	0,00	0,00	0,00	0,00	61.057,39
08 Statistica e sistemi informativi	0,00	4.279,00	0,00	0,00	0,00	0,00	0,00	0,00	0,00	0,00	4.279,00
09 Assistenza tecnico-amministrativa agli enti locali	0,00	0,00	0,00	0,00	0,00	0,00	0,00	0,00	0,00	0,00	0,00
10 Risorse umane	22.566,00	0,00	0,00	0,00	0,00	0,00	0,00	0,00	0,00	0,00	22.566,00
11 Altri servizi generali	0,00	0,00	0,00	1.000,00	0,00	0,00	0,00	0,00	0,00	0,00	1.000,00
TOTALE MISSIONE 1 - Servizi istituzionali, generali e di gestione	340.408,85	23.224,94	136.164,07	21.000,00	0,00	0,00	29.486,20	0,00	354,00	99.388,15	650.026,21
02 MISSIONE 2 - Giustizia											
01 Uffici giudiziari	0,00	0,00	0,00	0,00	0,00	0,00	0,00	0,00	0,00	0,00	0,00
02 Casa circondariale e altri servizi	0,00	0,00	0,00	0,00	0,00	0,00	0,00	0,00	0,00	0,00	0,00
TOTALE MISSIONE 2 - Giustizia	0,00	0,00	0,00	0,00	0,00	0,00	0,00	0,00	0,00	0,00	0,00

PROSPETTO DELLE SPESE DI BILANCIO PER MISSIONI, PROGRAMMI E MACROAGGREGATI
SPESE CORRENTI - IMPEGNI
Esercizio finanziario 2017

MISSIONI E PROGRAMMI \ MACROAGGREGATI	Redditi da lavoro dipendente	Imposte e tasse a carico dell'ente	Acquisto di beni e servizi	Trasferimenti correnti	Trasferimenti di tributi (solo per le Regioni)	Fondi perequativi (solo per le Regioni)	Interessi passivi	Altre spese per redditi da capitale	Rimborsi e poste correttive delle entrate	Altre spese correnti	Totale
	101	102	103	104	105	106	107	108	109	110	100
03 MISSIONE 3 - Ordine pubblico e sicurezza											
01 Polizia locale e amministrativa	168.584,69	10.853,86	56.941,92	0,00	0,00	0,00	0,00	0,00	0,00	0,00	236.380,47
02 Sistema integrato di sicurezza urbana	0,00	0,00	0,00	0,00	0,00	0,00	0,00	0,00	0,00	0,00	0,00
TOTALE MISSIONE 3 - Ordine pubblico e sicurezza	168.584,69	10.853,86	56.941,92	0,00	0,00	0,00	0,00	0,00	0,00	0,00	236.380,47
04 MISSIONE 4 - Istruzione e diritto allo studio											
01 Istruzione prescolastica	0,00	0,00	6.500,00	0,00	0,00	0,00	0,00	0,00	0,00	0,00	6.500,00
02 Altri ordini di istruzione non universitaria	0,00	0,00	36.703,00	0,00	0,00	0,00	18.918,80	0,00	0,00	0,00	55.621,80
04 Istruzione universitaria	0,00	0,00	0,00	0,00	0,00	0,00	0,00	0,00	0,00	0,00	0,00
05 Istruzione tecnica superiore	0,00	0,00	0,00	0,00	0,00	0,00	0,00	0,00	0,00	0,00	0,00
06 Servizi ausiliari all'istruzione	0,00	2.870,00	109.958,57	1.500,00	0,00	0,00	0,00	0,00	0,00	0,00	114.328,57
07 Diritto allo studio	0,00	0,00	24.072,59	5.000,00	0,00	0,00	0,00	0,00	0,00	0,00	29.072,59
TOTALE MISSIONE 4 - Istruzione e diritto allo studio	0,00	2.870,00	177.234,16	6.500,00	0,00	0,00	18.918,80	0,00	0,00	0,00	205.522,96
05 MISSIONE 5 - Tutela e valorizzazione dei beni e delle attività culturali											
01 Valorizzazione dei beni di interesse storico	0,00	0,00	0,00	0,00	0,00	0,00	0,00	0,00	0,00	0,00	0,00
02 Attività culturali e interventi diversi nel settore culturale	0,00	0,00	17.500,00	500,00	0,00	0,00	0,00	0,00	0,00	0,00	18.000,00
TOTALE MISSIONE 5 - Tutela e valorizzazione dei beni e delle attività culturali	0,00	0,00	17.500,00	500,00	0,00	0,00	0,00	0,00	0,00	0,00	18.000,00

PROSPETTO DELLE SPESE DI BILANCIO PER MISSIONI, PROGRAMMI E MACROAGGREGATI
SPESE CORRENTI - IMPEGNI
Esercizio finanziario 2017

MISSIONI E PROGRAMMI \ MACROAGGREGATI	Redditi da lavoro dipendente	Imposte e tasse a carico dell'ente	Acquisto di beni e servizi	Trasferimenti correnti	Trasferimenti di tributi (solo per le Regioni)	Fondi perequativi (solo per le Regioni)	Interessi passivi	Altre spese per redditi da capitale	Rimborsi e poste correttive delle entrate	Altre spese correnti	Totale
	101	102	103	104	105	106	107	108	109	110	100
06 MISSIONE 6 - Politiche giovanili, sport e tempo libero											
01 Sport e tempo libero	0,00	0,00	3.100,00	4.942,50	0,00	0,00	3.753,09	0,00	0,00	0,00	11.795,59
02 Giovani	0,00	0,00	0,00	0,00	0,00	0,00	0,00	0,00	0,00	0,00	0,00
TOTALE MISSIONE 6 - Politiche giovanili, sport e tempo libero	0,00	0,00	3.100,00	4.942,50	0,00	0,00	3.753,09	0,00	0,00	0,00	11.795,59
07 MISSIONE 7 - Turismo											
01 Sviluppo e valorizzazione del turismo	0,00	0,00	550,00	0,00	0,00	0,00	0,00	0,00	0,00	0,00	550,00
TOTALE MISSIONE 7 - Turismo	0,00	0,00	550,00	0,00	0,00	0,00	0,00	0,00	0,00	0,00	550,00
08 MISSIONE 8 - Assetto del territorio ed edilizia abitativa											
01 Urbanistica e assetto del territorio	24.872,00	1.433,97	6.500,00	0,00	0,00	0,00	36.241,13	0,00	0,00	0,00	69.047,10
02 Edilizia residenziale pubblica e locale e piani di edilizia economico-popolare	0,00	0,00	0,00	0,00	0,00	0,00	0,00	0,00	0,00	0,00	0,00
TOTALE MISSIONE 8 - Assetto del territorio ed edilizia abitativa	24.872,00	1.433,97	6.500,00	0,00	0,00	0,00	36.241,13	0,00	0,00	0,00	69.047,10

PROSPETTO DELLE SPESE DI BILANCIO PER MISSIONI, PROGRAMMI E MACROAGGREGATI
SPESE CORRENTI - IMPEGNI
Esercizio finanziario 2017

MISSIONI E PROGRAMMI \ MACROAGGREGATI	Redditi da lavoro dipendente	Imposte e tasse a carico dell'ente	Acquisto di beni e servizi	Trasferimenti correnti	Trasferimenti di tributi (solo per le Regioni)	Fondi perequativi (solo per le Regioni)	Interessi passivi	Altre spese per redditi da capitale	Rimborsi e poste correttive delle entrate	Altre spese correnti	Totale
	101	102	103	104	105	106	107	108	109	110	100
09 MISSIONE 9 - Sviluppo sostenibile e tutela del territorio e dell'ambiente											
01 Difesa del suolo	0,00	0,00	0,00	0,00	0,00	0,00	0,00	0,00	0,00	0,00	0,00
02 Tutela, valorizzazione e recupero ambientale	0,00	0,00	0,00	0,00	0,00	0,00	0,00	0,00	0,00	0,00	0,00
03 Rifiuti	85.198,95	10.446,00	262.648,69	15.200,00	0,00	0,00	5.525,18	0,00	0,00	12.000,00	391.018,82
04 Servizio idrico integrato	57.223,29	3.983,61	175.292,48	0,00	0,00	0,00	15.541,82	0,00	0,00	0,00	252.041,20
05 Aree protette, parchi naturali, protezione naturalistica e forestazione	0,00	0,00	0,00	0,00	0,00	0,00	0,00	0,00	0,00	0,00	0,00
06 Tutela e valorizzazione delle risorse idriche	0,00	0,00	0,00	0,00	0,00	0,00	0,00	0,00	0,00	0,00	0,00
07 Sviluppo sostenibile territorio montano piccoli Comuni	0,00	0,00	0,00	0,00	0,00	0,00	0,00	0,00	0,00	0,00	0,00
08 Qualità dell'aria e riduzione dell'inquinamento	0,00	0,00	0,00	0,00	0,00	0,00	0,00	0,00	0,00	0,00	0,00
TOTALE MISSIONE 9 - Sviluppo sostenibile e tutela del territorio e dell'ambiente	142.422,24	14.429,61	437.941,17	15.200,00	0,00	0,00	21.067,00	0,00	0,00	12.000,00	643.060,02
10 MISSIONE 10 - Trasporti e diritto alla mobilità											
01 Trasporto ferroviario	0,00	0,00	0,00	0,00	0,00	0,00	0,00	0,00	0,00	0,00	0,00
02 Trasporto pubblico locale	0,00	0,00	0,00	0,00	0,00	0,00	0,00	0,00	0,00	0,00	0,00
03 Trasporto per vie d'acqua	0,00	0,00	0,00	0,00	0,00	0,00	0,00	0,00	0,00	0,00	0,00
04 Altre modalità di trasporto	0,00	0,00	0,00	0,00	0,00	0,00	0,00	0,00	0,00	0,00	0,00
05 Viabilità e infrastrutture stradali	1.305,94	0,00	337.207,62	0,00	0,00	0,00	49.557,39	0,00	0,00	0,00	388.070,95
TOTALE MISSIONE 10 - Trasporti e diritto alla mobilità	1.305,94	0,00	337.207,62	0,00	0,00	0,00	49.557,39	0,00	0,00	0,00	388.070,95

PROSPETTO DELLE SPESE DI BILANCIO PER MISSIONI, PROGRAMMI E MACROAGGREGATI
SPESE CORRENTI - IMPEGNI
Esercizio finanziario 2017

MISSIONI E PROGRAMMI \ MACROAGGREGATI	Redditi da lavoro dipendente	Imposte e tasse a carico dell'ente	Acquisto di beni e servizi	Trasferimenti correnti	Trasferimenti di tributi (solo per le Regioni)	Fondi perequativi (solo per le Regioni)	Interessi passivi	Altre spese per redditi da capitale	Rimborsi e poste correttive delle entrate	Altre spese correnti	Totale
	101	102	103	104	105	106	107	108	109	110	100
11 MISSIONE 11 - Soccorso civile											
01 Sistema di protezione civile	0,00	0,00	8.895,39	0,00	0,00	0,00	0,00	0,00	0,00	0,00	8.895,39
02 Interventi a seguito di calamità naturali	0,00	0,00	0,00	0,00	0,00	0,00	0,00	0,00	0,00	0,00	0,00
TOTALE MISSIONE 11 - Soccorso civile	0,00	0,00	8.895,39	0,00	0,00	0,00	0,00	0,00	0,00	0,00	8.895,39
12 MISSIONE 12 - Diritti sociali, politiche sociali e famiglia											
01 Interventi per l'infanzia e i minori e per asili nido	0,00	0,00	0,00	0,00	0,00	0,00	0,00	0,00	0,00	0,00	0,00
02 Interventi per la disabilità	0,00	176,31	0,00	1.600,00	0,00	0,00	0,00	0,00	0,00	0,00	1.776,31
03 Interventi per gli anziani	0,00	0,00	982,00	0,00	0,00	0,00	0,00	0,00	0,00	0,00	982,00
04 Interventi per i soggetti a rischio di esclusione sociale	0,00	0,00	2.157,38	0,00	0,00	0,00	0,00	0,00	0,00	0,00	2.157,38
05 Interventi per le famiglie	0,00	0,00	0,00	0,00	0,00	0,00	0,00	0,00	0,00	0,00	0,00
06 Interventi per il diritto alla casa	0,00	0,00	0,00	0,00	0,00	0,00	0,00	0,00	0,00	0,00	0,00
07 Programmazione e governo della rete dei servizi sociosanitari e sociali	0,00	0,00	0,00	0,00	0,00	0,00	0,00	0,00	0,00	0,00	0,00
08 Cooperazione e associazionismo	0,00	0,00	0,00	0,00	0,00	0,00	0,00	0,00	0,00	0,00	0,00
09 Servizio necroscopico e cimiteriale	0,00	0,00	35.128,07	0,00	0,00	0,00	12.003,55	0,00	0,00	0,00	47.131,62
TOTALE MISSIONE 12 - Diritti sociali, politiche sociali e famiglia	0,00	176,31	38.267,45	1.600,00	0,00	0,00	12.003,55	0,00	0,00	0,00	52.047,31

PROSPETTO DELLE SPESE DI BILANCIO PER MISSIONI, PROGRAMMI E MACROAGGREGATI
SPESE CORRENTI - IMPEGNI
Esercizio finanziario 2017

MISSIONI E PROGRAMMI \ MACROAGGREGATI	Redditi da lavoro dipendente	Imposte e tasse a carico dell'ente	Acquisto di beni e servizi	Trasferimenti correnti	Trasferimenti di tributi (solo per le Regioni)	Fondi perequativi (solo per le Regioni)	Interessi passivi	Altre spese per redditi da capitale	Rimborsi e poste correttive delle entrate	Altre spese correnti	Totale
	101	102	103	104	105	106	107	108	109	110	100
13 MISSIONE 13 - Tutela della salute											
01 Servizio sanitario regionale - finanziamento ordinario corrente per la garanzia dei LEA	0,00	0,00	0,00	0,00	0,00	0,00	0,00	0,00	0,00	0,00	0,00
02 Servizio sanitario regionale - finanziamento aggiuntivo corrente per livelli di assistenza superiori ai LEA	0,00	0,00	0,00	0,00	0,00	0,00	0,00	0,00	0,00	0,00	0,00
03 Servizio sanitario regionale - finanziamento aggiuntivo corrente per la copertura dello squilibrio di bilancio corrente	0,00	0,00	0,00	0,00	0,00	0,00	0,00	0,00	0,00	0,00	0,00
06 Servizio sanitario regionale - restituzione maggiori gettiti SSN	0,00	0,00	0,00	0,00	0,00	0,00	0,00	0,00	0,00	0,00	0,00
07 Ulteriori spese in materia sanitaria	0,00	0,00	0,00	0,00	0,00	0,00	0,00	0,00	0,00	0,00	0,00
TOTALE MISSIONE 13 - Tutela della salute	0,00	0,00	0,00	0,00	0,00	0,00	0,00	0,00	0,00	0,00	0,00
14 MISSIONE 14 - Sviluppo economico e competitività											
01 Industria e PMI e Artigianato	0,00	0,00	0,00	0,00	0,00	0,00	0,00	0,00	0,00	0,00	0,00
02 Commercio - reti distributive - tutela dei consumatori	0,00	0,00	0,00	0,00	0,00	0,00	0,00	0,00	0,00	0,00	0,00
03 Ricerca e innovazione	0,00	0,00	0,00	0,00	0,00	0,00	0,00	0,00	0,00	0,00	0,00
04 Reti e altri servizi di pubblica utilità	0,00	0,00	0,00	0,00	0,00	0,00	0,00	0,00	0,00	0,00	0,00
TOTALE MISSIONE 14 - Sviluppo economico e competitività	0,00	0,00	0,00	0,00	0,00	0,00	0,00	0,00	0,00	0,00	0,00

PROSPETTO DELLE SPESE DI BILANCIO PER MISSIONI, PROGRAMMI E MACROAGGREGATI
SPESE CORRENTI - IMPEGNI
Esercizio finanziario 2017

MISSIONI E PROGRAMMI \ MACROAGGREGATI	Redditi da lavoro dipendente	Imposte e tasse a carico dell'ente	Acquisto di beni e servizi	Trasferimenti correnti	Trasferimenti di tributi (solo per le Regioni)	Fondi perequativi (solo per le Regioni)	Interessi passivi	Altre spese per redditi da capitale	Rimborsi e poste correttive delle entrate	Altre spese correnti	Totale
	101	102	103	104	105	106	107	108	109	110	100
15 MISSIONE 15 - Politiche per il lavoro e la formazione professionale											
01 Servizi per lo sviluppo del mercato del lavoro	0,00	0,00	0,00	0,00	0,00	0,00	0,00	0,00	0,00	0,00	0,00
02 Formazione professionale	0,00	0,00	0,00	0,00	0,00	0,00	0,00	0,00	0,00	0,00	0,00
03 Sostegno all'occupazione	0,00	0,00	0,00	0,00	0,00	0,00	0,00	0,00	0,00	0,00	0,00
TOTALE MISSIONE 15 - Politiche per il lavoro e la formazione professionale	0,00	0,00	0,00	0,00	0,00	0,00	0,00	0,00	0,00	0,00	0,00
16 MISSIONE 16 - Agricoltura, politiche agroalimentari e pesca											
01 Sviluppo del settore agricolo e del sistema agroalimentare	0,00	0,00	0,00	0,00	0,00	0,00	0,00	0,00	0,00	0,00	0,00
02 Caccia e pesca	0,00	0,00	0,00	0,00	0,00	0,00	0,00	0,00	0,00	0,00	0,00
TOTALE MISSIONE 16 - Agricoltura, politiche agroalimentari e pesca	0,00	0,00	0,00	0,00	0,00	0,00	0,00	0,00	0,00	0,00	0,00
17 MISSIONE 17 - Energia e diversificazione delle fonti energetiche											
01 Fonti energetiche	0,00	0,00	0,00	0,00	0,00	0,00	0,00	0,00	0,00	0,00	0,00
TOTALE MISSIONE 17 - Energia e diversificazione delle fonti energetiche	0,00	0,00	0,00	0,00	0,00	0,00	0,00	0,00	0,00	0,00	0,00
18 MISSIONE 18 - Relazioni con le altre autonomie territoriali e locali											
01 Relazioni finanziarie con le altre autonomie territoriali	0,00	0,00	0,00	0,00	0,00	0,00	0,00	0,00	0,00	0,00	0,00
TOTALE MISSIONE 18 - Relazioni con le altre autonomie territoriali e locali	0,00	0,00	0,00	0,00	0,00	0,00	0,00	0,00	0,00	0,00	0,00

PROSPETTO DELLE SPESE DI BILANCIO PER MISSIONI, PROGRAMMI E MACROAGGREGATI
SPESE CORRENTI - IMPEGNI
Esercizio finanziario 2017

MISSIONI E PROGRAMMI \ MACROAGGREGATI	Redditi da lavoro dipendente	Imposte e tasse a carico dell'ente	Acquisto di beni e servizi	Trasferimenti correnti	Trasferimenti di tributi (solo per le Regioni)	Fondi perequativi (solo per le Regioni)	Interessi passivi	Altre spese per redditi da capitale	Rimborsi e poste correttive delle entrate	Altre spese correnti	Totale
	101	102	103	104	105	106	107	108	109	110	100
19 MISSIONE 19 - Relazioni internazionali											
01 Relazioni internazionali e Cooperazione allo sviluppo	0,00	0,00	0,00	0,00	0,00	0,00	0,00	0,00	0,00	0,00	0,00
TOTALE MISSIONE 19 - Relazioni internazionali	0,00	0,00	0,00	0,00	0,00	0,00	0,00	0,00	0,00	0,00	0,00
20 MISSIONE 20 - Fondi e accantonamenti											
01 Fondo di riserva	0,00	0,00	0,00	0,00	0,00	0,00	0,00	0,00	0,00	0,00	0,00
02 Fondo crediti di dubbia esigibilità	0,00	0,00	0,00	0,00	0,00	0,00	0,00	0,00	0,00	0,00	0,00
03 Altri Fondi	0,00	0,00	0,00	0,00	0,00	0,00	0,00	0,00	0,00	5.000,00	5.000,00
TOTALE MISSIONE 20 - Fondi e accantonamenti	0,00	0,00	0,00	0,00	0,00	0,00	0,00	0,00	0,00	5.000,00	5.000,00
50 MISSIONE 50 - Debito pubblico											
01 Quota interessi ammortamento mutui e prestiti obbligazionari	0,00	0,00	0,00	0,00	0,00	0,00	0,00	0,00	0,00	0,00	0,00
TOTALE MISSIONE 50 - Debito pubblico	0,00	0,00	0,00	0,00	0,00	0,00	0,00	0,00	0,00	0,00	0,00
60 MISSIONE 60 - Anticipazioni finanziarie											
01 Restituzione anticipazioni di tesoreria	0,00	0,00	0,00	0,00	0,00	0,00	0,00	0,00	0,00	0,00	0,00
TOTALE MISSIONE 60 - Anticipazioni finanziarie	0,00	0,00	0,00	0,00	0,00	0,00	0,00	0,00	0,00	0,00	0,00
TOTALE MACROAGGREGATI	677.593,72	52.988,69	1.220.301,78	49.742,50	0,00	0,00	171.027,16	0,00	354,00	116.388,15	2.288.396,00