



PROGETTISTI
 Ing. Annalisa OTRA
 (responsabile)

137
 Dott. Gianfranco SARTORIO
 Dott. Antonio MARRAS
 Dott. Antonio MARRAS
 Dott. Nicola CERRANO
 (responsabile)

Dott. Giuseppe MARIANI
 (responsabile)

Scala: 1:5.000

Data: Maggio 2014

IL RESPONSABILE DEL PROGETTO

LEGENDA

ZONIZZAZIONE P.R.G. VIGENTE

- A CENTRO STORICO
- B1 ZONE DI COMPLETAMENTO DENSO
- B2 ZONE DI COMPLETAMENTO SEMIDENSO
- B3 ZONE DI COMPLETAMENTO RARE
- B4 ZONE DI COMPLETAMENTO CON CARATTERISTICHE DIMICROURBANI
- C1 ZONE DI ESPANSIONE RESIDENZIALE MEDIA
- C2 ZONE DI ESPANSIONE RESIDENZIALE ESTERNA
- D1 ZONE PER ATTIVAZIONE ATTIVITÀ INDUSTRIALI E INDUSTRIALI (P.I.)
- D2 ZONE PER ATTIVAZIONE ATTIVITÀ INDUSTRIALI E INDUSTRIALI (P.I.)
- D3 ZONE PER ATTIVAZIONE PER IL TURISMO
- E ZONE AGRICOLE
- F1 ZONE PER ATTIVAZIONE
- F2 ZONE PER ATTIVAZIONE SUI LOCALI INTERESSI COMUNALI
- F3 ZONE PER ATTIVAZIONE PRONTI INCENDI E VERDE NATURALI E AFRICANO
- F4 ZONE PER ATTIVAZIONE PUBBLICA
- F5 ZONE DA DESTINARE A VERDE DI CONSOLIDAMENTO
- F6 ZONE DI SALVAGUARDIA AMBIENTALE PARCO
- G5 VINCOLO CULTURALE

CLASSIFICAZIONE TERRITORIO P.S.C.

- TERRITORIO URBANIZZATO
- TERRITORIO URBANIZZABILE
- TERRITORIO AGRICOLA
- TERRITORIO PASTORALE
- VINCOLO CULTURALE
- ZONE DI RISERVA DEPOSITARI
- AREE RITENUTE PARCO MONTE CALABRA
- AREE S.I.C.
- LIMITI AMMINISTRATIVI

Comune di Santa Caterina Albanese

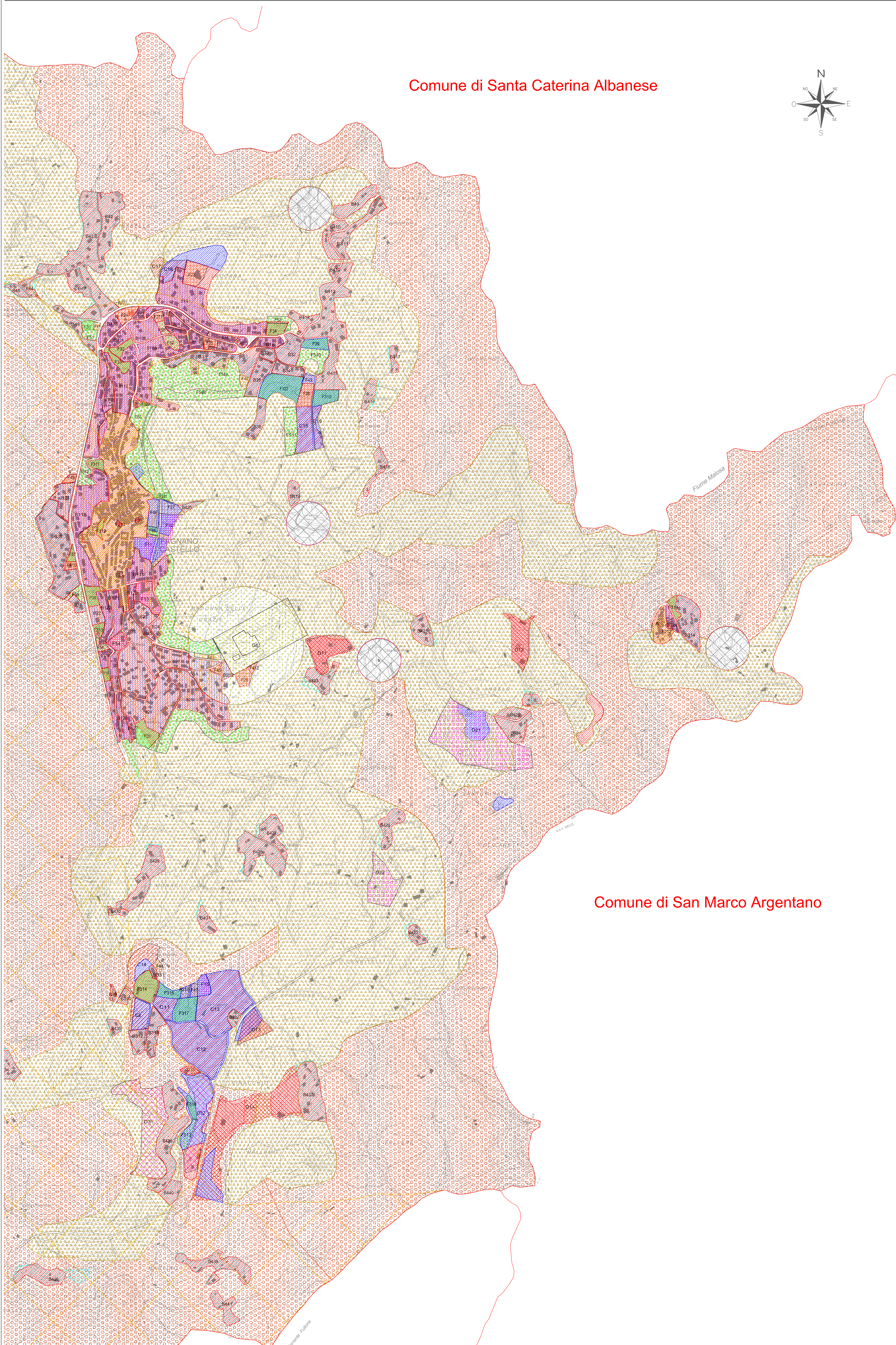
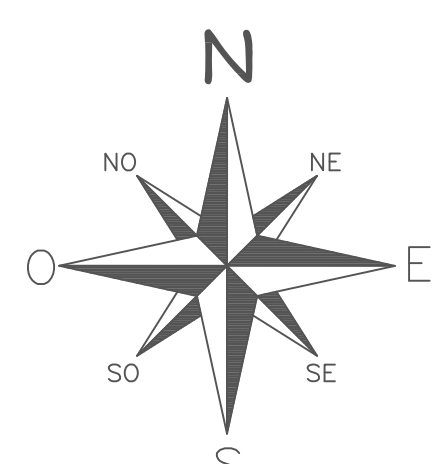

Comune di San Marco Argentano

Comune di Mongrassano

QUADRO DI UNIONE

